

From | Control Union Malaysia Sdn Bhd,  
PORT TECH TOWER, LEVEL 17, Unit, No : 1, Jalan Tiara 3, Bandar Baru Klang, 41150 Klang,  
Selangor, Malaysia

Subject | **PENGUMUMAN AWAM WILMAR INTERNATIONAL LIMITED – SAREMAS 1**

Date | **03 MAC 2025**

Dear Sir/Madam,

Wilmar International Limited – Saremas 1, Malaysia, sebuah syarikat perkebunan, telah mengajukan permohonan kepada Control Union Malaysia Sdn Bhd untuk melakukan aktiviti pensijilan ulang / Pengawasan Tahunan / Persijilan Awal sesuai dengan dengan Prinsip dan Kriteria RSPO, seperti yang disahkan oleh Lembaga Gabenor RSPO pada 7hb. November 2019.

Resertifikasi dirancang untuk bermula pada 07 April 2025 dan akan diselesaikan pada 11 April 2025.

<b>Pemohon</b>	<b>SAREMAS SDN BHD</b>
<b>Butiran Pemohon</b>	<b>YEAP SU JEEN</b> <b>SUSTAINABILITY SENIOR MANAGER</b> LOT 964, SUBLOT 7 TAMAN SEWVIEW COMMERCIAL CENTRE, JALAN TANJUNG BATU, 97000 BINTULU, SARAWAK, MALAYSIA +60 19- 833 1876 sujeen.yeap@my.wilmar-intl.com
<b>RSPO membership number</b>	<b>2-0017-05-000-00</b>
<b>RSPO PalmTrace ID</b>	<b>RSPO_PO1000000091</b>
<b>Supply Chain Model</b>	<b>MB</b>
<b>Penyerahan NPP?</b>	<b>YA <input type="checkbox"/> TIDAK <input checked="" type="checkbox"/></b>
<b>Status NPP</b>	<b>If Yes, To check with RSPO</b>
<b>Penglibatan dengan RaCP?</b>	<b>YA <input type="checkbox"/> TIDAK <input checked="" type="checkbox"/> (This is required to check if there are any liabilities)</b>
<b>Status RaCP</b>	<b>If Yes, To check with RSPO</b>
<b>Maklumat ringkas mengenai Pemohon</b>	Kilang Kelapa Sawit Saremas 1 yang diuruskan oleh Wilmar International Limited terletak di Bintulu, Sarawak, Malaysia.

Kilang Kelapa Sawit (POM) untuk Penilaian ini (Padam jika tidak berkenaan)						
Nama Kilang Kelapa Sawit	Kapasiti Kilang	Lokasi	GPS reference		Keluaran Tahunan (MT) yang diramalkan	
(POM)	MT/Hr	Address	Longitude	Latitude	CPO	Palm Kernel
Saremas 1	60	18 KM off KM 115, Bintulu – Miri Road, 97008, Bintulu, Sarawak, Malaysia	113°44'39.092"E	3°31'32.199"N	59,051.67	11,542.28

ESTET BERASASKAN FFB KEPADA POM DI ATAS YANG DIPERLUKAN DALAM PENILAIAN INI (Padamkan jika tidak berkenaan)						
Nama estet / association	Lokasi	GPS reference		Ringkasan Kawasan (Ha)		Keluaran Tahunan (MT) yang diramalkan
	Address	Longitude	Latitude	Total	Mature	
Saremas 1	18 KM off KM 115, Bintulu	113°45'12.386"E	3°31'20.932"N	6,007.88	4,578.38	150,750.03
Suai	18 KM off KM 115, Bintulu	113°44'10.349"E	3°35'43.549"N	5,669.90	4,503.66	117,666.67
<b>Total</b>				<b>11,677.78</b>	<b>9,082.04</b>	<b>268,416.70</b>

\*Refer Annex 1 for Location of the Management Unit\*

DETAILS OF THE AUDIT TEAM		
PERANAN AUDITOR	NAMA	LATAR BELAKANG & KELAYAKAN
KETUA AUDITOR	Mathan Mahalingam	Sarjana dalam Pengurusan Perladangan Korporat dari Universiti Malaysia Pahang (UMP) pada tahun 2023 dan Ijazah Sarjana Muda Pengurusan Perniagaan (Kepujian) dari Universiti Sains Malaysia (USM) pada tahun 2006. Mempunyai 17 tahun pengalaman bekerja di peringkat pengurusan dalam industri perladangan kelapa sawit di Malaysia, Gabon (Afrika) dan Papua New Guinea (PNG) bersama syarikat perladangan. Juga telah mempunyai 4 tahun pengalaman dalam pengauditan RSPO P&C, RSPO SCC, RSPO NPP, RSPO ISH, serta MSPO P&C. Telah menamatkan dan memperoleh pensijilan Kursus Lead Auditor RSPO P&C (Julai 2021), Kursus Lead Auditor MSPO MS 2530:2013 (Sept 2020) dan kursus refresher (Jun 2024), RSPO SCCS (Feb 2022), SA8000 (Nov 2021), serta Lead Auditor ISO 9001, ISO 14001 & ISO 45001 (Okt 2020). Mempunyai pengetahuan dalam aspek alam sekitar, perundangan, kesihatan dan keselamatan, amalan terbaik, keteresanan rantaian bekalan, penyertaan pekebun kecil, serta pelaksanaan aspek sosial dalam sektor perladangan.
JURUAUDIT 1	Bede Bin Lidi	Berkelulusan Diploma Pengajian Perniagaan (Pengurusan). Pengalaman 10 tahun dalam Industri Perladangan Hutan dari pembangunan hingga penuaian dan pengilangan untuk kayu gergaji dan kayu pulpa. Telah melengkapkan dan lulus Kursus Juruaudit Utama untuk ISO 14001, P&C Kriteria RSPO, MSPO, Pengurusan Hutan FSC, Rantaian Penjagaan FSC, Pengurusan Hutan MTCS-PEFC dan Rantaian Penjagaan PEFC.
JURUAUDIT 2	Muhammad Zahin Bin Zaidi	Memperoleh ijazah sarjana muda dalam Bioteknologi dari Universiti Kebangsaan Australia. Diperakui sebagai Juruaudit Utama untuk Prinsip & Kriteria RSPO dan MSPO,

		<p>pengkhususan dalam audit Kemampanan yang merangkumi Sosial dan EMS. Mengumpul sejumlah 570 hari kerja audit sebagai Juruaudit Utama dan Ahli Pasukan untuk MSPO, sambil secara aktif mengakru pengalaman untuk keperluan standard P&amp;C RSPO. Memegang kelayakan dalam IMS (ISO 9001 &amp; 14001) dan SA8000. Berkemahiran tinggi dalam Bahasa Inggeris dan Bahasa Melayu pertuturan dan bertulis. Peranan penting sebelum ini termasuk jawatan di Sime Darby Plantation, Yayasan Sime Darby, Care Certification International dan United Certification (M) Sdn Bhd.</p>
--	--	---

Control Union Malaysia Sdn Bhd adalah ahli Control Union - sebuah badan pemeriksaan dan pensijilan antarabangsa. CUC melakukan penilaian dan pensijilan dalam banyak bidang berasaskan pertanian seperti FSC, RSPO, dan pengeluaran Organik, Pengeluaran Tekstil Lestari, Pertukaran Organik, GLOBALGAP, HACCP, BRC, GMP. Control Union Malaysia Sdn Bhd ditauliahkan untuk RSPO (RSPO-ACC-021) untuk skop P&C (Tapak & Kumpulan Tunggal) dan SCCS di seluruh dunia. Apabila diminta, salinan sijil akreditasi boleh didapati dari CUC. Stakeholder consultation is one of the most important parts in certification process; during which relevant national, regional as well as local stakeholders are asked to give their views and opinions as to whether the applicant's certification units comply with the requirements of the applicable National Interpretation.

Kami mengajak semua pihak berkepentingan untuk mengambil bahagian dalam prosedur perundingan ini kerana anda dapat memberikan sumbangan positif terhadap keputusan pensijilan. Kami meminta anda membangkitkan sebarang masalah, baik positif maupun negatif, dengan mengirimi respons bertulis melalui pos, faks atau E-mel ke pejabat Control Union Malaysia Sdn Bhd kami seperti yang ditunjukkan di bawah.

Untuk panduan anda, anda boleh mempertimbangkan perkara berikut:

- Perlindungan alam sekitar.
- Pemuliharaan biodiversiti.
- Peluang untuk bekerja.
- Penyediaan perumahan, sanitasi, kemudahan dan sokongan pendidikan.
- Pendekatan syarikat untuk pembangunan masyarakat.
- Penyertaan dalam membuat keputusan.
- Sebarang masalah lain, baik positif dan negatif yang anda fikirkan mungkin berkaitan dengan penilaian.
- Masalah yang berkaitan dengan ladang lain yang dimiliki oleh syarikat yang tidak termasuk dalam penilaian ini.
- Salinan standard RSPO yang berlaku untuk negara, di mana penilaian sedang dilakukan, tersedia dari [www.rspo.org](http://www.rspo.org). Sebagai alternatif sila minta salinan Control Union Malaysia Sdn Bhd.

Maklum balas anda akan ditangani dengan kerahsiaan sepenuhnya dan hanya akan disebar kepada orang yang sesuai dalam organisasi CUC, ASI dan RSPO.

Apabila diperlukan jawapan anda akan dirahsiakan. Sila tambah "Rahsia" dalam jawapan anda dan apabila disukai, respons anda boleh ditambahkan sebagai tidak dikenali dalam ringkasan umum laporan. Sekiranya demikian, sila tambahkan "Anonymous" dalam jawapan anda.

Sekiranya diminta oleh anda, pasukan audit akan membuat pengaturan yang diperlukan untuk membolehkan anda bertemu dengan mereka semasa penilaian.

Sila arahkan komen anda ke:

**Control Union Malaysia Office**

Mohd Hairi Adris,  
**Assistant Program Manager RSPO & MSPO,**  
PORT TECH TOWER, LEVEL 17, Unit, No : 1,  
Jalan Tiara 3, Bandar Baru Klang, 41150  
Klang, Selangor,  
Malaysia

E-Mail: [mohdhairi@controlunion.com](mailto:mohdhairi@controlunion.com)

Number: +603 3000 4941

Komen yang diterima dalam masa 30 hari dari tarikh surat ini akan dipertimbangkan dalam Penilaian ini. Sila sertakan maklumat berikut sekiranya kami perlu menghubungi anda untuk mendapatkan penjelasan mengenai masalah yang timbul:

Nam : \_\_\_\_\_

Alamat : \_\_\_\_\_

Emel : \_\_\_\_\_

Nombor Telefon : \_\_\_\_\_

Ringkasan Isu : \_\_\_\_\_

Kami mengucapkan terima kasih atas penyertaan dan maklum balas anda.

Yang Ikhlas,



**Mohd Hairi Adris**  
**Assistant Program Manager**  
**RSPO & MSPO**  
Control Union Malaysia Sdn Bhd

ANNEX 1

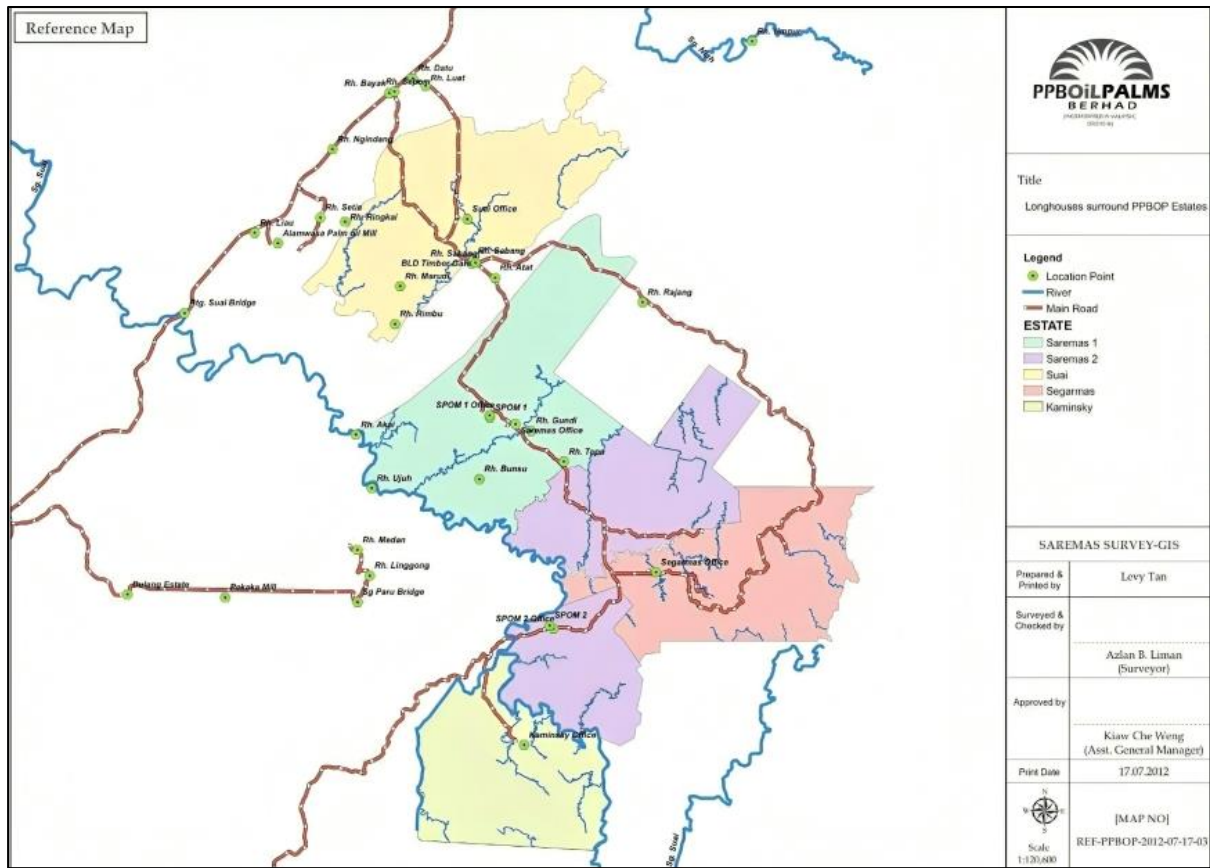

	
Title	
Longhouses surround PPBOP Estates	
<b>Legend</b> ● Location Point  River  Main Road <b>ESTATE</b>  Sarernas 1  Sarernas 2  Sual  Segarnas  Kaminsky	
SAREMAS SURVEY-GIS	
Prepared & Printed by	Levy Tan
Surveyed & Checked by	Azlan B. Liman (Surveyor)
Approved by	Kiaw Che Weng (Asst. General Manager)
Print Date	17.07.2012
 Scale 1:120,000	[MAP NO] REF-PPBOP-2012-07-17-03