

# Notificación Pública de la auditoría de Fase Elegibilidad de la RSPO de Pequeños Productores Independientes

*Comite Central de Palmicultores de Ucayali (COCEPU), Perú*  
*RSPO Membership: 1-0476-24-000-00*

Estimados interesados:

Comite Central de Palmicultores de Ucayali (COCEPU) de Perú ha contratado a SCS Global Services la realización de la auditoria de Fase Elegibilidad de la RSPO de Pequeños Productores Independientes ubicado cerca de Carretera Federico Basadre Km 58.500, Pucallpa, Ucayali, 25004, Perú.

SCS Global Services tiene previsto realizar la evaluación de Fase Elegibilidad del Grupo PPI del **16 al 18 de Octubre de 2024**. La evaluación se llevará a cabo según el Estándar para Pequeños Productores Independientes de Aceite de Palma Sostenible 2019, Módulo IP de Cadena de Suministro.

La evaluación cubrirá los aspectos legales, medioambientales, económicos, de salud y seguridad de los trabajadores y sociales, tal y como exige el Estándar de Pequeños Productores Independientes de la RSPO. A continuación, encontrará información general relacionada con el Grupo PPI.

Grupo ISH	
<b>Nombre del Gestor de grupo</b>	OSCAR FERNANDO NEYRA SAAVEDRA
<b>Palm Trace ID</b>	RSPO_PO1000017580
<b>Dirección de la Dirección del Grupo</b>	Carretera Federico Basadre Km 58.500, Pucallpa, Ucayali, 25004, Peru
<b>Ubicación del Grupo PPI</b>	Pucallpa Ucayali
<b>Referencia GPS</b>	-8.63899, -74.95111

## Lista de miembros del grupo

Name of Farmer	Location	GPS Coordinates	Area Summary		Forecasted Annual FFB Production (MT)	Any Liabilities ?	Date of joining the Group	Phase
			Total Certified Area (ha)	Planted Area (ha)				
ACHO VASQUEZ ROY A - B	ABEJAICO	-8.717351308 -74.91465993	6.1214	4.5	33.09	Yes	2022	Eligibility
		-8.718407367 -74.91895949	11.9815	8.3	56.91	Yes	2022	Eligibility
		-8.593242226 -75.04691719	4.6795	4.6	44.94	No	2022	Eligibility
ASPAJO GRANDEZ RIGOBERTO A-B-C	MONTE DE LOS OLIVOS	-8.597590342 -75.04350957	15.6111	11.5	92.53	Yes	2022	Eligibility
		-8.60138522 -74.98804027	36.3847	16.9	92.53	Yes	2022	Eligibility
		-8.605326225 -74.86731417	32.479	23.5	195.00	Yes	2022	Eligibility
CONDER DELGADO ANA ARACELI	EL MARONAL	-8.605326225 -74.86731417	32.479	23.5	195.00	Yes	2022	Eligibility



<b>DAMIAN ISIDRO NEMECIO</b>	EL MARONAL	-8.4584431 -75.09872076	16.7587	13.1	200.00	Yes	2022	Eligibility
<b>DELGADO AGUILAR PEDRO GENARO</b>	LAS PALMERAS DE UCAYALI	-8.501376874 -74.89668896	13.5877	8.9601	170.00	Yes	2022	Eligibility
<b>DIAZ DE SALDAÑA GLADYS ERLINDA A-B-C-D-E-F</b>	SAN MARTIN	-8.585584249 -74.97749602	23.3914	4	28.40	Yes	2022	Eligibility
		-8.605736442 -74.73187989	9.638	8.2	0.00	Yes	2022	Eligibility
		-8.609929496 -74.73473394	12.9545	1	6.60	Yes	2022	Eligibility
		-8.648073556 -74.72383677	10.3986	0	0.00	No	2022	Eligibility
		-8.652088583 -74.7258279	10.3909	0	0.00	No	2022	Eligibility
		-8.64673737 -74.71254003	17.5513	0	0.00	No	2022	Eligibility
<b>DIAZ GUTIERREZ ALBERTINA A-B-C-D</b>	NUEVO AMANE CER	-8.608583455 -74.74009544	5.6629	5.6	150.00	Yes	2022	Eligibility
		-8.604317026 -74.7375812	15.3257	24.7	0.00	Yes	2022	Eligibility
		-8.62923592 -74.66983402	23.0831	0	0.00	No	2022	Eligibility
		-8.628599985 -74.6681486	24.5914	0	0.00	No	2022	Eligibility
<b>DIAZ INGUNZA CARLOS</b>	NUEVO SAN PEDRO	-8.551388329 -74.89453644	15.5489	13.9943	140	Yes	2022	Eligibility
<b>FERNANDEZ PANDURO ROINER</b>	LA MERCED DE NESHUYA	-8.517636765 -74.95514689	68.0979	37.9957	550	Yes	2022	Eligibility
<b>FLORES SAJAMI LUIS</b>	SAN MARTIN	-8.526560403 -74.98581437	16.2209	12.3473	175	Yes	2022	Eligibility
<b>FONSECA LAGUNA JORGE ANTONIO</b>	ABEJAICO	-8.685185836 -74.94087961	32.1797	20.837	170	Yes	2022	Eligibility
<b>GAMARRA GUERRA JOSE GABRIEL A-B-C-D</b>	NUEVO SAN PEDRO	-8.506418883 -74.92343941	13.2954	12.4	59.00	Yes	2022	Eligibility
		-8.508354954 -74.92805821	3.5901	0	0	No	2022	Eligibility
		-8.507747231 -74.92316853	16.6124	15.5	166.00	Yes	2022	Eligibility
		-8.430818927 -75.09965315	2.3371	0	0	No	2022	Eligibility
<b>GAMARRA GUERRA MAX VICTOR A-B-C-D-E</b>	NUEVO SAN PEDRO	-8.512576518 -74.93008515	20.3301	19.8	164.04	Yes	2022	Eligibility
		-8.513411974 -74.92606446	14.6681	4.8	22.63	Yes	2022	Eligibility
		-8.509934969 -74.92749332	44.4457	4.3	28.28	Yes	2022	Eligibility
		-8.508862339 -74.92301388	13.4139	11	105.05	Yes	2022	Eligibility
		-8.506706188 -74.92822725	0.874	0	0	No	2022	Eligibility
<b>GAMONAL FLORES WALTER TITO A-B</b>	EL MARONAL	-8.480335723 -75.08241481	6.506	5.4	115.24	No	2022	Eligibility
		-8.47460134 -75.07576629	34.5116	31	704.76	Yes	2022	Eligibility



<b>GONZALES ALCARRAZ FRANCISCO A-B-C-D-E</b>	LAS PALMERAS DE UCAYALI	-8.580205196 -74.8678086	9.2127	9.2	194.97	No	2022	Eligibility
		-8.582535456 -74.86450966	10.6281	8.5	184.37	Yes	2022	Eligibility
		-8.586184009 -74.86653261	1.122	1.1	110.20	No	2022	Eligibility
		-8.587223349 -74.86399672	11.9652	10.5	150.46	Yes	2022	Eligibility
		-8.589902486 -74.86059088	3.1459	1	0	Yes	2022	Eligibility
<b>GUILLENA PIZARRO GUSTAVO A-B-C</b>	MONTE DE LOS OLIVOS	-8.602687873 -75.03433559	16.1937	0	0	No	2022	Eligibility
		-8.606853962 -75.03287502	4.7238	4.2775	45	Yes	2022	Eligibility
		-8.609462151 -75.0315095	6.617	0	0	No	2022	Eligibility
<b>LINARES VALLES TITO</b>	LA MERCED DE NESHUYA	-8.528300982 -74.94682046	27.2929	16.0235	190	Yes	2022	Eligibility
<b>LOPEZ CASTILLO MARTO A-B-C-D</b>	ABEJAICO	-8.672405587 -74.93335087	18.4991	16	95.05	Yes	2022	Eligibility
		-8.713679058 -74.92258486	7.9383	3.6	25.86	Yes	2022	Eligibility
		-8.713602163 -74.92080784	6.4806	2.5	9.09	Yes	2022	Eligibility
		-8.71234533 -74.91665863	28.6654	0	0	No	2022	Eligibility
<b>MELENDEZ ROSSELL RUBEN FERNANDO A-B-C-D-E</b>	NUEVO SAN PEDRO	-8.617649991 -74.99618303	26.6774	20.6	105.56	Yes	2022	Eligibility
		-8.601418972 -74.87106394	11.622	9.9	54.60	No	2022	Eligibility
		-8.604626572 -74.86688735	4.1626	1.6	0	Yes	2022	Eligibility
		-8.602249503 -74.87171262	4.9177	4.9	0	No	2022	Eligibility
		-8.515903639 -74.93643083	3.77	2.6	29.85	Yes	2022	Eligibility
<b>MIRANDA MARTINEZ TEODOSIA A-B</b>	LAS PALMERAS DE UCAYALI	-8.592053869 -74.8647761	8.0592	8	302.53	No	2022	Eligibility
		-8.476445979 -74.77412027	9.1721	9.1	317.47	Yes	2022	Eligibility
<b>NEYRA SAAVEDRA OSCAR FERNANDO A-B-C-D</b>	ABEJAICO	-8.680742153 -74.95371674	8.4329	8.4	127.27	Yes	2022	Eligibility
		-8.710189858 -74.94036217	6.6668	3.2	69.29	Yes	2022	Eligibility
		-8.711105021 -74.94027676	7.3548	6.8	0	Yes	2022	Eligibility
		-8.70715731 -74.93182689	12.4794	11	83.43	Yes	2022	Eligibility
<b>ÑAUPA AMES RUBEN A-B-C-D</b>	SAN MARTIN	-8.596445151 -74.97103055	0.8958	0.5	12.88	Yes	2022	Eligibility
		-8.594269844 -74.97315643	9.3254	13.7	72.44	Yes	2022	Eligibility
		-8.564028776 -74.97634235	10.8007	10	183.52	Yes	2022	Eligibility



		-8.564136393 -74.98171202	17.4519	12.4	156.16	Yes	2022	Eligibility
<b>PANDURO PEREZ JOEL ANTONIO</b>	NUEVO AMANECER	-8.627992838 -74.75634795	32.2084	10.5425	140	Yes	2022	Eligibility
<b>PINEDO DEL AGUILA GABY MARIA</b>	LAS PALMERAS DE UCAYALI	-8.595501329 -74.8702952	8.4643	10.8846	40	No	2022	Eligibility
<b>RAMIREZ TUANAMA NORITH A-B-C</b>	NUEVO AMANECER	-8.623737699 -74.76103564	28.6655	21.9	705	Yes	2022	Eligibility
		-8.62234814 -74.76613865	28.6856	27.6	0	Yes	2022	Eligibility
		-8.625788524 -74.77450859	12.632	0	0	No	2022	Eligibility
<b>REATEGUI PINEDO NICOLE MADELYN</b>	LAS PALMERAS DE UCAYALI	-8.595153431 -74.87247044	7.7567	8.3	75	Yes	2022	Eligibility
<b>REATEGUI RAMIREZ ARGUELITH A-B-C-D</b>	NUEVO AMANECER	-8.61029693 -74.75355526	37.4167	9.8632	235	Yes	2022	Eligibility
		-8.622088571 -74.70126912	11.1361	13.2	0	Yes	2022	Eligibility
		-8.613108744 -74.754866	6.9864	7.4	0	Yes	2022	Eligibility
		-8.712619562 -75.03429066	22.313	0	0	No	2022	Eligibility
<b>REATEGUI VARGAS NELSON</b>	LAS PALMERAS DE UCAYALI	-8.600495094 -74.85472105	16.2938	14.1755	118	Yes	2022	Eligibility
<b>ROJAS BECERRA ERLING ONAN</b>	ABEJAICO	-8.678405196 -74.94312726	28.7432	20.4699	120	Yes	2022	Eligibility
<b>ROJAS BECERRA TITO HAMMERLY</b>	ABEJAICO	-8.677033319 -74.94332965	27.1954	21.9	130	Yes	2022	Eligibility
<b>RUIZ CHUQUIPONDO JAYDE A-B-C-D-E</b>	LA VILLA	-8.577336463 -75.02915617	39.7109	0	0	No	2022	Eligibility
		-8.578747842 -75.0280501	39.6284	11.1	90.15	Yes	2022	Eligibility
		-8.580122437 -75.02687597	40.4981	7.7	104.52	Yes	2022	Eligibility
		-8.573218094 -75.01738605	9.4691	5	65.33	Yes	2022	Eligibility
		-8.57081479 -75.0136667	9.4387	0	0	No	2022	Eligibility
<b>SALDAÑA PAREDES AMELIA</b>	UNION Y EL MILAGRO	-8.661697922 -75.01652718	10.0224	8.7883	40	Yes	2022	Eligibility
<b>SANCHEZ BARRIGA TEODORO FRANCISCO</b>	NUEVO SAN PEDRO	-8.54946812 -74.91228314	31.897	15.7	110	Yes	2022	Eligibility
<b>SILVA VASQUEZ ALDER HOMERO A- B-C</b>	MONTE DE LOS OLIVOS	-8.63702653 -75.01546337	16.6624	14.3	210	Yes	2022	Eligibility
		-8.639609118 -75.00932643	22.6445	6.1	0	Yes	2022	Eligibility
		-8.641852899 -75.00500244	4.0742	0	0	No	2022	Eligibility
<b>SOLANO GONZALES JUAN MIGUEL A-B</b>	UNION Y EL MILAGRO	-8.711778752 -75.03036996	14.7295	14.7	239	Yes	2022	Eligibility
		-8.602694003 -74.76750747	7.1776	2.6	0	Yes	2022	Eligibility



TAFUR CABELLOS MARIA RENE A-B	LA VILLA	-8.495892252 -75.04684329	12.1594	8.7	120	Yes	2022	Eligibility
		-8.490050186 -75.05018913	15.3065	6.4	0	Yes	2022	Eligibility
TANANTA ISUIZA LAUTER A-B	LAS PALMERAS DE UCAYALI	-8.55702028 -74.85927126	20.7623	15.5	125	Yes	2022	Eligibility
		-8.558954426 -74.85668167	3.9596	0	0	No	2022	Eligibility
TORRES MEZA MAXIMIANO FERNANDO A-B	LA VILLA	-8.531818804 -75.04790819	5.8867	0	0	No	2022	Eligibility
		-8.528465291 -75.0461132	47.28	17.9	100	Yes	2022	Eligibility
TORRES ZEVALLOS HUGO EDWIN A-B	LA VILLA	-8.526720814 -75.04774703	30.1999	14.3	115	Yes	2022	Eligibility
		-8.521417115 -75.0400885	9.2708	0	0	No	2022	Eligibility
VELA PEZO MILDA A-B-C-D	UNION Y EL MILAGRO	-8.66702482 -75.04842581	1.6206	0.8	0	No	2022	Eligibility
		-8.664483985 -75.05106475	11.5463	11	209.30	Yes	2022	Eligibility
		-8.661831024 -75.05414081	2.1696	1.8	19.38	Yes	2022	Eligibility
		-8.658376523 -75.05812002	14.8092	6.3	21.32	Yes	2022	Eligibility
VELA VASQUEZ TARIS IAN	LA MERCED DE NESHUYA	-8.476437631 -74.99619261	59.1747	9.2028	190	Yes	2022	Eligibility
VILLALOBOS RUIZ MARIO	EL MARONAL	-8.439989917 -75.09182694	37.8633	14.3	75	Yes	2022	Eligibility
<b>Total</b>			1,673.95	878.06	9,387			

\* Total of 42 smallholders, 24 smallholders with more than one plot.

\*\* Planted area with zero, means conservation areas.

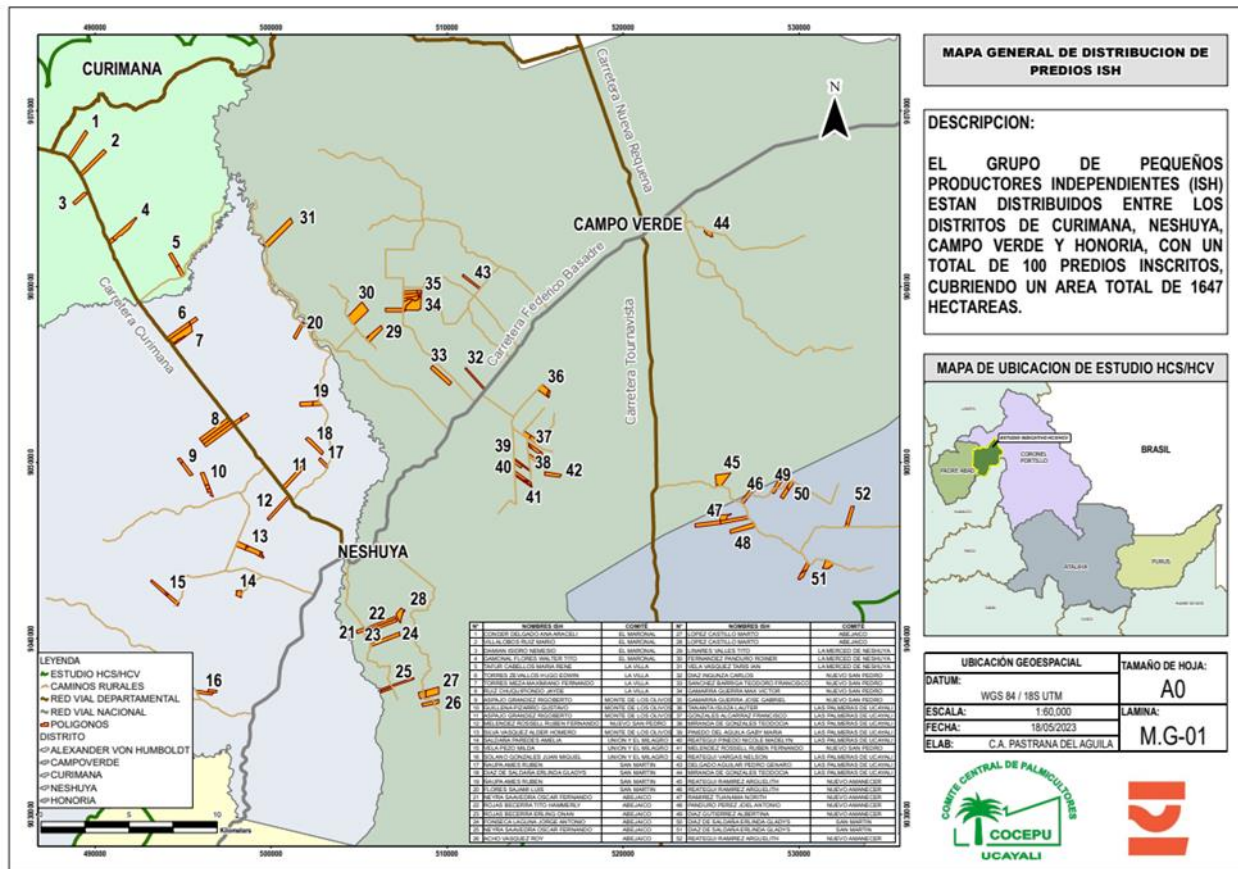

Ubicación grupos de productores COCEPU

Procedimiento Nuevas Plantaciones		<input checked="" type="checkbox"/> (Check if N/A)
PNP número de referencia	-	
País de la presentación del PNP	-	
Nombre de la unidad de manejo:	-	
Nombre de la(s) finca(s) cubierta(s) por este plan de gestión	-	
Ubicación del área del PNP	-	
Dirección del área del PNP	-	
Coordenadas GPS	-	
Superficie total según el permiso	-	
Superficie para la nueva plantación	-	
Fecha de finalización	-	

SCS sirve a la industria alimentaria y a la agroindustria con una gran variedad de programas a lo largo de toda la cadena de valor. Contamos con más de 25 años de experiencia en el desarrollo de normas, verificación por parte de terceros y análisis científicos rigurosos para clientes de todo el mundo, ayudándoles a gestionar el riesgo y a aumentar su cuota de mercado, y a posicionarse como líderes. Entre nuestras innovaciones se encuentra el desarrollo de la primera certificación "libre de pesticidas" en la década de 1980. Fuimos pioneros con la norma VeriFlora Sustainably Grown para flores y follaje, la norma Fair Trade para el cumplimiento social y el desarrollo de Starbucks C.A.F.E. Standard Practices para evaluar la compra responsable de café. SCS gestiona actualmente este programa para Starbucks y acredita a organismos de certificación en América Latina, África y Asia. Nuestros programas de certificación agrícola incluyen, entre otros, ISCC, RSB, Bonsucro, SQF, Global GAP, Tesco y BRC. SCS Global Services ha designado al siguiente equipo para la evaluación de Comité Central de Palmicultores de Ucayali (COCEPU):



Nombre	Función/ Aspectos de la auditoría	Cualificación y experiencia
<b>María Angélica Ocampo</b>	Auditor Líder - Cadena de suministro, salud y seguridad. Experto social, consulta a las partes interesadas internas y externa	<p><b>Formación:</b> Ecología, especialización en Seguridad Industrial, Higiene y Gestión Ambiental.</p> <p><b>Capacitaciones realizadas:</b> RSPO ISH 2020, RSPO SCC 2020, Curso de Fundamentos de ISO 14001:2015 (2021), Formación de Auditor Líder RSPO P&amp;C 2018 (2019), Actualización de Auditor interno en ISO 9001:2015 bajo ISO 19011:2011 lineamientos (2018), Curso de formación de certificación de la cadena de suministro RSPO avalado por RSPO (2018), Formación básica ISCC EU y PLUS (2018), Curso de formación de auditor líder RSPO (2017), Curso de formación RSPO NEXT para auditores líderes (2016), Curso IRCA de auditor líder QMS ISO 9001:08 A 17024 - 2245 (2014).</p> <p><b>Experiencia laboral:</b> más de 10 años de experiencia auditando el cumplimiento social y la gestión medioambiental. Auditor principal de Rainforest Alliance, auditor principal de P&amp;C de RSPO, auditor principal de la cadena de suministro de RSPO, auditor principal de ISCC, inspector/auditor de buenas prácticas sociales y medioambientales de Florverde Sustainable Flowers, auditor principal de ISO 9001 y auditor interno de HSEQ. Consultor en Gestión Ambiental y Gestión de Residuos Peligrosos.</p> <p>Ahora es personal a tiempo completo del equipo RSPO de SCS Global Services. Domina el español y el inglés.</p>
<b>Weesmary Navarro</b>	Auditor de Equipo, s. Ambiental, Buenas Prácticas Agrícolas y AVC.	<p><b>Formación:</b> Ingeniero medioambiental y sanitario, especialista en gestión de la calidad.</p> <p><b>Formaciones realizadas:</b> Curso Auditor Líder RSPO P&amp;C v2018, Curso Auditor Líder RSPO SCCS v2020, Auditor HSEQ versión actualizada 2015, Curso Oleoquímico RSPO SCC, Auditor Estándar ISH RSPO, Diplomado en promoción de la formalización del empleo, seguridad y salud en el trabajo en el sector palmero (OIT).</p> <p><b>Experiencia laboral:</b> 13 años de experiencia laboral, de los cuales 9 años han sido en la agroindustria de la palma aceitera. Durante este tiempo ha trabajado como responsable de procesos ambientales en plantas aceiteras y ha colaborado en la adopción de tecnologías sostenibles con pequeños, medianos y grandes productores. También ha trabajado como auditora en normas nacionales de certificación ISO y OSHAS, y como implementadora de normas internacionales de certificación como RSPO e ISCC. Domina el inglés y el español.</p>

SCS Global Services invita a las partes interesadas a presentar sus comentarios por escrito sobre cualquiera de los siguientes temas relacionados con las operaciones del Grupo Comité Central de Palmicultores de Ucayali (COCEPU), especialmente en relación con los impactos sociales y medioambientales.

**Los temas que puede comentar son los siguientes:**

- Protección del medio ambiente
- Conservación de la biodiversidad
- Oportunidad de empleo
- Enfoque empresarial del desarrollo comunitario
- Su relación con la empresa
- Participación en la toma de decisiones
- Consentimiento libre, previo e informado
- Sugerencia de mejora

Los comentarios recibidos en un plazo de 30 días a partir de la fecha de esta notificación se tendrán en cuenta durante la evaluación de la certificación.

Por favor, incluya los siguientes datos en caso de que necesitemos ponernos en contacto con usted para obtener información adicional o aclaraciones sobre cualquier cuestión planteada:

Nombre: \_\_\_\_\_  
 Dirección: \_\_\_\_\_  
 Correo electrónico: \_\_\_\_\_  
 Número telefónico: \_\_\_\_\_

Si desea que sus comentarios sean tratados confidencialmente o permanezcan en el anonimato, indique "CONFIDENCIAL" en su correspondencia con nosotros. Envíe sus comentarios a:

<b>Sra. Adriana Cala</b> <b>Director Programa RSPO P&amp;C</b> SCS Global Services 2000 Powell Street, Suite 600 <b>Emeryville, CA 94608 USA</b> <b>Tel: +57.321.290 2642 WhatsApp</b> Correo electrónico: <a href="mailto:acala@scsglobalservices.com">acala@scsglobalservices.com</a>	Y/o	<b>Andrea Ramírez González</b> <b>Sustainability Manager</b> Comité Central de Palmicultores de Ucayali Carretera Federico Basadre KM 58.500 <b>Pucallpa, Coronel Portillo, Perú</b> <b>Tel: +51963656129</b> Email: <a href="mailto:sostenibilidad@cocepu.com.pe">sostenibilidad@cocepu.com.pe</a>
---	-----	---

Gracias por sus comentarios y opiniones.

Sinceramente,

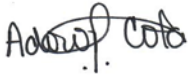

Adriana Cala  
Director Programa RSPO