

ES10170017

17 Mac 2025

**Makluman Umum: Audit Pensijilan Semula RSPO ke atas Strategic Operating Unit (SOU) 30, Merotai, SD Guthrie Berhad (RSPO Membership: 1-0008-04-000-00)**

Kepada Pihak Berkepentingan,

Ini adalah untuk memaklumkan bahawa Unit Pengurusan di atas di bawah SD Guthrie Berhad dengan nombor keahlian RSPO 1-0008-04-000-00 telah melantik SIRIM QAS International Sdn. Bhd. untuk menjalankan audit pensijilan semula di Kilang Sawit Merotai dan ladangnya, yang terletak di Tawau, Sabah, Malaysia. Pengauditan ini akan dilakukan bermula dari **5 Mei 2025 hingga 9 Mei 2025**. Keperluan piawaian yang akan digunakan semasa proses pensijilan adalah:

*Malaysia National Interpretation (MYNI) 2019 of the RSPO Principles & Criteria 2018 for Sustainable Palm Oil Production* (Intepretasi Kebangsaan Malaysia (MYNI) 2019 daripada RSPO Prinsip & Kriteria 2018 untuk pengeluaran minyak sawit mampan)

Nombor ID RSPO Kilang ialah: RSPO\_PO1000000064

Rujuk lampiran 1 untuk maklumat data pengeluaran yang akan dinilai di kilang dan ladang.

SD Guthrie Berhad (sebelum ini dikenali sebagai Sime Darby Plantation Berhad) ialah peneraju dalam inovasi, menggunakan beberapa minda terbaik dalam industri untuk menghasilkan produk berkualiti unggul untuk pelanggan di seluruh dunia. Operasi hulu dan hiliran kami disepadukan sepenuhnya, membolehkan mereka memaksimumkan kecekapan, mencipta nilai yang lebih baik untuk semua pemegang kepentingan mereka. Sepanjang rantaian nilai minyak sawit mereka, lebih 84,000 pekerja memacu pertumbuhan mampan, berbangga dengan warisan yang sinonim dengan kecemerlangan.

Status proses Prosedur Penanaman Baru (NPP) dan proses RaCP (Prosedur Pemulihan dan Pampasan):

Nama Ladang	Status NPP	Status RaCP
Ladang Merotai	Tidak berkenaan	Tidak berkenaan
Ladang Tiger	Tidak berkenaan	Tidak berkenaan
Ladang Table	Tidak berkenaan	Tidak berkenaan
Ladang Imam	Tidak berkenaan	Tidak berkenaan

SIRIM QAS International Sdn. Bhd. merupakan badan pensijilan, pengujian dan pemeriksaan utama di Malaysia. SIRIM QAS International Sdn. Bhd. menyediakan perkhidmatannya mengikut kehendak standard yang diterimapakai di peringkat antarabangsa. SIRIM QAS International Sdn. Bhd. mempunyai pengalaman luas di dalam pensijilan sistem pengurusan kualiti, alam sekitar dan keselamatan dan kesihatan pekerjaan di sektor perladangan dari pengilangan kelapa sawit hingga industri hilirannya.



ACB 001



ACB 001

MIBAS 003  
SAMM 085  
SAMM 086  
SAMM 087  
SAMM 240  
SAMM 377  
SAMM 734  
SAMM 735

0074

SIRIM QAS INTERNATIONAL  
IS A MEMBER OF

Pasukan audit adalah seperti berikut:

Pasukan Juruaudit	Peranan / Elemen yang diperlukan	Kelayakan dan Pengalaman
Dzulfiqar Azmi	Ketua Juruaudit / Isu Alam Sekitar, GHG, Timbound Plan dan Metric Template	<ul style="list-style-type: none"> <li>Ijazah Perladangan dan Teknologi Pengurusan (Kepujian) - Universiti Teknologi MARA</li> <li>Pengalaman selama lebih 6 tahun bekerja berkaitan dengan ladang kelapa sawit</li> <li>Berjaya menamatkan Kursus Ketua Juruaudit untuk skim ISO 9001, ISO 14001 &amp; ISO 45001</li> <li>Berjaya menamatkan Kursus Ketua Juruaudit RSPO oleh Checkmark Training</li> <li>Berjaya menamatkan Kursus Ketua Juruaudit RSPO Supply Chain (SC) oleh David Ogg</li> <li>Berjaya menghadiri Latihan RSPO ISH oleh Sekretariat RSPO pada tahun 2023.</li> </ul>
Mohd Zulfakar Kamaruzaman	Juruaudit / Isu Sosial dan <i>Supply Chain</i>	<ul style="list-style-type: none"> <li>Ijazah (Kepujian) Sains Perhutanan – Universiti Putra Malaysia</li> <li>Pengalaman lebih 5 tahun bekerja dalam ladang kelapa sawit</li> <li>Berjaya menamatkan Kursus Ketua Juruaudit untuk QMS, EMS dan OHSAS</li> <li>Berjaya menamatkan Kursus Ketua Juruaudit untuk RSPO</li> <li>Berjaya menamatkan Kursus Ketua Juruaudit RSPO Supply Chain (SC) oleh David Ogg</li> <li>Berjaya menghadiri Latihan RSPO ISH oleh Sekretariat RSPO pada tahun 2023.</li> </ul>
Ismail Adnan Abdul Malek	Juruaudit / Isu Sosial dan HCV	<ul style="list-style-type: none"> <li>Memiliki Diploma Perhutanan - Institut Teknologi MARA</li> <li>Memiliki Ijazah (Kepujian) Dalam Perhutanan - Universiti Washington U.S.A</li> <li>Pengalaman 12 tahun di kawasan berkaitan hutan sebagai Pegawai Pengurusan Hutan sejak tahun 1974</li> <li>Mengumpul lebih daripada 65 hari dalam pengauditan MC &amp; I (2016) sebagai juruaudit hutan</li> <li>Menghadiri latihan Kursus Latihan Juruaudit RSPO P&amp;C pada Oktober 2016</li> <li>Berjaya menamatkan kursus EMS 14001: 2004 Kursus Ketua Juruaudit, November 2015.</li> </ul>
Amir Bahari	Juruaudit / Isu Keselamatan & Kesihatan Pekerjaan, Isu Amalan Perladangan Baik (GAP)	<ul style="list-style-type: none"> <li>Memiliki Ijazah (Kepujian) Kimia - Universiti Sains Malaysia Pulau Pinang</li> <li>Pengalaman lebih 30 tahun dalam pengurusan kilang dan ladang.</li> <li>Berjaya menamatkan kursus Ketua Juruaudit untuk RSPO.</li> <li>Berjaya menamatkan Kursus Ketua Juruaudit untuk EMS dan OHSAS</li> </ul>

SIRIM QAS International Sdn. Bhd. menjemput pihak berkepentingan untuk memberikan ulasan (jika ada) mengenai perkara-perkara yang berkaitan dengan unit pengurusan berikut untuk audit. Komen hanya diterima dalam masa 30 hari dari tarikh surat ini dan akan dipertimbangkan dalam audit.

Komen yang perlu dirahsiakan, sila masukkan perkataan "SULIT" dalam subjek balasan anda.

Sila sertakan butir-butir di bawah ini sekiranya kami perlu menghubungi anda untuk penjelasan lebih lanjut mengenai masalah yang diutarakan.

Nama	:
Jawatan	:
E-mel yang sah	:
Nombor Telefon yang sah	:

Maklumbalas tuan/puan hendaklah di hantar kepada:

<b>Kamini A/P Sooriamoorthy</b> Ketua Seksyen Makanan, Pertanian & Perhutanan SIRIM QAS International Sdn. Bhd. Tingkat 1, Bangunan 4, Kompleks SIRIM, No. 1, Persiaran Dato' Menteri, 40700 Shah Alam, Selangor, Malaysia. Tel. : +603 5544 6119 Faks : - E-mel : <a href="mailto:kamini@sirim.my">kamini@sirim.my</a> / <a href="mailto:syazwani@sirim.my">syazwani@sirim.my</a>	<b>Madam Shylaja Devi Vasudevan Nair</b> Head (Sustainability Compliance, Group Sustainability Department) SD Guthrie Berhad No 2, Jalan PJU 1A/7, Ara Damansara, 47301 Petaling Jaya, Selangor, Malaysia. Tel. : +6012-298 3510 Faks : - E-mel : <a href="mailto:shylaja.vasudevan@sdguthrie.com">shylaja.vasudevan@sdguthrie.com</a>
---	---

Pihak SIRIM QAS International mengucapkan terima kasih keatas segala maklumbalas yang telah di berikan.

Yang Benar,



**(KAMINI A/P SOORIAMOORTHY)**  
Ketua Seksyen,  
Makanan, Pertanian & Perhutanan  
Jabatan Pensijilan Sistem Pengurusan  
SIRIM QAS International Sdn. Bhd.

Maklumat mengenai Unit Pensijilan SD Guthrie Berhad – Strategic Operating Unit (SOU) 30, Merotai

KILANG SAWIT YANG TERMASUK DALAM AUDIT PENSIJILAN SEMULA							
Nama Kilang	Kapasiti Kilang (MT/Jam)	Model Rantaian Bekalan	Lokasi	Koordinat GPS		Hasil Pengeluaran Tahunan (MT)	
				Latitud	Longitud	CPO	PK
Kilang Sawit Merotai	90	Mass Balance (MB)	91007, Tawau, Sabah	4° 23'N	117° 83' E	32,692.789	7,119.763

LADANG - LADANG YANG TERMASUK DALAM AUDIT PENSIJILAN SEMULA						
Nama Ladang	Lokasi	Koordinat GPS		Ringkasan Kawasan (Ha)		Purata Pengeluaran Tahunan (MT)
		Latitud	Longitud	Jumlah	Jumlah Ditanam	
Ladang Merotai	91007, Tawau, Sabah	4° 23'N	117° 47' E	3,052.66	2,700.01	48,949
Ladang Tiger	91007, Tawau, Sabah	4° 25'N	117° 50' E	2,497.86	2,363.17	20,488
Ladang Table	91007, Tawau, Sabah	4° 22'N	117° 52' E	2,221.63	2,032.41	17,550
Ladang Imam	91007, Tawau, Sabah	4° 20'N	117° 50' E	3,773.56	3,376.40	58,315
<b>JUMLAH</b>				<b>11,545.71</b>	<b>10,471.99</b>	<b>145,302</b>

Peta Unit Pensijilan

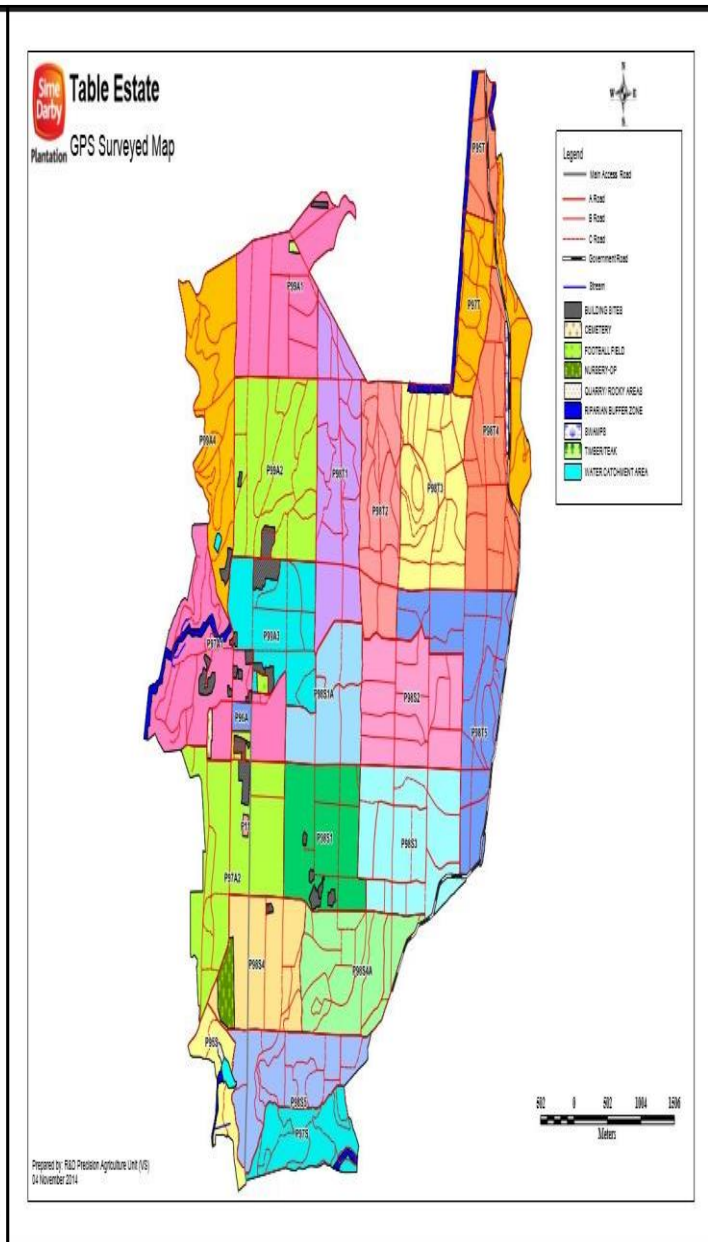
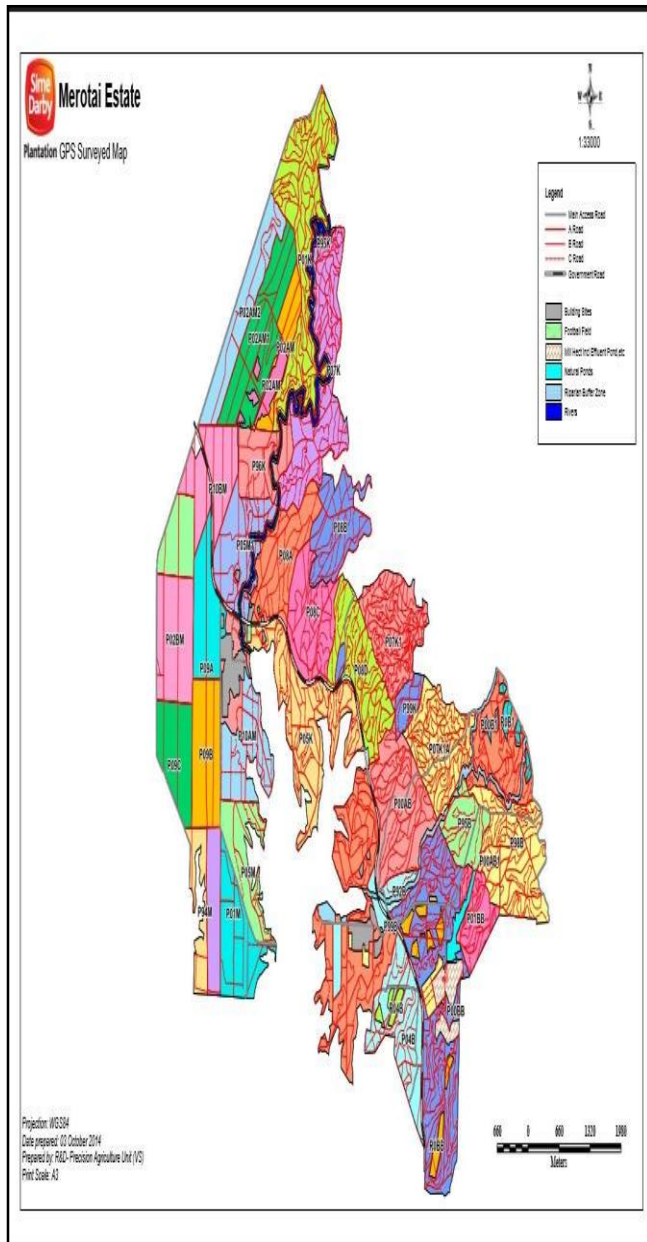



# Tiger Estate

Plantation GPS Surveyed Map



1:23,000

## Legend

-  Main Access Road
-  A Road
-  B Road
-  C Road
-  Stream
- Unplanted Area**
-  Building Sites
-  Jungle/forestry
-  Natural Ponds
-  Quarry/Rock Areas
-  Rivers
-  Timber/Leak
-  Water Catchment Area
-  Above 25 Degrees
-  Field Boundary

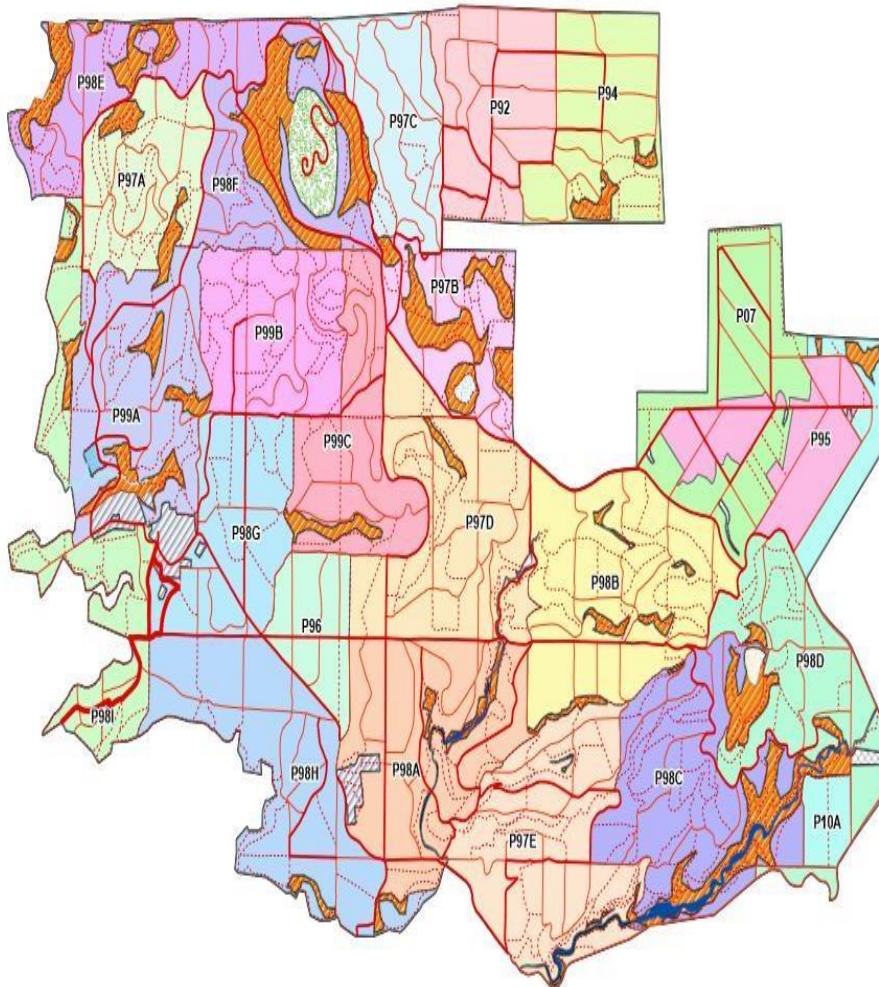

1 cm = 230 meters

Prepared by: R&D Precision Agriculture Unit (AJZ)  
20 June 2013



