



Your partner
in progress

Tarikh: 26/12/2024

Pemberitahuan Awam: RSPO Penilaian Semula Persijilan untuk Strategic Operating Unit (SOU 8) - Kilang Kelapa Sawit East, SD Guthrie Berhad (Nombor Keanggotaan RSPO: 1-0008-04-000-00)

Kepada Pihak Kepentingan,

Ini adalah untuk memberitahu bahawa Kilang Kelapa Sawit East di bawah Syarikat Induk SD Guthrie Berhad dengan nombor keanggotaan RSPO (1-0008-04-000-00) telah melantik BSI Services Malaysia Sdn Bhd ("BSI Malaysia") untuk melaksanakan penilaian Persijilan Semula yang akan dilaksanakan di lokasi Carey Island, Selangor, Malaysia. Pelaksanaan persijilan akan bermula pada 03/02 hingga 06/02/2025 menggunakan persyarat standard Malaysia National Interpretation 2019 of the RSPO P&C 2018 . Model rantai bekalan adalah Mass balance & Identity Preserved.

Nombor RSPO PO ID untuk Kilang Kelapa Sawit East adalah: RSPO_PO1000000097

SD Guthrie Berhad (sebelum ini dikenali sebagai Sime Darby Plantation Berhad) ialah peneraju dalam inovasi, menggunakan beberapa minda terbaik dalam industri untuk menghasilkan produk unggul untuk pelanggan di seluruh dunia. Operasi hulu dan hiliran mereka disepadukan sepenuhnya, membolehkan mereka memaksimumkan kecekapan dan mencipta nilai yang lebih baik untuk semua pemegang kepentingan mereka. Sepanjang rantaian nilai minyak sawit mereka, lebih 84,000 pekerja berbakat memacu pertumbuhan yang mampan, berbangga dengan warisan yang sinonim dengan kecemerlangan.

1. Maklumat yang berkaitan dengan data pengeluaran yang akan dinilai adalah sebagai berikut:

Kilang Kelapa Sawit East dan Sumber Pembekal		
Kilang Kelapa Sawit		Kilang Kelapa Sawit East
Kapasiti KKS (ton/jam)		30 MT/jam
Alamat / Lokasi		Lot 2664, Jalan Pulau Carey, 42960 Carey Island, Selangor, Malaysia
Rujukan GPS (dalam derajat, menit & detik)	Latitude/Garis lintang	002° 53' 02.58" N
	Longitude/Garis bujur	101° 26' 11.65" E
Anggaran Tahunan (MT)	Pegeluaran CPO	IP: 40,787.22 mt; MB: 1.00 mt
	PK	IP: 9,710.48 mt; MB: 1.00 mt
	FFB/TBS	IP: 194,228.61 mt; MB: 1.00 mt

2. Maklumat perincian mengenai Sumber Pembekal sebagai berikut:



No.	Ladang / Pekebun Kecil	Lokasi	Rujukan GPS		Ringkasan Kawasan (Ha)		Anggaran Keluaran FFB Tahunan (MT)	Status <i>Liability</i> (L/NL)	Tarikh sertai (untuk Petani bebas)
			Latitude / Garis lintang	Longitude / Garis bujur	Jum. kaw. yg akan diperakui	Kawasan ditanam			
1.	Ladang East	East Estate, 42960 Carey Island, Selangor, Malaysia	002° 54' 01.70" N	101° 23' 53.70" E	5,757.67	4,963.88	106,796.74	NL	N/A
2.	Ladang Dusun Durian	Ladang Dusun Durian, 42700 Banting, Selangor, Malaysia	002° 48' 02.30" N	101° 27' 43.00" E	1,938.90	1,861.44	39,824.00	NL	N/A
3.	Ladang Sepang	Ladang Sepang, 43900 Sepang, Selangor, Malaysia	002° 42' 11.60" N	101° 44' 37.60" E	3,158.40	2,689.13	47,608.87	NL	N/A
TOTAL					10,854.97	9,514.45	IP 194,228.61 MB 1.00		

Note: L - memiliki Liability; NL - tidak memiliki Liability

Pembekal Ladang untuk persijilan ini tidak termasuk pengembangan penanaman baru Oleh yang sedemikian, tidak ada proses New Planting Procedure.

3. Lokasi Unit Pengurusan

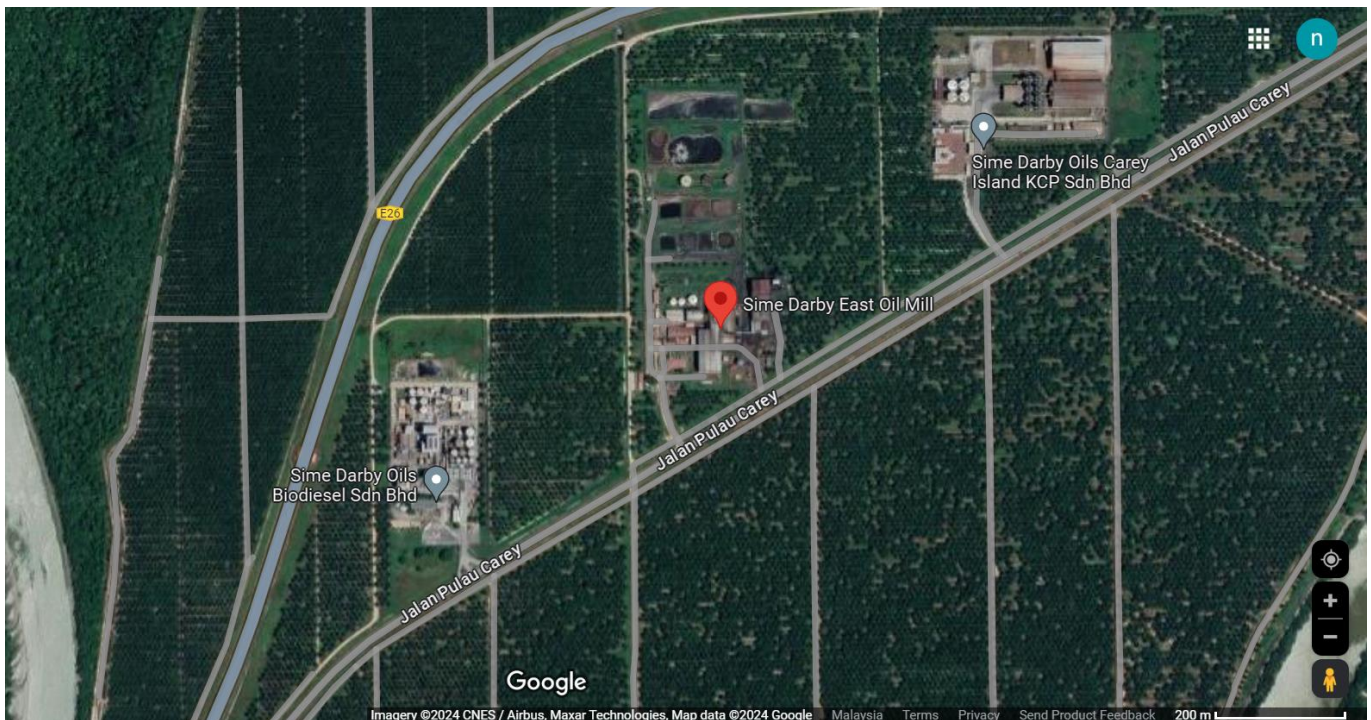

BSI Services Malaysia Sdn. Bhd. diakreditasi untuk menyediakan perkhidmatan persijilan RSPO P&C dan RSPO SCCS pihak ketiga yang bebas. BSI Malaysia adalah anak syarikat Kumpulan BSI, sebuah Syarikat Piagam Diraja Negara Inggeris. BSI adalah jenama terpercaya di dunia dalam menyediakan penyelesaian peningkatan perniagaan dengan lebih daripada 86,000 pelanggan di lebih dari 193 negara. Misi BSI adalah untuk berkongsi pengetahuan, inovasi dan amalan terbaik untuk membantu orang dan organisasi menjadikan kecemerlangan sebagai kebiasaan. BSI adalah Badan Piawaian Nasional UK. BSI Services Malaysia Sdn. Bhd. Mempunyai pejabat gabungan RSPO di Indonesia, Australia, China dan India.



Pasukan Penilaian akan terdiri:

Nama	Peranan / Aspek Pengliputan	Kelayakan dan Pengalaman
<p>Mohamad Amirul Saifullah bin Mohamad Senan</p>	<p>Ketua Pasukan Audit Keselamatan dan kesihatan pekerja, prosedur operasi, komitmen organisasi, pematuhan undang-undang, pelan ekonomi jangka panjang, time bound plan, rangkaian bekalan untuk kilang sawit</p>	<ul style="list-style-type: none"> - Memiliki Ijazah Sarjana Muda Sains Pertanian dari Universiti Putra Malaysia. - Mempunyai pengalaman bekerja selama lebih 6 tahun dalam operasi ladang kelapa sawit, pertanian, keselamatan dan bidang berkaitan kesihatan. Beliau telah berkhidmat dengan sebuah organisasi perladangan yang disenaraikan secara terbuka sejak 2012. - Bertanggungjawab dalam penyeliaan dan pemantauan untuk memastikan semua operasi ladang mematuhi keperluan dan peraturan RSPO, ISCC dan MSPO, amalan pertanian baik dan prosedur operasi standard yang lain. - Mempunyai pengetahuan yang baik di lapangan dalam sektor minyak sawit seperti asas industri mengenai amalan pertanian yang baik, amalan pengurusan terbaik, kemampanan, isu sosial dan OHS (dalam isu kebajikan pekerja dan perkara sosial seperti terma pekerjaan, isu jantung, kebajikan pekerja dan sebagainya), hal alam sekitar (kawalan pencemaran, pemuliharaan sumber). - Berjaya menamatkan Kursus Ketua Juruaudit ISO 9001, ISO 14001, RSPO P&C, RSPO SCCS, MSPO, MSPO SCCS, dan Social accountability (SA8000).
<p>Amir bin Bahari</p>	<p>Ahli Pasukan Amalan pengurusan baik untuk kilang sawit dan ladang, aspek lingkungan hidup, HCV & perlepasan gas rumah hijau, penambahbaikan yang berterusan</p>	<ul style="list-style-type: none"> - Memiliki Ijazah (Kepujian) Kimia, Universiti Sains Malaysia 1985 dan Diploma Palm Oil Milling Tech/Management MPOB 1996. - Mempunyai pengalaman lebih 30 tahun dalam pengurusan kilang dan ladang kelapa sawit. - Berjaya menamatkan Kursus Ketua Juruaudit ISO 14001 dan RSPO P&C.
<p>Farrah Sahanim binti Paduka</p>	<p>Ahli Pasukan Aspek social dan kebajikan pekerja, temuduga pihak kepentingan, hak asasi manusia, penilaian impak, polisi, rangkaian bekalan untuk kilang sawit</p>	<ul style="list-style-type: none"> - Memiliki Ijazah Sarjana Muda Sains Perhutanan Dengan Kepujian (Taman Semula Jadi dan Rekreasi), Universiti Malaysia Sabah. - Pengalaman dalam pengauditan dalam industri kelapa sawit lebih daripada 4 tahun. Pengalaman dalam perundingan, juruaudit dalaman dan Pengurusan Latihan untuk pelbagai program seperti MSPO, ISCC dan ISO. - Berjaya menamatkan Kursus Ketua Juruaudit IMS ISO 9001:2015 dan ISO 14001:2015, MS 2530:2013, CQI & IRCA Certified ISO 9001, ISO 45001, ISO 14001, RSPO P&C, RSPO SCCS dan Social accountability (SA8000).



Sebagai persediaan untuk proses penilaian, pihak berkepentingan yang berkaitan dijemput untuk memberikan input bertulis mengenai penilaian ini dengan memberi komen mengenai aspek-aspek yang berkaitan dengan unit pensijilan. Topik yang mungkin ingin anda komen adalah seperti berikut tetapi tidak terhad kepada:

- Perlindungan dan Penjagaan lingkungan hidup
- Hak Asasi Manusia & kebajikan pekerja
- Peluang pekerjaan
- Pendekatan pihak syarikat dalam kemajuan komuniti
- Perhubungan anda dengan pihak syarikat
- Penyertaan dalam proses membuat keputusan
- Free, prior and informed consent
- Cadangan-cadangan penambahbaikan

Komen yang diterima dalam masa 30 hari dari tarikh surat ini akan dipertimbangkan dalam Penilaian. Sila sertakan butir-butir berikut sekiranya kami mungkin perlu menghubungi anda untuk mendapatkan penjelasan atau tindakan lanjut mengenai masalah yang dibangkitkan oleh anda.

Nama: Emel:
 Jabatan: Nombor telefon:

Jika komen-komen yang anda hendak ajukan itu berbentuk sulit dan rahsia atau tidak ingin diketahui penamanya, sila nyatakan "SULIT" dan hantarkan kepada:

Pengurus Skim:

Dr. Chaiyaporn Seekao
 BSI Services Malaysia Sdn. Bhd.
 Suite 29.01 Level 29 The Gardens North
 Tower, Mid Valley City Lingkaran Syed
 Putra 59200 Kuala Lumpur
 Wilayah Persekutuan, Malaysia
 Faks : +603 9212 9639
 Emel : chaiyaporn.seekao@bsigroup.com

DAN / ATAU

Auditee:

Pn. Shylaja Devi Vasudevan Nair
 Level 11, Main Block, SD Guthrie Tower
 No. 2, Jalan PJU 1A/7, Ara Damansara
 47301 Petaling Jaya
 Selangor, Malaysia
 Faks :-
 Emel : shylaja.vasudevan@sdguthrie.com

Terima kasih dan maklumbalas yang diberikan amat dihargai.

Yang benar,

.....

Dr. Chaiyaporn Seekao
 Pengurus
 Teknikal & Pematuhan - Makanan (RSPO)