



Your partner
in progress

10/02/2025

Pemberitahuan Awam: RSPO Audit Pensijilan Utama Milestone B Pertubuhan Tani Niaga Lestari Negeri Johor 2 (PERTANIAGA 2) (Nombor Keanggotaan RSPO: 1-0308-20-000-00)

Kepada Pihak Kepentingan,

Ini adalah untuk memberitahu bahawa Pertubuhan Tani Niaga Lestari Negeri Johor 2 (PERTANIAGA 2) dengan nombor keanggotaan RSPO (1-0308-20-000-00) telah melantik BSI Services Malaysia Sdn Bhd ("BSI Malaysia") untuk melaksanakan Audit Pensijilan Utama yang akan dilaksanakan di lokasi Batu Pahat, Johor, Malaysia. Pelaksanaan persijilan akan bermula pada 19/03 hingga 21/03/2025 menggunakan persyaratan standard RSPO Independent Smallholder Standard 2019.. Model rantai bekalan adalah Identity Preserved.

Nombor RSPO PO ID untuk Pertubuhan Tani Niaga Lestari Negeri Johor 2 (PERTANIAGA 2) adalah: N/A

Pertubuhan Tani Niaga Lestari Negeri Johor (PERTANIAGA) terletak di Negeri Johor, Malaysia. Mereka mewakili pekebun kecil kawasan itu untuk mematuhi piawaian RSPO.

1. Maklumat yang berkaitan dengan data pengeluaran yang akan dinilai adalah sebagai berikut:

Pertubuhan Tani Niaga Lestari Negeri Johor 2 (PERTANIAGA 2) - Smallholders dan Sumber Pembekal			
Nama Kumpulan Petani Kecil Bebas		Pertubuhan Tani Niaga Lestari Negeri Johor 2 (PERTANIAGA 2)	
Ahli		254 petani kecil	
Alamat / Lokasi		No 28A, Jalan Kelisa Utama 1, Taman Kelisa Utama, 86400, Parit Raja, Batu Pahat, Johor. Malaysia	
Rujukan GPS (dalam derajat, menit & detik)		Latitude/Garis lintang	1.861197
		Longitude/Garis bujur	103.089975
Anggaran Tahunan (MT)	Pegeluaran	CPO	N/A
		PK	N/A
		FFB/TBS	3,730.15 mt

2. Maklumat perincian mengenai Sumber Pembekal sebagai berikut:

No.	Ladang / Pekebun Kecil	Lokasi	Rujukan GPS		Ringkasan Kawasan (Ha)		Anggaran Keluaran FFB Tahunan (MT)	Status Liability (L/NL)	Tarikh sertai (untuk Petani bebas)
			Latitude / Garis lintang	Longitude / Garis bujur	Jum. kaw. yg akan diperakui	Kawasan ditanam			
1	Abdullah Bin Emam	Lot 5329 (A)	1.8339141	103.136721	0.8667	0.8667	15.918	NL	30/6/20 23
2	Rosilawati Binti Tokejo	PTD 3613	1.843267	103.161498	0.2656	0.1656	4.683	NL	2/11/20 23

BSI Services Malaysia Sdn Bhd
Co. Reg 200801003189
Suite 29.01 Level 29, The Gardens North Tower
Mid Valley City, Lingkaran Syed Putra
59200 Kuala Lumpur, Malaysia
bsigroup.com

+60 3 2081 3311
info.malaysia@bsigroup.com



No.	Ladang / Pekebun Kecil	Lokasi	Rujukan GPS		Ringkasan Kawasan (Ha)		Anggaran Keluaran FFB Tahunan (MT)	Status <i>Liability</i> (L/NL)	Tarikh sertai (untuk Petani bebas)
			Latitude / Garis lintang	Longitude / Garis bujur	Jum. kaw. yg akan diperakui	Kawasan ditanam			
3	Rosman Bin Sikos	Lot 6033 (A)	1.848814	103.15272	0.4047	0.3047	8.505	NL	7/11/2023
	Rosman Bin Sikos	PTD 2569 (B)	1.826895	103.192617	1.01	1.01	0	NL	7/11/2023
4	Misran Bin Emam	Lot 4168	1.834554	103.136293	1.9551	0.7351	22.239	NL	30/6/2023
	Misran Bin Emam	Lot 5329 (B)	1.8339141	103.136721	0.433	0.433	7.9485	NL	30/6/2023
5	Mohd Mansor bin Moshudi	Lot 5336	1.829932	103.138962	1.4189	1.4189	16.737	NL	24/10/2023
6	Mohamad Nazreen Bin Shahid	Lot 5425 (A)	1.844351	103.145823	0.2409	0.1681	2.8035	NL	30/10/2023
	Mohamad Nazreen Bin Shahid	MLO 1185-A (A)	1.829086	103.178989	1.513	1.513	13.986	NL	30/10/2023
7	Nor suhada Binti Shahid	Lot 2688 (B)	1.850014	103.141696	1.0218	1.0218	12.096	NL	24/10/2023
	Nor suhada Binti Shahid	Lot 5425 (D)	1.844351	103.145823	0.2409	0.1519	2.5305	NL	24/10/2023
8	Nanirahayu Binti Shahid	Lot 5425 (C)	1.844351	103.145823	0.2409	0.16	2.667	NL	24/10/2023
	Nanirahayu Binti Shahid	Lot 2688 (A)	1.850014	103.141696	1.0218	1.0218	12.096	NL	24/10/2023
9	Mohd Idham Bin Shahid	MLO 1185-A (B)	1.828975	103.179695	1.513	1.513	13.986	NL	24/10/2023
	Mohd Idham Bin Shahid	Lot 5425 (B)	1.844351	103.145823	0.2409	0.1681	2.8035	NL	24/10/2023
10	Tomiran Bin Taslim	Lot 6496	1.842911	103.14904	1.3582	1.3582	19.131	NL	25/10/2023
	Tomiran Bin Taslim	Lot 7842	1.83148	103.158176	1.5479	1.2179	37.2015	NL	25/10/2023
11	Embon Binti Ali	PTD 3751	1.843267	103.161498	0.566	0.566	16.002	NL	2/11/2023
12	Herman Bin Mohamed	Lot 4731	1.838039	103.134178	1.6272	1.0172	24.549	NL	24/10/2023
13	Ramalah Binti Che Seman	Lot 1464	1.829337	103.141623	1.1786	1.1786	27.636	NL	24/10/2023
14	Sonou Bin Maladi	Lot 6923 (B)	1.838622	103.158531	0.1601	0.0994	3.171	NL	7/11/2023
	Sonou Bin Maladi	Lot 6805	1.8391998	103.156436	0.5362	0.5362	16.4955	NL	7/11/2023
15	Nur Umi Nadira Binti Roslehan	Lot 6923 (D)	1.838622	103.158531	0.1601	0.1001	3.0765	NL	7/11/2023
16	Nor'Aini Binti Sonou	Lot 6923 (C)	1.838622	103.158531	0.1601	0.0953	2.9295	NL	7/11/2023
17	Azman Bin Sonou	Lot 6923 (A)	1.838622	103.158531	0.16	0.0952	2.9295	NL	7/11/2023
18	Ruhayah Binti Sonou	Lot 6923 (E)	1.838622	103.158531	0.1601	0.1001	3.0765	NL	7/11/2023
19	Junaidah Binti Sapari	PTD 12963	1.878549	103.150608	1.5024	0.9924	6.4155	NL	8/11/2023
20	Ngahdirin Bin Tumari	Lot 7083	1.876496	103.148776	0.693	0.59188	9.198	NL	8/11/2023
21	Yasir Bin Yahaya	PTD 18024	1.859731	103.18794	1.055	1.055	9.8805	NL	9/11/2023



No.	Ladang / Pekebun Kecil	Lokasi	Rujukan GPS		Ringkasan Kawasan (Ha)		Anggaran Keluaran FFB Tahunan (MT)	Status <i>Liability</i> (L/NL)	Tarikh sertai (untuk Petani bebas)
			Latitude / Garis lintang	Longitude / Garis bujur	Jum. kaw. yg akan diperakui	Kawasan ditanam			
	Yasir Bin Yahaya	Lot 6961	1.852872	103.171301	0.8549	0.8549	19.4565	NL	9/11/20 23
22	Rubiah Binti Ahmad	PTD 5708 (B)	1.852977	103.179551	0.9333	0.9333	20.2545	NL	9/11/20 23
23	Norliza Binti Yahaya	PTD 18000	1.852973	103.184331	1.8	1.8	16.863	NL	9/11/20 23
24	Mohamad Radzi Bin Yahaya	PTD 18021	1.864313	103.184441	1.354	1.354	12.684	NL	9/11/20 23
25	Mohd Kamal Bin Yahaya	PTD 17985	1.859619	103.187915	0.976	0.976	9.1455	NL	9/11/20 23
26	Noraidah Binti Yahaya	PTD 20311	1.863085	103.185662	1.38	1.38	12.9255	NL	9/11/20 23
	Noraidah Binti Yahaya	PTD 5708 (A)	1.852977	103.179551	1.0118	1.0118	21.966	NL	9/11/20 23
27	Rohayati Bt Kosnan	Lot 6847 (B)	1.846822	103.158755	0.7992	0.7992	25.5675	NL	21/11/2 023
28	Buninah Binti Kusor	Lot 6791 (B)	1.834339	103.159848	0.9864	0.6964	0.1575	NL	6/12/20 23
29	Misinum Binti Kusor	Lot 6791 (A)	1.834217	103.160251	0.9864	0.6964	0.1575	NL	6/12/20 23
30	Jalil Bin Abd. Salam	Lot 7194	1.834489	103.165565	0.6323	0.6323	8.106	NL	25/10/2 023
31	Mohd Ridzuan Bin Katman	MLO 285 (A)	1.829378	103.177637	0.4575	0.4575	0	NL	5/1/202 4
	Mohd Ridzuan Bin Katman	MLO 459 (A)	1.830922	103.18836	1.5214	1.5214	41.5485	NL	5/1/202 4
	Mohd Ridzuan Bin Katman	Lot 6703 (A)	1.836879	103.152215	0.666	0.593	9.975	NL	5/1/202 4
	Mohd Ridzuan Bin Katman	Lot 6704 (A)	1.836706	103.152676	0.602	0.4765	8.0115	NL	5/1/202 4
32	Mohamad Adam Bin Katman	MLO 1186	1.829378	103.177637	0.1922	0.1922	0	NL	5/1/202 4
	Mohamad Adam Bin Katman	MLO 285 (B)	1.829378	103.177637	0.4575	0.4553	0	NL	5/1/202 4
	Mohamad Adam Bin Katman	MLO 459 (B)	1.830783	103.187904	1.5214	1.52	41.5065	NL	5/1/202 4
	Mohamad Adam Bin Katman	Lot 6703 (B)	1.836706	103.152676	0.666	0.5851	9.8385	NL	5/1/202 4
	Mohamad Adam Bin Katman	Lot 6704 (B)	1.836712	103.152663	0.602	0.4644	7.812	NL	5/1/202 4
	Mohamad Adam Bin Katman	Lot 6494	1.83079	103.188113	0.656	0.656	13.818	NL	5/1/202 4
33	Suhaila Binti Jumaat	MLO 1072	1.863518	103.175514	1.1685	1.0435	27.6465	NL	22/2/20 24
	Suhaila Binti Jumaat	Lot 5247 (A)	1.863518	103.175514	0.5413	0.5413	11.9175	NL	22/2/20 24
34	Rohaya Binti Jumaat	Lot 5247 (B)	1.863518	103.175514	0.5413	0.5413	11.9175	NL	22/1/20 24
35	Juki bin Hj Hassan	Lot 4216	1.845201	103.140301	0.863	0.863	13.335	NL	24/1/20 24
36	Jumaat Bin Palal	Lot 4980	1.869983	103.155383	0.8448	0.8448	24.7065	NL	24/1/20 24
37	Mohamad Azari Bin Jumaat	PTD 4367	1.866036	103.181748	1.2141	1.2141	36.015	NL	24/1/20 24
	Mohamad Azari Bin Jumaat	PTD 6896	1.85215	103.214292	1.192	1.192	30.534	NL	24/1/20 24



No.	Ladang / Pekebun Kecil	Lokasi	Rujukan GPS		Ringkasan Kawasan (Ha)		Anggaran Keluaran FFB Tahunan (MT)	Status <i>Liability</i> (L/NL)	Tarikh sertai (untuk Petani bebas)
			Latitude / Garis lintang	Longitude / Garis bujur	Jum. kaw. yg akan diperakui	Kawasan ditanam			
38	Jamaliah Binti Jumaat	MLO 1268	1.84246	103.182918	1.2141	1.2141	43.869	NL	24/1/20 24
39	Salim Bin Emam	PTD 22651	1.837409	103.134655	0.9032	0.9032	0.693	NL	8/2/202 4
40	Nor Azila Binti Yahaya	PTD 17998	1.864056	103.184331	1.8	1.8	16.863	NL	14/2/20 24
41	Rukinah Binti Md Khamin	Lot 7168	1.84731	103.158632	0.2934	0.2934	4.242	NL	14/2/20 24
42	Mohammad Ruzaini Bin Rosman	Lot 6033 (B)	1.848823	103.152696	0.1214	0.1214	3.3915	NL	14/2/20 24
43	Idris Bin Domo	MLO 261	1.810031	103.174054	2.0588	2.0588	52.6575	NL	18/2/20 24
44	Misiah Binti Kadman	Lot 3733	1.807203	103.130923	1.123	1.123	23.3625	NL	18/2/20 24
45	Nur Hidayah Bte Mangsor	Lot 4056	1.823009	103.130725	1.7882	1.2582	33.474	NL	20/2/20 24
46	Noraini Binti Rahmat	LO 1635	1.949878	103.09479	0.946	0.946	6.8145	NL	22/2/20 24
47	Sa'adun Bin Kajubi	Lot 6806	1.839039	103.156914	0.335	0.2783	6.3525	NL	27/2/20 24
48	Mohmad Kedri Bin Maasom	PTD 25979	1.838195	103.150215	0.897	0.657	17.787	NL	28/2/20 24
49	Ahmad Bin Wardi	Lot 11307	1.824602	103.15911	0.9467	0.9467	28.119	NL	30/11/2 023
50	Abd Jalil Bin Idris	Lot 685	1.70693	103.18254	1.5808	1.5808	17.871	NL	15/11/2 023
51	Hashim Bin Mustapa	MLO 648	1.79523	103.18174	1.1685	1.1685	7.1505	NL	25/10/2 023
52	Sadali Bin Salleh	Lot 2950	1.748132	103.175872	0.8903	0.8903	7.4865	NL	27/10/2 023
53	Siti Hafsa Binti Idris	PTD 3566	1.749544	103.17634	1.217	1.217	11.991	NL	22/11/2 023
	Siti Hafsa Binti Idris	Lot 5702	1.761568	103.215502	0.6948	0.37	9.1875	NL	22/11/2 023
54	Ruslina Binti Md Aini	Lot 3702 (B)	1.730885	103.193997	0.4047	0.24	7.014	NL	9/11/20 23
55	Ismail Bin Md Aini	Lot 3702 (A)	1.731129	103.193993	0.4047	0.24	7.014	NL	9/11/20 23
56	Nur Azyan Syafiqah Binti Abd Jalil	PTD 3635	1.755945	103.218271	1.149	1.149	5.5965	NL	15/11/2 023
57	Khairunnisa Binti Abd Jalil	PTD 3634	1.756455	103.21728	1.149	1.149	5.5965	NL	15/11/2 023
58	Muhammad Amirul Ashraff Bin Husairi	PTD 90	1.780633	103.177132	0.98	0.98	3.192	NL	15/11/2 023
59	Mejah Binti Kunju Ahmad	MLO 2652	1.801332	103.181899	1.6	1.6	8.9145	NL	15/11/2 023
60	Siti Mahzuan Binti Safuan	MLO 255	1.766227	103.177772	1.826	1.336	6.636	NL	15/11/2 023
61	Enap Binti Safuan	MLO 2543	1.76739	103.181875	1.654	1.654	7.119	NL	15/11/2 023
62	Abd Rahman Bin Mohd Raji	Lot 3149	1.77346	103.165671	2.23	1.54	8.148	NL	15/11/2 023



No.	Ladang / Pekebun Kecil	Lokasi	Rujukan GPS		Ringkasan Kawasan (Ha)		Anggaran Keluaran FFB Tahunan (MT)	Status <i>Liability</i> (L/NL)	Tarikh sertai (untuk Petani bebas)
			Latitude / Garis lintang	Longitude / Garis bujur	Jum. kaw. yg akan diperakui	Kawasan ditanam			
	(Mohidam Bin Abd Rahman)								
	Abd Rahman Bin Mohd Raji (Mohidam Bin Abd Rahman)	Lot 2288	1.757015	103.180037	0.56	0.56	0	NL	15/11/2 023
63	Siti Hanim Binti Safuan	MLO 274	1.766209	103.177883	1.328	1.098	5.082	NL	15/11/2 023
64	Mohamad Sabri Bin Sahalan	Lot 4628 (B)	1.755372	103.163399	0.4325	0.259	6.888	NL	10/11/2 023
65	Ma'rop Bin Sahalan	Lot 4628 (A)	1.755372	103.163399	0.4325	0.263	6.993	NL	10/11/2 023
66	Nurul Nadzira Binti Mohd Nasri	PTD 3567	1.76178	103.215523	1.217	1.217	11.991	NL	22/11/2 023
67	Siti Ramlah Binti Idris	MLO 316	1.771232	103.180844	0.645	0.645	8.7675	NL	22/12/2 023
	Siti Ramlah Binti Idris	MLO 314	1.770631	103.180409	0.6171	0.6171	8.3895	NL	22/12/2 023
68	Siti Janainah Binti Sakim (Mohidam Bin Abd Rahman)	Lot 3143	1.705187	103.173895	0.41	0.41	7.8435	NL	7/12/20 23
69	Azilah Binti Senin	LO 1456	1.787208	103.166317	1.4569	0.5369	2.9505	NL	17/11/2 023
70	Kamsiah Binti Anuar	LO 1401	1.77346	103.165671	0.86	0.86	4.7355	NL	17/11/2 023
71	Faridah Binti Husin	Lot 1105	1.67944	103.16597	0.5185	0.5185	9.2295	NL	7/12/20 23
	Faridah Binti Husin	Lot 4145 (B)	1.72668	103.16899	0.7676	0.6576	8.8935	NL	7/12/20 23
	Faridah Binti Husin	Lot 7634	1.69175	103.166427	0.63	0.63	8.2005	NL	7/12/20 23
72	Faridah Binti Jawaz	Lot 5729	1.734082	103.172126	0.7557	0.7557	12.4845	NL	9/1/202 4
73	Hishamuddin Bin Mohd Noh	Lot 634	1.68749	103.17755	0.5142	0.5142	8.736	NL	8/1/202 4
	Hishamuddin Bin Mohd Noh	Lot 748	1.70762	103.18732	0.935	0.935	15.897	NL	8/1/202 4
74	Masajid Bin Parmin (Samsiah Binti Md Saat)	Lot 5740	1.730692	103.171728	1.43	1.1	11.7075	NL	17/1/20 24
75	Norhidayat Bin Sakip	MLO 265	1.761795	103.177139	1.44	1.44	16.737	NL	17/1/20 24
76	Suharti Binti Sakip	Lot 958	1.705596	103.27824	1.8717	1.5117	29.1585	NL	17/1/20 24
77	Sarbini Bin Shohod	Lot 2931	1.75445	103.17689	1.2495	1.2495	29.694	NL	24/1/20 24
78	Norhaslinda Binti Salleh	MLO 343	1.78182	103.183863	1.5403	1.5403	27.888	NL	24/1/20 24
79	Tuminah Binti Dolah	PTD 4081	1.746774	103.17556	1.0133	1.0133	11.403	NL	18/1/20 24
80	Mohamad 'Azam Bin Isa	Lot 4512	1.743604	103.17486	2.0588	2.0588	37.317	NL	30/1/20 24
	Mohamad 'Azam Bin Isa	Lot 4188	1.743217	103.174852	1.687	1.687	30.576	NL	30/1/20 24



No.	Ladang / Pekebun Kecil	Lokasi	Rujukan GPS		Ringkasan Kawasan (Ha)		Anggaran Keluaran FFB Tahunan (MT)	Status <i>Liability</i> (L/NL)	Tarikh sertai (untuk Petani bebas)
			Latitude / Garis lintang	Longitude / Garis bujur	Jum. kaw. yg akan diperakui	Kawasan ditanam			
81	Atiqah Binti Ishak @ Mohd Farid	Lot 4139	1.728329	103.170007	0.9915	0.9915	13.041	NL	24/1/20 24
82	Misri Bin Kadiran (Kamaluddin Bin Misri)	Lot 4205	01. 737483	103.172057	1.295	0.865	17.0835	NL	29/1/20 24
83	Tumi Binti Jikan	MLO 356	1.786473	103.184381	2.4559	2.4559	44.2155	NL	29/1/20 24
84	Andik Radhiah Binti A. Aziz	Lot 1573	1.63065	103.21069	3.4524	3.4524	24.948	NL	1/2/202 4
	Andik Radhiah Binti A. Aziz	Lot 4664	1.63987	103.19337	2.055	2.055	37.128	NL	1/2/202 4
85	Rosli Bin Abd Rahman	Lot 8137 (A)	1.62868	103.21129	0.8718	0.8408	31.983	NL	1/2/202 4
86	Mohd Fuad Bin Abd Rahman	Lot 8137 (B)	1.62868	103.21129	0.8718	0.8718	31.479	NL	1/2/202 4
87	Mohd Fazli Bin Abd Rahman	Lot 8137 (C)	1.62868	103.21129	0.8718	0.8718	31.479	NL	1/2/202 4
88	Ismaliah binti Ahsan	MLO634	1.840903	103.176644	2.8606	2.8606	16.065	Menun gg u status LUCA	16/2/20 24
89	Nur Saiyidah Binti Ahsan	MLO 455	1.829967	103.184827	1.4088	1.4088	38.871	Menun gg u status LUCA	16/2/20 24
	Nur Saiyidah Binti Ahsan	MLO 456	1.830071	103.185523	3.1844	3.1844	32.7075	Menun gg u status LUCA	16/2/20 24
90	Normala binti Ahsan	MLO2167	1.85033	103.165322	0.994	0.994	6.174	Menun gg u status LUCA	16/2/20 24
	Normala binti Ahsan	LO 55	1.848595	103.16473	1.7326	1.7326	6.1215	Menun gg u status LUCA	16/2/20 24
	Normala binti Ahsan	MLO 690	1.862639	103.146522	1.0648	1.0648	6.384	Menun gg u status LUCA	16/2/20 24
91	Siti 'Isah Binti Muri	Lot 6470	1.850768	103.143527	1.1913	1.1913	17.3355	Menun gg u status LUCA	2/3/202 4
	Siti 'Isah Binti Muri	MLO 108	1.918867	103.128384	0.8625	0.8625	15.33	Menun gg u status LUCA	2/3/202 4
	Siti 'Isah Binti Muri	Lot 7348	1.84705	103.163436	1.0825	1.0825	15.078	Menun gg u status LUCA	2/3/202 4
92	Asmah Binti Md Som	MLO 650	1.842528	103.174899	0.8562	0.8562	11.6235	Menun gg u	18/3/20 24



No.	Ladang / Pekebun Kecil	Lokasi	Rujukan GPS		Ringkasan Kawasan (Ha)		Anggaran Keluaran FFB Tahunan (MT)	Status <i>Liability</i> (L/NL)	Tarikh sertai (untuk Petani bebas)
			Latitude / Garis lintang	Longitude / Garis bujur	Jum. kaw. yg akan diperakui	Kawasan ditanam			
								status LUCA	
93	Muhamad Idris bin Marni	Lot 4892	1.84806	103.14329	1.1888	0.9488	7.56	Menun ggu status LUCA	2/5/202 4
94	Suziana binti Marni	Lot 6057	1.85247	103.14816	0.8321	0.8321	14.7315	Menun ggu status LUCA	2/5/202 4
	Suziana binti Marni	Lot 6056	1.85209	103.14854	0.7158	0.7158	12.6735	Menun ggu status LUCA	2/5/202 4
95	Amirul Bin Abd Aziz	Lot 7317 (A)	1.8263	103.14145	0.2175	0.2175	0	Menun ggu status LUCA	6/5/202 4
96	Amri Bin Abd Aziz	Lot 7317 (B)	1.8263	103.14145	0.2175	0.2175	0	Menun ggu status LUCA	6/5/202 4
97	Azam Bin Abd Aziz	Lot 7317 (C)	1.8263	103.14145	0.2175	0.2175	0	Menun ggu status LUCA	6/5/202 4
98	Hartini Binti Abd Aziz	Lot 7317 (D)	1.8263	103.14145	0.2175	0.2175	0	Menun ggu status LUCA	6/5/202 4
99	Hasliza Binti Abd Aziz	Lot 7317 (E)	1.8263	103.14145	0.2175	0.2175	0	Menun ggu status LUCA	6/5/202 4
100	Mariah Binti Emam	Lot 6427 (A)	1.84432	103.13703	0.4376	0.4376	9.8175	Menun ggu status LUCA	6/5/202 4
101	Misriah Binti Emam	Lot 6427 (B)	1.84432	103.13703	0.4376	0.4376	9.8175	Menun ggu status LUCA	6/5/202 4
102	Ramlah Binti Emam	Lot 5339 (A)	1.82955	103.1407	0.4894	0.4894	6.279	Menun ggu status LUCA	6/5/202 4
103	Tumini Binti Emam	Lot 5339 (B)	1.82955	103.1407	0.4894	0.4894	6.279	Menun ggu status LUCA	6/5/202 4
104	Hassan Bin Hj Yusof	Lot 1176 (B)	1.87697	103.12459	0.373	0.373	11.046	Menun ggu status LUCA	19/5/20 24
105	Kamisah Binti Hj Yusof	PTD 25351 (A)	1.873932	103.127491	0.5593	0.5593	8.8095	Menun ggu	19/5/20 24



No.	Ladang / Pekebun Kecil	Lokasi	Rujukan GPS		Ringkasan Kawasan (Ha)		Anggaran Keluaran FFB Tahunan (MT)	Status <i>Liability</i> (L/NL)	Tarikh sertai (untuk Petani bebas)
			Latitude / Garis lintang	Longitude / Garis bujur	Jum. kaw. yg akan diperakui	Kawasan ditanam			
								status LUCA	
106	Saripah Binti Yusof	PTD 25351 (B)	1.873928	103.127416	0.2797	0.2797	4.494	Menun ggu status LUCA	19/5/20 24
107	Alias Bin Haji Yusof	Lot 1176 (A)	1.87697	103.12459	0.4047	0.4047	6.8355	Menun ggu status LUCA	19/5/20 24
108	Khatijah Binti Haji Yusof	Lot 1176 (C)	1.87697	103.12459	0.4047	0.4047	6.8355	Menun ggu status LUCA	19/5/20 24
109	Ramlah Binti Yusof	Lot 1176 (D)	1.876903	103.124519	0.3731	0.3731	5.859	Menun ggu status LUCA	19/5/20 24
110	Mahmad Bin Yusup (Mesriah Binti Kastami)	Lot 1176 (E)	1.87697	103.12459	0.4047	0.4047	6.8355	Menun ggu status LUCA	19/5/20 24
111	Imam Bin Haji Tahir (Najib Bin Imam)	Lot 4160	1.83441	103.134428	2.4939	2.4939	9.513	Menun ggu status LUCA	21/6/20 24
	Imam Bin Haji Tahir (Najib Bin Imam)	Lot 4162	1.83281	103.13077	1.9096	1.9096	33.978	Menun ggu status LUCA	21/6/20 24
112	Tee Chee Han	PT 2624	2.023038	103.140774	2.4281	2.4281	28.7175	Menun ggu status LUCA	23/5/20 24
113	Hanim Binti Jamat	Lot 4897 (A)	1.86467	103.14426	0.4325	0.4325	7.0665	Menun ggu status LUCA	13/3/20 24
114	Maznah Binti Jamat	Lot 4897 (B)	1.86467	103.14426	0.4325	0.4325	7.0665	Menun ggu status LUCA	13/3/20 24
115	Mohd Nazif Bin Jamat	Lot 4897 (C)	1.86467	103.14426	0.4325	0.4325	7.0665	Menun ggu status LUCA	13/3/20 24
116	Nizam Bin Jamat	Lot 4897 (D)	1.86467	103.14426	0.435	0.435	7.1085	Menun ggu status LUCA	13/3/20 24
117	Fauziah Binti Ahsan	MLO 326	1.835262	103.164659	1.2065	1.2065	11.172	Menun ggu status LUCA	15/2/20 24



No.	Ladang / Pekebun Kecil	Lokasi	Rujukan GPS		Ringkasan Kawasan (Ha)		Anggaran Keluaran FFB Tahunan (MT)	Status <i>Liability</i> (L/NL)	Tarikh sertai (untuk Petani bebas)
			Latitude / Garis lintang	Longitude / Garis bujur	Jum. kaw. yg akan diperakui	Kawasan ditanam			
118	Muhammad Razif Bin Rosman	Lot 5348 (C)	1.83495	103.14327	0.528	0.528	8.883	Menun ggu status LUCA	23/7/20 24
119	Noor Izzah Binti Md Kassim	MLO 1297(A)	1.84024	103.18635	0.4047	0.4047	1.2705	Menun ggu status LUCA	7/8/202 4
120	Jazuli Bin Bikan	Lot 4190	1.83361	103.13636	0.8056	0.5956	12.7155	Menun ggu status LUCA	10/8/20 24
121	Nooraini Binti Md Kassim	MLO 1297(B)	1.84024	103.18635	0.4047	0.4047	1.2705	Menun ggu status LUCA	12/8/20 24
122	Nooraniza Binti Md Kassim	MLO 1297(C)	1.84024	103.18635	0.4047	0.4047	1.2705	Menun ggu status LUCA	12/8/20 24
123	Bunati Bin Pairin	MLO 640 (A)	1.84454	103.1703	0.4247	0.4247	4.7355	Menun ggu status LUCA	7/8/202 4
	Bunati Bin Pairin	PTD 10286	2.07266	103.01843	2.022	2.022	8.925	Menun ggu status LUCA	7/8/202 4
124	Mohd Sani Bin Pairin	MLO 640 (B)	1.84454	103.1703	0.4247	0.4247	4.7355	Menun ggu status LUCA	14/8/20 24
125	Mohamad Luqman bin Mohd Soon	PTD 1331	1.88183	103.229013	1.914	1.858	31.6365	Menun ggu status LUCA	25/7/20 24
126	Rosman Bin Mohd Fadzil	Lot 7092 (A)	1.83693	103.14826	1.4407	1.4407	22.9215	Menun ggu status LUCA	22/8/20 24
127	Supy Binti Kiron @ Kairon (Rosman Bin Mohd Fadzil)	Lot 7092 (B)	1.83693	103.14826	0.36017	0.36017	5.733	Menun ggu status LUCA	22/8/20 24
128	Aminah Binti Sakip	PTD 3227	1.70054	103.26342	0.435	0.435	8.3895	Menun ggu status LUCA	17/1/20 24
	Aminah Binti Sakip	PTD 3228	1.700393	103.263619	0.65	0.65	12.537	Menun ggu status LUCA	17/1/20 24
129	Sharifah Binti Saman	PTD 4043	1.76876	103.23017	0.7638	0.3996	12.138	Menun ggu status LUCA	19/1/20 24



No.	Ladang / Pekebun Kecil	Lokasi	Rujukan GPS		Ringkasan Kawasan (Ha)		Anggaran Keluaran FFB Tahunan (MT)	Status <i>Liability</i> (L/NL)	Tarikh sertai (untuk Petani bebas)
			Latitude / Garis lintang	Longitude / Garis bujur	Jum. kaw. yg akan diperakui	Kawasan ditanam			
130	Meskan Bin Paijo	Lot 4457 (A)	1.727315	103.169407	0.5463	0.5463	5.859	Menun ggu status LUCA	29/1/20 24
131	Asmirah Binti Ramli (Meskan Bin Paijo)	Lot 4457 (B)	1.727315	103.169407	0.5463	0.4363	4.6725	Menun ggu status LUCA	29/1/20 24
132	Zulkifle Bin Mozni	Lot 5715	1.743551	103.175145	0.9797	0.9797	20.307	Menun ggu status LUCA	4/3/202 4
133	Rosnah Binti Mozni	LO 83	1.76203	103.16653	1.0117	1.0117	38.157	Menun ggu status LUCA	4/3/202 4
134	Aryana Binti Mohd Yaziz	Lot 2936 (A)	1.86632	103.12013	0.664	0.664	13.3245	Menun ggu status LUCA	29/3/20 24
135	Mohamad Rizwan Bin Sadali	Lot 2936 (B)	1.86632	103.12013	0.664	0.664	13.3245	Menun ggu status LUCA	29/3/20 24
136	Siti Kaiteyah Binti Tukimon	MLO 1543	1.78346	103.18755	0.4325	0.4325	4.6095	Menun ggu status LUCA	25/3/20 24
137	Othman @ Jasman Bin Nor @ Mohamad Noor (Mohd Nasir Bin Othman)	Lot 3535	1.73476	103.17803	1.1255	1.1255	17.913	Menun ggu status LUCA	27/3/20 24
138	Ruhaimah Binti Jikan	Lot 4158 (A)	1.737836	103.16872	0.4293	0.4293	13.5345	Menun ggu status LUCA	9/2/202 4
139	Zanatulmawa Binti Jikan	Lot 4158 (B)	1.737836	103.16872	0.4293	0.4293	13.5345	Menun ggu status LUCA	9/2/202 4
140	Siti Rosnani Binti Musa	Lot 5701	1.74988	103.17653	0.9001	0.9001	16.821	Menun ggu status LUCA	9/2/202 4
141	Mohamad Helmi bin Hasni	Lot 869	1.774087	103.237891	2.381	1.491	20.6325	Menun ggu status LUCA	5/4/202 4
142	Jalilah Binti Mashori	Lot 3977 (A)	1.735212	103.189869	0.3182	0.3182	3.57	Menun ggu status LUCA	16/4/20 24
143	Jihan Aqilah Binti Mashori	Lot 3977 (B)	1.735212	103.189869	0.3182	0.3182	3.57	Menun ggu	16/4/20 24



No.	Ladang / Pekebun Kecil	Lokasi	Rujukan GPS		Ringkasan Kawasan (Ha)		Anggaran Keluaran FFB Tahunan (MT)	Status <i>Liability</i> (L/NL)	Tarikh sertai (untuk Petani bebas)
			Latitude / Garis lintang	Longitude / Garis bujur	Jum. kaw. yg akan diperakui	Kawasan ditanam			
								status LUCA	
144	Juariah Binti Mashori	Lot 3977 (C)	1.735212	103.189869	0.6365	0.6365	7.14	Menun ggu status LUCA	16/4/20 24
145	Julaila Binti Mashori	Lot 3977 (D)	1.735212	103.189869	0.3182	0.3182	3.57	Menun ggu status LUCA	16/4/20 24
146	Mohd Johar Bin Mashori	Lot 3977 (E)	1.735212	103.189869	0.3182	0.3182	3.57	Menun ggu status LUCA	16/4/20 24
147	Fatonah binti Mohd Benu	Lot 3386 (A)	1.73497	103.18012	0.0692	0.0692	1.0185	Menun ggu status LUCA	18/4/20 24
	Fatonah binti Mohd Benu	Lot 5831	1.75778	103.18497	0.3162	0.1462	4.074	Menun ggu status LUCA	18/4/20 24
148	Muhammad Zikri bin Hamisan @ Khair	Lot 3440 (C)	1.720134	103.176198	0.5381	0.4027	2.5935	Menun ggu status LUCA	19/4/20 24
149	Zulkifli bin Hamisan @ Khair	Lot 3440 (D)	1.720134	103.176198	0.5381	0.4027	2.5935	Menun ggu status LUCA	19/4/20 24
150	Abd Rahman Bin Samadi	Lot 2938 (A)	1.752021	103.176566	0.459	0.349	6.741	Menun ggu status LUCA	18/4/20 24
151	Abd Latif Bin Samadi	Lot 2938 (B)	1.752125	103.176583	0.459	0.349	6.741	Menun ggu status LUCA	18/4/20 24
152	Siti Habsah Binti Samadi	Lot 2938 (C)	1.752206	103.176609	0.2252	0.1645	3.1815	Menun ggu status LUCA	18/4/20 24
153	Shamsiah Binti Sirat	Lot 2938 (D)	1.752125	103.176583	0.1609	0.12044	2.331	Menun ggu status LUCA	18/4/20 24
154	Mohd Zaid Bin Ismail	Lot 2928	1.754759	103.186656	0.9257	0.9257	24.2655	Menun ggu status LUCA	22/4/20 24
155	Umi Salmah Binti Masdar	Lot 395 (A)	1.649097	103.197099	0.2449	0.2449	3.6645	Menun ggu status LUCA	22/4/20 24
156	Faziana Binti Salim@Osman	Lot 395 (B)	1.649097	103.197099	0.1911	0.1911	6.0165	Menun ggu	22/4/20 24



No.	Ladang / Pekebun Kecil	Lokasi	Rujukan GPS		Ringkasan Kawasan (Ha)		Anggaran Keluaran FFB Tahunan (MT)	Status <i>Liability</i> (L/NL)	Tarikh sertai (untuk Petani bebas)
			Latitude / Garis lintang	Longitude / Garis bujur	Jum. kaw. yg akan diperakui	Kawasan ditanam			
								status LUCA	
157	Fazilla Binti Salim@Osman	Lot 395 (C)	1.649097	103.197099	0.1911	0.1911	6.0165	Menun ggu status LUCA	22/4/20 24
158	Faizul Adha Bin Salim@Osman	Lot 341	1.658916	103.194327	0.2697	0.2697	8.484	Menun ggu status LUCA	22/4/20 24
159	Niabra Bin Arbain	Lot 395 (D)	1.649097	103.197099	0.0857	0.0857	2.226	Menun ggu status LUCA	25/4/20 24
160	Jamaludin bin Md Yusof (Zainab Binti Ali)	Lot 3853	1.738295	103.189476	1.4038	1.2638	23.7405	Menun ggu status LUCA	26/4/20 24
161	Zulinawati binti Mohd Shalihin	Lot 3141	1.703827	103.173851	1.5353	1.5353	24.885	Menun ggu status LUCA	26/4/20 24
162	Siti Suzana Binti Saiman	Lot 3200 (D)	1.71203	103.1756	0.2842	0.2842	3.1605	Menun ggu status LUCA	20/5/20 24
	Siti Suzana Binti Saiman	Lot 659 (D)	1.6966	103.17356	0.2846	0.2846	2.9295	Menun ggu status LUCA	20/5/20 24
	Siti Suzana Binti Saiman	Lot 3978 (D)	1.73394	103.19405	0.1729	0.1729	1.869	Menun ggu status LUCA	20/5/20 24
	Siti Suzana Binti Saiman	Lot 1494 (C)	1.721351	103.154937	0.2316	0.2316	1.722	Menun ggu status LUCA	20/5/20 24
163	Mohamad Hisham Bin Samad	MLO 615 A	1.771565	103.174195	1.5732	1.5732	26.7435	Menun ggu status LUCA	2/5/202 4
164	Mohd Satar Bin Jimen @ Salleh	Lot 2177	1.74179	103.179487	0.4957	0.3864	12.075	Menun ggu status LUCA	7/5/202 4
	Mohd Satar Bin Jimen @ Salleh	Lot 2180	1.75051	103.17993	0.3769	0.3769	11.781	Menun ggu status LUCA	7/5/202 4
	Mohd Satar Bin Jimen @ Salleh	Lot 2199	1.741769	103.179487	0.3794	0.3794	11.8545	Menun ggu status LUCA	7/5/202 4
165	Hajipah Binti Ahmad	Lot 2179	1.750933	103.180337	0.5938	0.5938	8.148	Menun ggu	7/5/202 4



No.	Ladang / Pekebun Kecil	Lokasi	Rujukan GPS		Ringkasan Kawasan (Ha)		Anggaran Keluaran FFB Tahunan (MT)	Status <i>Liability</i> (L/NL)	Tarikh sertai (untuk Petani bebas)
			Latitude / Garis lintang	Longitude / Garis bujur	Jum. kaw. yg akan diperakui	Kawasan ditanam			
								status LUCA	
166	Anuar Bin Meulan	LO 2584	1.77962	103.1874	1.3936	1.3936	4.3785	Menun ggu status LUCA	7/5/2024
	Anuar Bin Meulan	Lot 3321	1.73064	103.17665	2.2081	2.2081	6.951	Menun ggu status LUCA	7/5/2024
167	Siti Ruhaiza Binti Abd. Hamid	Lot 3265	1.72407	103.18063	1.5833	1.5833	23.6355	Menun ggu status LUCA	5/5/2024
168	Azman Bin Kasmani	Lot 2323	1.75392	103.17039	1.6364	1.6364	19.53	Menun ggu status LUCA	2/5/2024
	Azman Bin Kasmani	Lot 2673	1.72857	103.16283	0.5997	0.5997	12.075	Menun ggu status LUCA	2/5/2024
169	Mahyon Bin Mohd Kasan	Lot 830	1.6476	103.18247	1.8717	1.8717	19.6245	Menun ggu status LUCA	10/5/2024
170	Turimah Binti Tukiman	Lot 3287 (A)	1.727679	103.184656	0.6741	0.5651	11.235	Menun ggu status LUCA	10/5/2024
171	Mohd Afandi Bin Mohamad Sor	MLO 2530	1.75966	103.185278	0.9864	0.9864	16.3905	Menun ggu status LUCA	15/5/2024
172	Helmi Bin Kairi	Lot 3274	1.722756	103.177539	0.9965	0.7375	14.448	Menun ggu status LUCA	9/5/2024
173	Nor Azah Binti Mohd Ajis	Lot 4092 (A)	1.172371	103.16766	0.502	0.502	14.301	Menun ggu status LUCA	9/5/2024
174	Amnah Binti Juki	Lot 4092 (B)	1.172371	103.16766	0.502	0.502	14.301	Menun ggu status LUCA	9/5/2024
175	Md Dasuki Bin Istat	Lot 3774	1.714	103.19734	1.141	1.141	11.088	Menun ggu status LUCA	10/5/2024
176	Mohd Yusof Bin Kosrel (M. Samsul Bahari Bin Kosrel)	Lot 3540	1.736076	103.176115	0.7942	0.7942	16.611	Menun ggu status LUCA	15/5/2024
177	Watini Bte Masikon (M.	MLO 301	1.773932	103.181972	1.18	0.94	9.1665	Menun ggu	19/5/2024



No.	Ladang / Pekebun Kecil	Lokasi	Rujukan GPS		Ringkasan Kawasan (Ha)		Anggaran Keluaran FFB Tahunan (MT)	Status <i>Liability</i> (L/NL)	Tarikh sertai (untuk Petani bebas)
			Latitude / Garis lintang	Longitude / Garis bujur	Jum. kaw. yg akan diperakui	Kawasan ditanam			
	Samsul Bahari Bin Kosrel)							status LUCA	
178	Nor Azali @ Salleh bin Mohd Musa	MLO 1038 (A)	1.77839	103.19092	0.5497	0.5497	1.7115	Menun ggu status LUCA	17/5/20 24
179	Suhaila binti Mohd Diah	MLO 1038 (B)	1.77839	103.19092	0.5497	0.5497	1.7115	Menun ggu status LUCA	17/5/20 24
180	Nor Haizan Binti Md Zen	Lot 4457 (C)	1.7275	103.1693	0.5463	0.4937	3.234	Menun ggu status LUCA	17/5/20 24
181	Hamidah Binti Md Zen	MLO 2480	1.77816	103.18335	0.9637	0.9637	5.4915	Menun ggu status LUCA	17/5/20 24
182	Fuziyah Binti Md Zen	Lot 4144	1.72722	103.16911	0.7221	0.7221	4.725	Menun ggu status LUCA	17/5/20 24
183	Mohd Fa'izen Bin Ismail	MLO 2803	1.7749	103.20153	1.5555	1.5555	40.803	Menun ggu status LUCA	27/5/20 24
184	Mohd Isa bin Basri	PTD 1408	1.78315	103.17986	0.694	0.694	0	Menun ggu status LUCA	27/5/20 24
	Mohd Isa bin Basri	Lot 2775 (B)	1.75692	103.17131	0.7879	0.7879	4.7985	Menun ggu status LUCA	27/5/20 24
185	Nurul Ain Binti Mustaffa	Lot 3425	1.71469	103.17595	1.854	1.854	37.191	Menun ggu status LUCA	30/5/20 24
186	Siti Rabi'ah Binti Naim	Lot 4130	1.731168	103.171107	1.4872	0.7102	7.434	Menun ggu status LUCA	30/5/20 24
187	Mohd Farid Bin Naim	PTD 373	1.70337	103.16753	0.8296	0.8096	9.2085	Menun ggu status LUCA	30/5/20 24
188	Rusminah Binti Sakri	PTD 3834	1.742232	103.166723	1.364	1.244	27.7725	Menun ggu status LUCA	30/5/20 24
189	Noraisah Binti Idros	Lo 1364	1.771644	103.164484	1.2216	1.2216	17.3145	Menun ggu status LUCA	30/5/20 24
190	Kosrel Bin Wagimin (M.	MLO 300	1.773647	103.181886	1.1786	1.1786	11.487	Menun ggu	15/5/20 24



No.	Ladang / Pekebun Kecil	Lokasi	Rujukan GPS		Ringkasan Kawasan (Ha)		Anggaran Keluaran FFB Tahunan (MT)	Status <i>Liability</i> (L/NL)	Tarikh sertai (untuk Petani bebas)
			Latitude / Garis lintang	Longitude / Garis bujur	Jum. kaw. yg akan diperakui	Kawasan ditanam			
	Samsul Bahari Bin Kosrel)							status LUCA	
191	Siti Fauziah Binti Saiman	Lot 3200 (A)	1.71203	103.1756	0.2842	0.2842	3.1605	Menun gg status LUCA	20/5/20 24
	Siti Fauziah Binti Saiman	Lot 659 (A)	1.6966	103.17356	0.2846	0.2846	2.9295	Menun gg status LUCA	20/5/20 24
	Siti Fauziah Binti Saiman	Lot 3978 (A)	1.73394	103.19405	0.1729	0.1729	1.722	Menun gg status LUCA	20/5/20 24
	Siti Fauziah Binti Saiman	Lot 1494 (E)	1.721351	103.154937	0.2316	0.2316	1.869	Menun gg status LUCA	20/5/20 24
192	Sahrina Binti Saiman	Lot 3200 (B)	1.71203	103.1756	0.2842	0.2842	3.1605	Menun gg status LUCA	20/5/20 24
	Sahrina Binti Saiman	Lot 659 (B)	1.6966	103.17356	0.2846	0.2846	2.9295	Menun gg status LUCA	20/5/20 24
	Sahrina Binti Saiman	Lot 1494 (A)	1.721351	103.154937	0.2316	0.2316	1.869	Menun gg status LUCA	20/5/20 24
	Sahrina Binti Saiman	Lot 3978 (B)	1.73394	103.19405	0.1729	0.1729	1.722	Menun gg status LUCA	20/5/20 24
193	Siti Nuriyati Binti Saiman	Lot 3200 (C)	1.71203	103.1756	0.2842	0.2842	3.1605	Menun gg status LUCA	20/5/20 24
	Siti Nuriyati Binti Saiman	Lot 659 (C)	1.6966	103.17356	0.2846	0.2846	2.9295	Menun gg status LUCA	20/5/20 24
	Siti Nuriyati Binti Saiman	Lot 1494 (B)	1.721351	103.154937	0.2316	0.2316	1.869	Menun gg status LUCA	20/5/20 24
	Siti Nuriyati Binti Saiman	Lot 3978 (C)	1.73394	103.19405	0.1729	0.1729	1.722	Menun gg status LUCA	20/5/20 24
194	Azizah Binti Masruhin	Lot 3200 (E)	1.71203	103.1756	0.5684	0.5684	6.3105	Menun gg status LUCA	20/5/20 24
	Azizah Binti Masruhin	Lot 1494 (D)	1.721351	103.154937	0.4631	0.4631	3.7485	Menun gg	20/5/20 24



No.	Ladang / Pekebun Kecil	Lokasi	Rujukan GPS		Ringkasan Kawasan (Ha)		Anggaran Keluaran FFB Tahunan (MT)	Status <i>Liability</i> (L/NL)	Tarikh sertai (untuk Petani bebas)
			Latitude / Garis lintang	Longitude / Garis bujur	Jum. kaw. yg akan diperakui	Kawasan ditanam			
								status LUCA	
	Azizah Binti Masruhin	Lot 659 (E)	1.6966	103.17356	0.5691	0.5691	5.8485	Menun ggu status LUCA	20/5/20 24
	Azizah Binti Masruhin	Lot 3978 (E)	1.73394	103.19405	0.3459	0.3459	3.4545	Menun ggu status LUCA	20/5/20 24
195	Azura Binti Masot @ Johali	Lot 3431 (A)	1.71715	103.17608	0.6538	0.6538	12.159	Menun ggu status LUCA	31/5/20 24
196	Azman Bin Khambali	Lot 3431 (B)	1.71715	103.17608	0.6538	0.6538	12.159	Menun ggu status LUCA	31/5/20 24
197	Hanida Binti Idris	PTD 1486	1.7908	103.18249	1.872	1.872	31.017	Menun ggu status LUCA	7/5/202 4
198	Siti Khadijah Binti Sardi	Lot 3523	1.72237	103.20684	0.6196	0.6196	14.2695	Menun ggu status LUCA	12/6/20 24
	Siti Khadijah Binti Sardi	Lot 3526	1.72237	103.20684	1.2166	1.2166	28.0245	Menun ggu status LUCA	12/6/20 24
199	Mohd Rais bin Basri	Lot 4184 (A)	1.74469	103.16819	0.4123	0.4123	8.6625	Menun ggu status LUCA	13/6/20 24
	Mohd Rais bin Basri	Lot 2474 (B)	1.74675	103.16843	0.4578	0.4041	4.62	Menun ggu status LUCA	13/6/20 24
200	Md Salleh bin Basri	PTD 1409	1.78297	103.17929	0.697	0.697	0	Menun ggu status LUCA	13/6/20 24
	Md Salleh bin Basri	Lot 2474 (A)	1.74675	103.16843	0.4578	0.4041	4.62	Menun ggu status LUCA	13/6/20 24
	Md Salleh bin Basri	Lot 2775 (A)	1.75692	103.17131	0.7879	0.7879	4.7985	Menun ggu status LUCA	13/6/20 24
201	Samia'an bin Basri	Lot 2474 (C)	1.74675	103.16843	0.4578	0.4041	4.62	Menun ggu status LUCA	13/6/20 24
	Samia'an bin Basri	Lot 4184 (B)	1.74469	103.16819	0.4123	0.4123	8.6625	Menun ggu	13/6/20 24



No.	Ladang / Pekebun Kecil	Lokasi	Rujukan GPS		Ringkasan Kawasan (Ha)		Anggaran Keluaran FFB Tahunan (MT)	Status <i>Liability</i> (L/NL)	Tarikh sertai (untuk Petani bebas)
			Latitude / Garis lintang	Longitude / Garis bujur	Jum. kaw. yg akan diperakui	Kawasan ditanam			
								status LUCA	
202	Siti Azizah Binti Basri	Lot 4385	1.74559	103.16698	0.7866	0.7866	10.857	Menun ggu status LUCA	13/6/20 24
203	Mislan bin Basri	Lot 2474 (D)	1.74675	103.16843	0.4578	0.4041	4.62	Menun ggu status LUCA	13/6/20 24
204	Siti Maryiah Binti Basri	Lot 4212 (A)	1.74559	103.16698	0.6222	0.6222	7.2345	Menun ggu status LUCA	13/6/20 24
205	Siti Salbiah Binti Basri	Lot 4212 (B)	1.74559	103.16698	0.6222	0.6222	8.568	Menun ggu status LUCA	13/6/20 24
206	Seti Salmi binti Basri	Lot 4184 (C)	1.74469	103.16819	0.4123	0.4123	8.6625	Menun ggu status LUCA	13/6/20 24
207	Siti Norasfarina Binti Mokhadis	MLO 276	1.76712	103.17857	0.6197	0.6197	14.427	Menun ggu status LUCA	13/6/20 24
208	Muhamad Alif Haziq Bin Mohd Din	Lot 730	1.700851	103.181667	1.2773	1.2773	21.7665	Menun ggu status LUCA	13/6/20 24
209	Noormah Binti Asar	MLO 1043	1.78071	103.19136	1.7882	1.4321	22.8585	Menun ggu status LUCA	20/6/20 24
210	Norlaila Binti Zaidon	Lot 3450	1.71709	103.16738	0.4013	0.4013	6.1425	Menun ggu status LUCA	20/5/20 24
	Norlaila Binti Zaidon	Lot 3460	1.71727	103.16733	0.3769	0.3769	5.775	Menun ggu status LUCA	20/5/20 24
211	Siti Harita binti Hussin	Lot 3393 (A)	1.70983	103.17472	0.4249	0.4249	3.7695	Menun ggu status LUCA	4/6/202 4
212	Mohamed Hissam bin Hussin	Lot 3393 (B)	1.70983	103.17472	0.4249	0.4249	3.7695	Menun ggu status LUCA	30/5/20 24
213	Mohd Hafiz Bin Bakeri	Lot 3536	1.73483	103.177011	0.2144	0.2144	2.1735	Menun ggu status LUCA	20/6/20 24
214	Hazwani Binti Mohd Jamhari	MLO 997 (A)	1.77702	103.1895	0.4215	0.2718	8.4	Menun ggu	24/6/20 24



No.	Ladang / Pekebun Kecil	Lokasi	Rujukan GPS		Ringkasan Kawasan (Ha)		Anggaran Keluaran FFB Tahunan (MT)	Status <i>Liability</i> (L/NL)	Tarikh sertai (untuk Petani bebas)
			Latitude / Garis lintang	Longitude / Garis bujur	Jum. kaw. yg akan diperakui	Kawasan ditanam			
								status LUCA	
215	Harija Binti Mohd Jamhari	MLO 997 (B)	1.77702	103.1895	0.4215	0.2718	8.4	Menun ggu status LUCA	24/6/20 24
216	Muhammad Hasif Bin Mohd Jamhari	MLO 997 (C)	1.77702	103.1895	0.4215	0.2718	8.4	Menun ggu status LUCA	24/6/20 24
217	Hairul Azwan Bin Atman	Lot 5706	1.7483	103.17624	0.5788	0.4453	9.303	Menun ggu status LUCA	23/6/20 24
218	Baharudin Bin Ahmad (Muhamad Haikal Firdaus Bin Baharudin)	Lot 3278	1.724397	103.17614	0.6273	0.6273	15.645	Menun ggu status LUCA	21/6/20 24
	Baharudin Bin Ahmad (Muhamad Haikal Firdaus Bin Baharudin)	Lot 3389	1.735223	103.179173	1.0737	0.8237	16.9785	Menun ggu status LUCA	21/6/20 24
	Baharudin Bin Ahmad (Muhamad Haikal Firdaus Bin Baharudin)	Lot 5840	1.753222	103.184709	0.8164	0.8164	9.1665	Menun ggu status LUCA	21/6/20 24
	Baharudin Bin Ahmad (Muhamad Haikal Firdaus Bin Baharudin)	Lot 2252	1.753629	103.183123	0.9004	0.9004	10.7835	Menun ggu status LUCA	21/6/20 24
219	Siti Rokiah Binti Masruhin	PTD 2320	1.74887	103.19966	0.708	0.708	7.896	Menun ggu status LUCA	26/6/20 24
	Siti Rokiah Binti Masruhin	Lot 4645	1.74821	103.19725	0.5805	0.5805	5.7225	Menun ggu status LUCA	26/6/20 24
220	Normila binti Rahmat	MLO 2184	1.76118	103.16109	0.6475	0.6475	10.5525	Menun ggu status LUCA	21/5/20 24
221	Pidalah Bin Hj Tahir	PTD 3772	1.722072	103.185882	0.3632	0.2984	6.8775	Menun ggu status LUCA	21/6/20 24
	Pidalah Bin Hj Tahir	Lot 3063	1.720816	103.186021	1.0749	0.905	20.8425	Menun ggu status LUCA	21/6/20 24
222	Asmah Binti Idris	PTD 3770	1.722072	103.185882	0.3632	0.3632	8.3685	Menun ggu	21/6/20 24



No.	Ladang / Pekebun Kecil	Lokasi	Rujukan GPS		Ringkasan Kawasan (Ha)		Anggaran Keluaran FFB Tahunan (MT)	Status <i>Liability</i> (L/NL)	Tarikh sertai (untuk Petani bebas)
			Latitude / Garis lintang	Longitude / Garis bujur	Jum. kaw. yg akan diperakui	Kawasan ditanam			
								status LUCA	
	Asmah Binti Idris	PTD 3595	1.719237	103.185572	0.776	0.5616	12.936	Menun ggu status LUCA	21/6/20 24
223	Ibrahim bin Bakri	MLO 978 (A)	1.81032	103.16273	0.404	0.359	0.42	Menun ggu status LUCA	28/6/20 24
224	Mohd Nasir bin Bakri	MLO 978 (B)	1.81032	103.16273	0.404	0.359	0.42	Menun ggu status LUCA	28/6/20 24
225	Rafidah binti Ngadenan	Lot 3985 (A)	1.73985	103.19026	0.73095	0.73095	17.2725	Menun ggu status LUCA	8/7/202 4
226	Siti Fatimah binti Ngadenan	Lot 3985 (B)	1.73985	103.19026	0.73095	0.73095	17.2725	Menun ggu status LUCA	8/7/202 4
227	Mohd Zin bin Buhiran	LO 1502	1.80255	103.18696	1.995	1.995	14.6685	Menun ggu status LUCA	3/7/202 4
	Mohd Zin bin Buhiran	Lot 12332	1.75978	103.18037	0.6443	0.6443	4.7355	Menun ggu status LUCA	3/7/202 4
228	Haron Bin Benu	Lot 3386 (B)	1.73712	103.18078	0.0692	0.0692	1.0185	Menun ggu status LUCA	4/7/202 4
229	Mohd Yusof bin Abu Bakar	Lot 3188	1.71561	103.17622	0.6854	0.6854	16.464	Menun ggu status LUCA	5/7/202 4
230	Hairul Nizam Bin Haji Yasin	Lot 3347	1.73506	103.17916	0.5564	0.2367	3.9795	Menun ggu status LUCA	6/7/202 4
231	Pee Bin Hj Taib	Lot 3275	1.722756	103.17753	1.247	0.847	14.154	Menun ggu status LUCA	19/7/20 24
232	Mustaffa Kamaluddin bin Hamdan	Lot 3441	1.72058	103.17564	0.9763	0.9071	12.453	Menun ggu status LUCA	16/7/20 24
233	Lely binti Abd Hamid	Lot 3469 (A)	1.72092	103.17514	0.4097	0.3108	4.2735	Menun ggu status LUCA	16/7/20 24
234	Linda binti Abd Hamid	Lot 3469 (B)	1.72092	103.17514	0.4097	0.3108	4.2735	Menun ggu	16/7/20 24



No.	Ladang / Pekebun Kecil	Lokasi	Rujukan GPS		Ringkasan Kawasan (Ha)		Anggaran Keluaran FFB Tahunan (MT)	Status <i>Liability</i> (L/NL)	Tarikh sertai (untuk Petani bebas)
			Latitude / Garis lintang	Longitude / Garis bujur	Jum. kaw. yg akan diperakui	Kawasan ditanam			
								status LUCA	
235	Norliana binti Abd Hamid	Lot 3469 (C)	1.72092	103.17514	0.4097	0.3108	4.2735	Menun gg status LUCA	16/7/20 24
236	Fauziah Binti Salleh	PTD 763	1.76499	103.24567	1.5447	1.5447	39.0285	Menun gg status LUCA	22/7/20 24
237	Yusof Bin Kasmon	Lot 2484	1.7432	103.1784	0.5463	0.3863	6.1005	Menun gg status LUCA	23/7/20 24
238	Kasmon Bin Musiran (Yusof Bin Kasmon)	Lot 3345	1.173394	103.17964	1.1078	0.6465	10.206	Menun gg status LUCA	22/7/20 24
239	Zailah Binti Md Benu	Lot 3386 (C)	1.735715	103.180458	0.0692	0.0692	1.0185	Menun gg status LUCA	30/7/20 24
240	Fatimah Binti Benu@Mohd benu	Lot 3386 (D)	1.736131	103.18054	0.0692	0.0692	1.0185	Menun gg status LUCA	30/7/20 24
241	Muhammad Hafiz Bin Maskuri	MLO 252(A)	1.764215	103.175987	0.5701	0.5701	7.119	Menun gg status LUCA	10/8/20 24
242	Muhammad Hilmi Bin Maskuri	MLO 252(B)	1.764215	103.175987	0.5701	0.5701	7.119	Menun gg status LUCA	10/8/20 24
243	Nur Adibah Binti Maskuri	MLO 252(C)	1.764215	103.175987	0.1628	0.1628	2.037	Menun gg status LUCA	10/8/20 24
244	Nur Afiqah Binti Maskuri	MLO 252(D)	1.764215	103.175987	0.1628	0.1628	2.037	Menun gg status LUCA	10/8/20 24
245	Nur Aqilah Binti Maskuri	MLO 252(E)	1.764215	103.175987	0.1628	0.1628	2.037	Menun gg status LUCA	10/8/20 24
246	Muhammad Asri bin Md Zen	Lot 4132	1.731	103.17044	0.7284	0.5184	12.894	Menun gg status LUCA	15/8/20 24
247	Mohd Hisamudin Bin Saiman	Lot 3200 (F)	1.71203	103.1756	0.5684	0.5684	6.3105	Menun gg status LUCA	29/8/20 24



No.	Ladang / Pekebun Kecil	Lokasi	Rujukan GPS		Ringkasan Kawasan (Ha)		Anggaran Keluaran FFB Tahunan (MT)	Status <i>Liability</i> (L/NL)	Tarikh sertai (untuk Petani bebas)
			Latitude / Garis lintang	Longitude / Garis bujur	Jum. kaw. yg akan diperakui	Kawasan ditanam			
	Mohd Hisamudin Bin Saiman	Lot 659 (F)	1.6966	103.17356	0.5691	0.5691	5.8485	Menun ggu status LUCA	29/8/20 24
	Mohd Hisamudin Bin Saiman	Lot 1494 (F)	1.721351	103.154937	0.4631	0.4631	3.7485	Menun ggu status LUCA	29/8/20 24
	Mohd Hisamudin Bin Saiman	Lot 3978 (F)	1.73394	103.19405	0.3459	0.3459	3.4545	Menun ggu status LUCA	29/8/20 24
248	Ainur Rahimah Binti Mohd Ayub	MLO 2818	1.765	103.1931	0.607	0.607	10.332	Menun ggu status LUCA	9/9/202 4
249	Muhammad Noh Bin Mohd Ayub	Lot 12356	1.715941	103.187108	1.196	1.196	20.349	Menun ggu status LUCA	9/9/202 4
250	Ainun Soleha Binti Mohd Ayub	MLO 24	1.76652	103.19786	1.4796	1.4796	25.179	Menun ggu status LUCA	9/9/202 4
251	Ainul Huda Binti Mohd Ayub	Lot 2886	1.75769	103.19422	1.1255	0.8055	13.7025	Menun ggu status LUCA	9/9/202 4
252	Azman Bin Hamzah (Hajjah Binti Pariman)	Lot 1194 (A)	1.70425	103.16746	1.037	1.037	0	Menun ggu status LUCA	17/11/2 023
253	Azmie Bin Hamzah	Lot 1194 (B)	1.70425	103.16746	0.5185	0.5185	0	Menun ggu status LUCA	17/11/2 023
254	Rohaya Binti Tumiran	Lot 1194 (C)	1.70425	103.16746	0.5185	0.5185	0	Menun ggu status LUCA	17/11/2 023
TOTAL					269.71	250.94	3,730.15		

Note: L - memiliki Liability; NL - tidak memiliki Liability

Pembekal Ladang untuk persijilan ini tidak termasuk pengembangan penanaman baru Oleh yang sedemikian, tidak ada proses New Planting Procedure.



3. Lokasi Unit Pengurusan

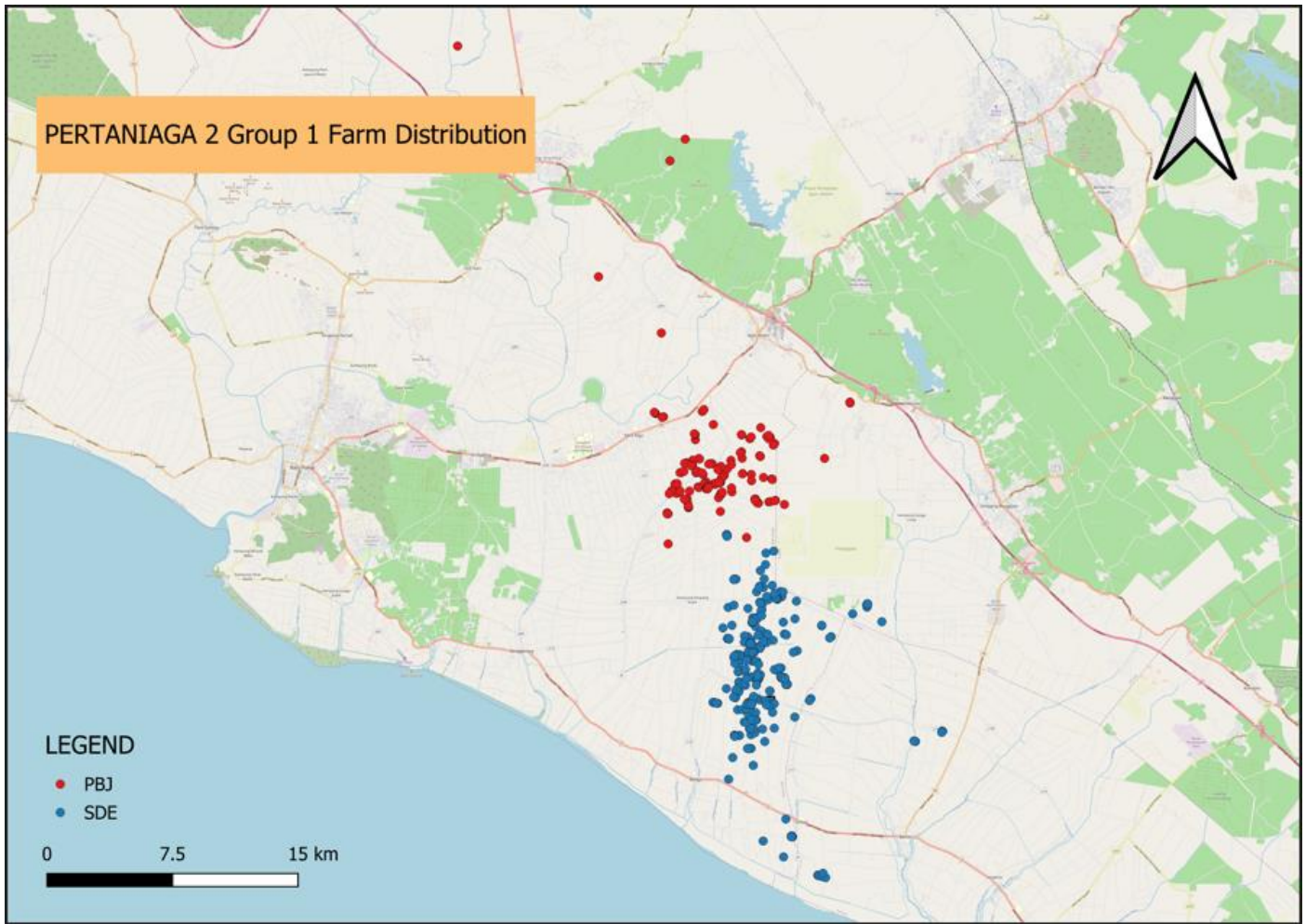

BSI Services Malaysia Sdn. Bhd. diakreditasi untuk menyediakan perkhidmatan persijilan RSPO P&C dan RSPO SCCS pihak ketiga yang bebas. BSI Malaysia adalah anak syarikat Kumpulan BSI, sebuah Syarikat Piagam Diraja Negara Inggeris. BSI adalah jenama dipercayai di dunia dalam menyediakan penyelesaian peningkatan perniagaan dengan lebih daripada 86,000 pelanggan di lebih dari 193 negara. Misi BSI adalah untuk berkongsi pengetahuan, inovasi dan amalan terbaik untuk membantu orang dan organisasi menjadikan kecemerlangan sebagai kebiasaan. BSI adalah Badan Piawaian Nasional UK. BSI Services Malaysia Sdn. Bhd. Mempunyai pejabat gabungan RSPO di Indonesia, Australia, China dan India.

Pasukan Penilaian akan terdiri:

Nama	Peranan / Aspek Pengliputan	Kelayakan dan Pengalaman
Valence Shem	Ketua Pasukan Audit Amalan pengurusan baik untuk kilang sawit dan ladang, aspek lingkungan hidup, HCV & perlepasan gas rumah hijau, penambahbaikan yang berterusan	<ul style="list-style-type: none"> - Memiliki Ijazah Sarjana Muda Teknologi Industri, Universiti Sains Malaysia. - Mempunyai pengalaman bekerja selama lebih 9 tahun dalam bidang berkaitan dengan industri ladang kelapa sawit. - Mula menyertai audit semenjak 2009 untuk pelbagai standard, antaranya ISO 14001, RSPO P&C, RSPO SCCS dan SMETA.



	Keselamatan dan kesehatan pekerja, prosedur operasi, komitmen organisasi, pematuhan undang-undang, pelan ekonomi jangka panjang, time bound plan	<ul style="list-style-type: none"> - Berjaya menamatkan Kursus Ketua Juruaudit ISO 9001, ISO 14001, ISO 45001, RSPO P&C, RSPO SCCS, Latihan MPOB MSPO, MSPO SCCS, Latihan HCV-HCS dan Latihan Keperluan SMETA.
Fahmi bin Othman	Ahli Pasukan Aspek social dan kebajikan pekerja, temuduga pihak kepentingan, hak asasi manusia, penilaian impak, polisi	<ul style="list-style-type: none"> - Memiliki Ijazah Sarjana Muda dalam Biologi Industri, Universiti Teknologi Malaysia, 2010. - Beliau mendapat pendedahan kerja dalam sektor perladangan, berkhidmat sebagai Penolong Pengurus dengan syarikat perladangan yang menguruskan operasi perladangan harian sebelum bertindak sebagai Pegawai Kelestarian selama 4 tahun. Dalam kerjayanya, Fahmi telah mengumpul lebih 9 tahun pengalaman pelaksanaan kemampunan termasuk kebajikan pekerja, pekerjaan pekerja, kesihatan & keselamatan, pemuliharaan dan perlindungan alam sekitar di kawasan penampunan dan pelan pengurusan penambahbaikan berterusan. Sebelum menyertai BSI, beliau adalah juruaudit untuk badan pensijilan tempatan lain yang berpengalaman dalam Audit Pensijilan MSPO dan PEFC. - Berjaya menamatkan Kursus Juruaudit Utama ISO 9001 & ISO 45001, MSPO 2530:2013, RSPO P&C, RSPO SCCS dan Akauntabiliti Sosial (SA8000).
Hafriazhar bin Mohd Mokhtar	Ahli Pasukan Amalan pengurusan baik untuk kilang sawit dan ladang, aspek lingkungan hidup, HCV & perlepasan gas rumah hijau, penambahbaikan yang berterusan	<ul style="list-style-type: none"> - Memiliki Ijazah Sarjana Muda Kejuruteraan Kimia, Universiti Teknologi Malaysia. - Mempunyai pengalaman bekerja selama lebih 5 tahun dalam bidang berkaitan dengan industri ladang kelapa sawit. - Memiliki pengalaman sebagai juruaudit untuk beberapa standard termasuk CDM, ISO 9001, ISO 14001, ISO 45001 dan ISO 50001. - Berjaya menamatkan Kursus Ketua Juruaudit ISO 9001, ISO 14001, ISO 45001, RSPO P&C, RSPO SCCS, MSPO, MSPO SCCS, Latihan HCV-HCS dan Latihan Keperluan SMETA.
Nor Halis bin Abu Zar	Ahli Pasukan Keselamatan dan kesehatan pekerja, prosedur operasi, komitmen organisasi, pematuhan undang-undang, pelan ekonomi jangka panjang, time bound plan	<ul style="list-style-type: none"> - Memiliki Sarjana Muda Sains, Teknologi Perladangan dan Pengurusan, Universiti Teknologi MARA. - Mempunyai pengalaman pelaksanaan kelestarian selama lebih 6 tahun, termasuk kebajikan pekerja, keselamatan dan kesihatan pekerja, pemuliharaan dan perlindungan alam sekitar di kawasan penampunan dan pelan pengurusan penambahbaikan berterusan. - Berjaya menamatkan Kursus Ketua Juruaudit IMS ISO 9001 & ISO 14001, RSPO P&C, RSPO SCCS, ISO 45001, MSPO, MSPO SCCS, Latihan Keperluan SMETA dan Latihan HCV-HCS.



Zulkifli bin Kamarol Zaman	Ahli Pasukan Aspek social dan kebajikan pekerja, temuduga pihak kepentingan, hak asasi manusia, penilaian impak, polisi, rantaian bekalan untuk kilang sawit	<ul style="list-style-type: none"> - Memiliki Ijazah Sarjana Muda Sains dalam Perniagaan Tani dari Universiti Putra Malaysia. - Mempunyai 10 tahun pengalaman dalam industri kelapa sawit bekerja sebagai Penolong Pengurus sebelum menyertai Badan Pensijilan sebagai Juruaudit. - Terlibat dalam operasi harian ladang serta amalan pengurusan terbaik untuk penanaman kelapa sawit. - Berjaya menamatkan Kursus IMS (ISO 9001, ISO 14001 dan ISO 45001), Kursus Ketua Juruaudit ISO 9001, ISO 45001, RSPO P&C, RSPO SCCS, MSPO, MSPO SCCS, HCV-HCS Training dan SA8000.
----------------------------	---	--

Sebagai persediaan untuk proses penilaian, pihak berkepentingan yang berkaitan dijemput untuk memberikan input bertulis mengenai penilaian ini dengan memberi komen mengenai aspek-aspek yang berkaitan dengan unit pensijilan. Topik yang mungkin ingin anda komen adalah seperti berikut tetapi tidak terhad kepada:

- Perlindungan dan Penjagaan lingkungan hidup
- Hak Asasi Manusia & kebajikan pekerja
- Peluang pekerjaan
- Pendekatan pihak syarikat dalam kemajuan komuniti
- Perhubungan anda dengan pihak syarikat
- Penyertaan dalam proses membuat keputusan
- Free, prior and informed consent
- Cadangan-cadangan penambahbaikan

Komen yang diterima dalam masa 30 hari dari tarikh surat ini akan dipertimbangkan dalam Penilaian. Sila sertakan butir-butir berikut sekiranya kami mungkin perlu menghubungi anda untuk mendapatkan penjelasan atau tindakan lanjut mengenai masalah yang dibangkitkan oleh anda.

Nama: Emel:
 Jabatan: Nombor telefon:

Jika komen-komen yang anda hendak ajukan itu berbentuk sulit dan rahsia atau tidak ingin diketahui penamanya, sila nyatakan "SULIT" dan hantarkan kepada:

Pengurus Skim:

Dr. Chaiyaporn Seekao
 BSI Services Malaysia Sdn. Bhd.
 Suite 29.01 Level 29 The Gardens North
 Tower, Mid Valley City Lingkaran Syed
 Putra 59200 Kuala Lumpur
 Wilayah Persekutuan, Malaysia
 Faks : -
 Emel : chaiyaporn.seekao@bsigroup.com

DAN / ATAU

Auditee:

Mr. Mohd Faridz bin Harith
 Pertubuhan Tani Niaga Lestari Negeri Johor
 (PERTANIAGA)
 No 28A, Jalan Kelisa Utama 1, Taman Kelisa
 Utama, 86400, Parit Raja, Batu Pahat
 Johor, Malaysia
 Faks : -
 Emel : fhpertaniaga@gmail.com

Terima kasih dan maklumbalas yang diberikan amat dihargai.



Yang benar,

A handwritten signature in black ink, appearing to read "Chaipayorn Seekao", is displayed on a light gray rectangular background.

.....

Dr. Chaipayorn Seekao
Pengurus
Teknikal & Pematuhan - Makanan (RSPO)