

Tanggal: 16/10/2024

**Notifikasi Publik: RSPO Initial Certification MS B Audit untuk Koperasi Produsen Airmerah Masyarakat Sejahtera (Nomor Keanggotaan RSPO: 1-0487-24-000-00)**

Kepada Pemangku Kepentingan,

Ini untuk menginformasikan bahwa Koperasi Produsen Airmerah Masyarakat Sejahtera dengan nomor Anggota RSPO 1-0487-24-000-00 telah menunjuk BSI Services Malaysia Shd Bhd ("BSI Malaysia") untuk melaksanakan Audit Initial Certification (Eligibility, MSA, MSB) yang akan dilaksanakan di Provinsi Sumatera Utara. Pelaksanaan audit akan dimulai pada 21-24 Desember 2024 menggunakan persyaratan menggunakan persyaratan Standar Interpretasi Nasional Indonesia 2022 atas Prinsip & Kriteria untuk Petani Swadaya 2019. Jenis rantai pasok adalah Identity Preserved.

Nomor RSPO PO ID untuk Koperasi Produsen Airmerah Masyarakat Sejahtera adalah: RSPO\_PO1000017735.

Latar belakang organisasi: Koperasi Produsen Airmerah Masyarakat Sejahtera (KPAMS) adalah organisasi petani swadaya yang berkomitmen untuk menerapkan standar-standar RSPO dan melaksanakan rencana tindakan pengelolaan berdasarkan prinsip planet, finansial dan manusia. Koperasi Produsen Airmerah Masyarakat Sejahtera terdiri dari 72 orang anggota dan mengelola perkebunan kelapa sawit seluas 376.47 Ha.

1. Informasi terkait data produksi yang akan dinilai adalah sebagai berikut:

Koperasi Produsen Airmerah Masyarakat Sejahtera dan Sumber Pasokannya		
<b>Nama Organisasi Petani Swadaya</b>	Koperasi Produsen Airmerah Masyarakat Sejahtera	
<b>Jumlah anggota organisasi/grup</b>	72 anggota dengan 185 persil lahan	
<b>Alamat / Lokasi</b>	Dusun Gariang Pasar, Desa Airmerah, Kecamatan Kampung Rakyat, Kabupaten Labuhanbatu Selatan, Provinsi Sumatera Utara, Indonesia	
<b>Koordinat GPS</b> (dalam derajat, menit & detik)	<b>Latitude/Garis lintang</b>	2° 4' 49.40" N
	<b>Longitude/Garis bujur</b>	100° 4' 25.00" E
<b>Perkiraan Produksi Tahunan (MT)</b>	<b>CPO</b>	621.78 MT
	<b>PK</b>	155.44 MT
	<b>FFB/TBS</b>	3,108.93 MT

2. Informasi mengenai detail sumber pasokan Anggota Petani sebagai berikut:



No.	Estate / Kebun	Lokasi	Koordinat GPS		Ringkasan Data Area (Ha)		Perkiraan Produksi TBS Tahunan (MT)	Status Liability (L/NL)	Tanggal Bergabung (untuk Petani Swadaya)
			Latitude / Garis lintang	Longitude / Garis bujur	Total Area yang Disertifikasi	Area Tertanam			
1	Ahmad Fadli Harahap	Desa Air Merah, Kecamatan Kampung Rakyat	1° 59' 14.874" N	100° 9' 4.451" E	2.20	2.20	18.70	NL	10/08/2020
2	Aisyah 1	Desa Pekan Tolan, Kecamatan Kampung Rakyat	2° 2' 16.783" N	100° 5' 19.764" E	2.00	2.00	-	NL	10/08/2020
3	Aisyah 2	Desa Pekan Tolan, Kecamatan Kampung Rakyat	2° 2' 24.468" N	100° 5' 16.252" E	1.98	1.98	-	NL	10/08/2020
4	Aisyah 3	Desa Pekan Tolan, Kecamatan Kampung Rakyat	2° 2' 19.434" N	100° 5' 12.813" E	2.00	2.00	-	NL	10/08/2020
5	Benar Br Surbakti 1	Desa Air Merah, Kecamatan Kampung Rakyat	2° 0' 37.021" N	100° 9' 19.997" E	1.21	1.21	22.82	NL	10/08/2020
6	Benar Br Surbakti 2	Desa Air Merah, Kecamatan Kampung Rakyat	2° 0' 32.461" N	100° 9' 15.444" E	2.00	2.00	16.25	NL	10/08/2020
7	Chandra	Desa Air Merah, Kecamatan Kampung Rakyat	1° 59' 17.749" N	100° 8' 25.759" E	2.21	2.21	18.70	NL	10/08/2020
8	Damayanti Nababan 1	Desa Air Merah, Kecamatan Kampung Rakyat	2° 0' 10.990" N	100° 9' 35.502" E	1.74	1.74	18.05	NL	10/08/2020
9	Damayanti Nababan 2	Desa Air Merah, Kecamatan Kampung Rakyat	2° 0' 5.247" N	100° 9' 20.424" E	1.66	1.66	18.00	NL	10/08/2020
10	Daniar Hermanita Hr 1	Desa Air Merah, Kecamatan Kampung Rakyat	2° 0' 3.966" N	100° 9' 15.023" E	1.33	1.33	20.70	NL	10/08/2020
11	Daniar Hermanita Hr 2	Desa Air Merah, Kecamatan Kampung Rakyat	2° 0' 10.125" N	100° 9' 20.375" E	1.33	1.33	18.70	NL	10/08/2020
12	Dedi Irawan Rambe 1	Desa Air Merah, Kecamatan Kampung Rakyat	2° 1' 22.060" N	100° 8' 49.735" E	1.00	1.00	16.00	NL	10/08/2020
13	Dedi Irawan Rambe 2	Desa Air Merah, Kecamatan Kampung Rakyat	2° 1' 12.675" N	100° 8' 46.241" E	13.00	13.00	-	NL	10/08/2020
14	Dedi Irawan Rambe 3	Desa Air Merah, Kecamatan Kampung Rakyat	2° 1' 19.990" N	100° 8' 48.170" E	1.00	1.00	16.80	NL	10/08/2020
15	Dini Purwanti Dr 1	Desa Air Merah, Kecamatan Kampung Rakyat	2° 0' 58.454" N	100° 8' 7.852" E	4.30	4.30	17.56	NL	10/08/2020



No.	Estate / Kebun	Lokasi	Koordinat GPS		Ringkasan Data Area (Ha)		Perkiraan Produksi TBS Tahunan (MT)	Status Liability (L/NL)	Tanggal Bergabung (untuk Petani Swadaya)
			Latitude / Garis lintang	Longitude / Garis bujur	Total Area yang Disertifikasi	Area Tertanam			
16	Dini Purwanti Dr 2	Desa Air Merah, Kecamatan Kampung Rakyat	2° 0' 45.940" N	100° 8' 17.675" E	4.80	4.80	18.50	NL	10/08/2020
17	Dini Purwanti Dr 3	Desa Air Merah, Kecamatan Kampung Rakyat	2° 0' 46.446" N	100° 8' 29.630" E	3.80	3.80	18.20	NL	10/08/2020
18	Edward Nusantara	Desa Air Merah, Kecamatan Kampung Rakyat	1° 59' 54.242" N	100° 8' 42.904" E	2.22	2.22	18.00	NL	10/08/2020
19	Ena Fatra 1	Desa Air Merah, Kecamatan Kampung Rakyat	1° 59' 48.108" N	100° 9' 48.751" E	5.01	5.01	19.00	NL	10/08/2020
20	Ena Fatra 2	Desa Air Merah, Kecamatan Kampung Rakyat	1° 59' 51.061" N	100° 9' 46.283" E	1.00	1.00	18.70	NL	10/08/2020
21	Ena Fatra 3	Desa Air Merah, Kecamatan Kampung Rakyat	2° 0' 13.459" N	100° 10' 5.284" E	2.17	2.17	16.90	NL	10/08/2020
22	Ena Fatra 4	Desa Air Merah, Kecamatan Kampung Rakyat	1° 59' 58.099" N	100° 9' 47.213" E	2.20	2.20	17.69	NL	10/08/2020
23	Fairah Hajariah	Desa Air Merah, Kecamatan Kampung Rakyat	1° 59' 26.726" N	100° 8' 32.584" E	1.90	1.90	18.57	NL	10/08/2020
24	Fatma Hanum	Desa Air Merah, Kecamatan Kampung Rakyat	1° 59' 30.419" N	100° 8' 35.654" E	1.90	1.90	17.90	NL	10/08/2020
25	Feri Irawan	Desa Air Merah, Kecamatan Kampung Rakyat	2° 1' 4.770" N	100° 9' 43.061" E	0.96	0.96	16.99	NL	10/08/2020
26	Friska Manaek	Desa Air Merah, Kecamatan Kampung Rakyat	2° 0' 19.473" N	100° 9' 14.261" E	1.95	1.95	16.00	NL	10/08/2020
27	Herman Alamsyah	Desa Air Merah, Kecamatan Kampung Rakyat	1° 58' 59.426" N	100° 9' 12.625" E	0.80	0.80	8.69	NL	10/08/2020
28	Hj. Nurpauliani Hanum Hrp	Desa Air Merah, Kecamatan Kampung Rakyat	2° 1' 15.840" N	100° 9' 7.416" E	2.00	2.00	17.00	NL	10/08/2020
29	Horas Nababan 1	Desa Air Merah, Kecamatan Kampung Rakyat	2° 0' 11.551" N	100° 9' 15.553" E	1.95	1.95	18.70	NL	10/08/2020
30	Horas Nababan 2	Desa Air Merah, Kecamatan Kampung Rakyat	2° 0' 15.448" N	100° 9' 7.125" E	1.96	1.96	17.80	NL	10/08/2020



No.	Estate / Kebun	Lokasi	Koordinat GPS		Ringkasan Data Area (Ha)		Perkiraan Produksi TBS Tahunan (MT)	Status Liability (L/NL)	Tanggal Bergabung (untuk Petani Swadaya)
			Latitude / Garis lintang	Longitude / Garis bujur	Total Area yang Disertifikasi	Area Tertanam			
31	Horas Nababan 3	Desa Air Merah, Kecamatan Kampung Rakyat	2° 0' 1.652" N	100° 9' 31.376" E	1.54	1.54	17.60	NL	10/08/2020
32	Horas Nababan 4	Desa Air Merah, Kecamatan Kampung Rakyat	2° 0' 7.622" N	100° 9' 11.452" E	1.77	1.77	18.20	NL	10/08/2020
33	Horas Nababan 5	Desa Air Merah, Kecamatan Kampung Rakyat	2° 0' 5.974" N	100° 9' 32.762" E	1.82	1.82	17.00	NL	10/08/2020
34	Imam Suraji 1	Desa Air Merah, Kecamatan Kampung Rakyat	2° 0' 30.614" N	100° 7' 19.532" E	1.36	1.36	15.80	NL	10/08/2020
35	Imam Suraji 2	Desa Air Merah, Kecamatan Kampung Rakyat	1° 59' 55.038" N	100° 9' 26.728" E	2.00	2.00	16.58	NL	10/08/2020
36	Imam Suraji 3	Desa Air Merah, Kecamatan Kampung Rakyat	1° 59' 21.113" N	100° 8' 18.833" E	1.00	1.00	-	NL	10/08/2020
37	Imam Suraji 4	Desa Air Merah, Kecamatan Kampung Rakyat	1° 59' 56.522" N	100° 8' 56.478" E	0.88	0.88	18.89	NL	10/08/2020
38	Imam Suraji 5	Desa Air Merah, Kecamatan Kampung Rakyat	1° 59' 18.365" N	100° 8' 19.539" E	0.98	0.98	15.19	NL	10/08/2020
39	Isdariah 1	Desa Air Merah, Kecamatan Kampung Rakyat	1° 59' 43.039" N	100° 8' 39.168" E	2.00	2.00	19.05	NL	10/08/2020
40	Isdariah 2	Desa Air Merah, Kecamatan Kampung Rakyat	1° 59' 30.167" N	100° 8' 27.867" E	1.42	1.42	16.90	NL	10/08/2020
41	Isdariah 3	Desa Air Merah, Kecamatan Kampung Rakyat	1° 59' 23.394" N	100° 8' 30.245" E	4.00	4.00	17.80	NL	10/08/2020
42	Isdariah 4	Desa Air Merah, Kecamatan Kampung Rakyat	1° 59' 8.528" N	100° 10' 38.432" E	7.50	7.50	17.00	NL	10/08/2020
43	Ismail Harun Nasution	Desa Air Merah, Kecamatan Kampung Rakyat	1° 59' 2.111" N	100° 10' 3.833" E	1.92	1.92	15.00	NL	10/08/2020
44	Jepriandi Nababan 1	Desa Air Merah, Kecamatan Kampung Rakyat	2° 0' 0.755" N	100° 9' 20.946" E	1.73	1.73	11.00	NL	10/08/2020
45	Jepriandi Nababan 2	Desa Air Merah, Kecamatan Kampung Rakyat	2° 0' 11.951" N	100° 9' 9.703" E	1.67	1.67	17.70	NL	10/08/2020



No.	Estate / Kebun	Lokasi	Koordinat GPS		Ringkasan Data Area (Ha)		Perkiraan Produksi TBS Tahunan (MT)	Status Liability (L/NL)	Tanggal Bergabung (untuk Petani Swadaya)
			Latitude / Garis lintang	Longitude / Garis bujur	Total Area yang Disertifikasi	Area Tertanam			
46	Jepriandi Nababan 3	Desa Air Merah, Kecamatan Kampung Rakyat	2° 0' 5.685" N	100° 9' 28.531" E	1.47	1.47	16.50	NL	10/08/2020
47	Jonni Sariaman Dolok Saribu	Desa Air Merah, Kecamatan Kampung Rakyat	1° 59' 55.100" N	100° 9' 15.696" E	1.59	1.59	16.00	NL	10/08/2020
48	Juriah Br Tamba 1	Desa Air Merah, Kecamatan Kampung Rakyat	2° 0' 19.565" N	100° 11' 9.241" E	2.50	2.50	18.90	NL	10/08/2020
49	Juriah Br Tamba 2	Desa Air Merah, Kecamatan Kampung Rakyat	2° 0' 16.451" N	100° 11' 8.637" E	2.50	2.50	-	NL	10/08/2020
50	Juriah Br Tamba 3	Desa Air Merah, Kecamatan Kampung Rakyat	2° 0' 14.053" N	100° 11' 17.119" E	1.50	1.50	15.00	NL	10/08/2020
51	Karlina Nababan 1	Desa Air Merah, Kecamatan Kampung Rakyat	2° 0' 10.616" N	100° 9' 6.432" E	1.68	1.68	19.05	NL	10/08/2020
52	Karlina Nababan 2	Desa Air Merah, Kecamatan Kampung Rakyat	1° 59' 52.049" N	100° 9' 10.964" E	1.51	1.51	17.50	NL	10/08/2020
53	Karlina Nababan 3	Desa Air Merah, Kecamatan Kampung Rakyat	1° 59' 55.329" N	100° 9' 10.257" E	1.51	1.51	18.78	NL	10/08/2020
54	Khailuddin Nasution 1	Desa Air Merah, Kecamatan Kampung Rakyat	2° 0' 24.316" N	100° 8' 27.606" E	2.00	2.00	17.80	NL	10/08/2020
55	Khailuddin Nasution 2	Desa Air Merah, Kecamatan Kampung Rakyat	1° 59' 37.033" N	100° 8' 26.436" E	1.63	1.63	17.29	NL	10/08/2020
56	Khailuddin Nasution 3	Desa Air Merah, Kecamatan Kampung Rakyat	2° 0' 21.747" N	100° 8' 35.054" E	1.95	1.95	17.90	NL	10/08/2020
57	Khailuddin Nasution 4	Desa Air Merah, Kecamatan Kampung Rakyat	2° 0' 18.641" N	100° 8' 35.531" E	1.34	1.34	18.60	NL	10/08/2020
58	Khairul Mubarrik Harahap 1	Desa Air Merah, Kecamatan Kampung Rakyat	2° 1' 16.401" N	100° 9' 2.790" E	2.00	2.00	20.00	NL	10/08/2020
59	Khairul Mubarrik Harahap 2	Desa Air Merah, Kecamatan Kampung Rakyat	2° 1' 11.544" N	100° 9' 3.649" E	2.00	2.00	17.66	NL	10/08/2020
60	Khairul Mubarrik Harahap 3	Desa Air Merah, Kecamatan Kampung Rakyat	2° 1' 20.397" N	100° 9' 0.547" E	1.31	1.31	17.89	NL	10/08/2020



No.	Estate / Kebun	Lokasi	Koordinat GPS		Ringkasan Data Area (Ha)		Perkiraan Produksi TBS Tahunan (MT)	Status Liability (L/NL)	Tanggal Bergabung (untuk Petani Swadaya)
			Latitude / Garis lintang	Longitude / Garis bujur	Total Area yang Disertifikasi	Area Tertanam			
61	Khairul Mubarrak Harahap 4	Desa Air Merah, Kecamatan Kampung Rakyat	2° 1' 8.405" N	100° 9' 11.880" E	1.68	1.68	18.00	NL	10/08/2020
62	Kristruanto	Desa Air Merah, Kecamatan Kampung Rakyat	2° 0' 13.938" N	100° 10' 55.367" E	2.00	2.00	19.00	NL	10/08/2020
63	Lasma Rotua Br Sitorus 1	Desa Air Merah, Kecamatan Kampung Rakyat	2° 0' 55.356" N	100° 9' 27.559" E	6.00	6.00	16.70	NL	10/08/2020
64	Lasma Rotua Br Sitorus 2	Desa Air Merah, Kecamatan Kampung Rakyat	1° 59' 38.262" N	100° 9' 31.162" E	1.80	1.80	19.02	NL	10/08/2020
65	Lasma Rotua Br Sitorus 3	Desa Air Merah, Kecamatan Kampung Rakyat	2° 0' 41.204" N	100° 8' 10.760" E	4.45	4.45	17.90	NL	10/08/2020
66	Lasmarito Lubis	Desa Air Merah, Kecamatan Kampung Rakyat	2° 0' 7.056" N	100° 9' 6.783" E	1.46	1.46	15.67	NL	10/08/2020
67	Leli Rosa Sembiring 1	Desa Air Merah, Kecamatan Kampung Rakyat	2° 0' 37.277" N	100° 8' 18.418" E	0.76	0.76	17.88	NL	10/08/2020
68	Leli Rosa Sembiring 10	Desa Air Merah, Kecamatan Kampung Rakyat	2° 0' 46.775" N	100° 8' 36.879" E	0.96	0.96	19.03	NL	10/08/2020
69	Leli Rosa Sembiring 2	Desa Air Merah, Kecamatan Kampung Rakyat	2° 0' 50.525" N	100° 8' 48.517" E	1.05	1.05	16.75	NL	10/08/2020
70	Leli Rosa Sembiring 3	Desa Air Merah, Kecamatan Kampung Rakyat	2° 0' 53.627" N	100° 8' 41.243" E	2.04	2.04	16.73	NL	10/08/2020
71	Leli Rosa Sembiring 4	Desa Air Merah, Kecamatan Kampung Rakyat	2° 0' 54.972" N	100° 8' 8.315" E	1.20	1.20	17.90	NL	10/08/2020
72	Leli Rosa Sembiring 5	Desa Air Merah, Kecamatan Kampung Rakyat	2° 0' 58.298" N	100° 8' 38.067" E	1.43	1.43	18.09	NL	10/08/2020
73	Leli Rosa Sembiring 6	Desa Air Merah, Kecamatan Kampung Rakyat	2° 0' 53.427" N	100° 8' 33.153" E	2.35	2.35	19.20	NL	10/08/2020
74	Leli Rosa Sembiring 7	Desa Air Merah, Kecamatan Kampung Rakyat	2° 0' 41.064" N	100° 8' 40.199" E	0.74	0.74	17.88	NL	10/08/2020
75	Leli Rosa Sembiring 8	Desa Air Merah, Kecamatan Kampung Rakyat	2° 0' 41.415" N	100° 8' 32.971" E	5.09	5.09	16.77	NL	10/08/2020



No.	Estate / Kebun	Lokasi	Koordinat GPS		Ringkasan Data Area (Ha)		Perkiraan Produksi TBS Tahunan (MT)	Status Liability (L/NL)	Tanggal Bergabung (untuk Petani Swadaya)
			Latitude / Garis lintang	Longitude / Garis bujur	Total Area yang Disertifikasi	Area Tertanam			
76	Leli Rosa Sembiring 9	Desa Air Merah, Kecamatan Kampung Rakyat	2° 0' 40.291" N	100° 8' 36.990" E	0.81	0.81	15.99	NL	10/08/2020
77	Margono	Desa Air Merah, Kecamatan Kampung Rakyat	2° 1' 25.535" N	100° 9' 35.413" E	1.97	1.97	19.70	NL	10/08/2020
78	Megawati Nababan 1	Desa Air Merah, Kecamatan Kampung Rakyat	2° 0' 10.347" N	100° 9' 24.377" E	1.53	1.53	18.10	NL	10/08/2020
79	Megawati Nababan 2	Desa Air Merah, Kecamatan Kampung Rakyat	2° 0' 19.378" N	100° 9' 6.581" E	1.94	1.94	17.20	NL	10/08/2020
80	Megawati Nababan 3	Desa Air Merah, Kecamatan Kampung Rakyat	1° 59' 58.599" N	100° 9' 15.331" E	1.80	1.80	16.89	NL	10/08/2020
81	Megawati Nababan 4	Desa Air Merah, Kecamatan Kampung Rakyat	2° 0' 1.407" N	100° 9' 14.991" E	1.95	1.95	17.85	NL	10/08/2020
82	Megawati Nababan 5	Desa Air Merah, Kecamatan Kampung Rakyat	2° 0' 22.904" N	100° 9' 6.815" E	1.92	1.92	18.90	NL	10/08/2020
83	Megawati Nababan 6	Desa Air Merah, Kecamatan Kampung Rakyat	2° 0' 5.476" N	100° 9' 24.515" E	1.77	1.77	6.80	NL	10/08/2020
84	Megawati Nababan 7	Desa Air Merah, Kecamatan Kampung Rakyat	2° 0' 7.350" N	100° 9' 16.177" E	1.37	1.37	19.70	NL	10/08/2020
85	Muhsinin Tamba 1	Desa Air Merah, Kecamatan Kampung Rakyat	1° 59' 53.147" N	100° 10' 0.632" E	2.91	2.91	18.30	NL	10/08/2020
86	Muhsinin Tamba 2	Desa Air Merah, Kecamatan Kampung Rakyat	1° 59' 49.495" N	100° 10' 7.181" E	2.91	2.91	17.92	NL	10/08/2020
87	Muhsinin Tamba 3	Desa Air Merah, Kecamatan Kampung Rakyat	1° 59' 57.669" N	100° 9' 55.398" E	2.69	2.69	18.10	NL	10/08/2020
88	Nabhan 1	Desa Air Merah, Kecamatan Kampung Rakyat	1° 59' 3.331" N	100° 9' 17.611" E	6.00	6.00	17.00	NL	10/08/2020
89	Nabhan 2	Desa Air Merah, Kecamatan Kampung Rakyat	1° 59' 18.627" N	100° 9' 3.970" E	2.00	2.00	-	NL	10/08/2020
90	Nasip	Desa Air Merah, Kecamatan Kampung Rakyat	1° 59' 42.602" N	100° 8' 58.882" E	0.65	0.65	16.54	NL	10/08/2020



No.	Estate / Kebun	Lokasi	Koordinat GPS		Ringkasan Data Area (Ha)		Perkiraan Produksi TBS Tahunan (MT)	Status Liability (L/NL)	Tanggal Bergabung (untuk Petani Swadaya)
			Latitude / Garis lintang	Longitude / Garis bujur	Total Area yang Disertifikasi	Area Tertanam			
91	Nurboko	Desa Air Merah, Kecamatan Kampung Rakyat	1° 59' 48.096" N	100° 8' 56.248" E	0.83	0.83	19.81	NL	10/08/2020
92	Pdt. Asmer Sitingjak, Drs	Desa Air Merah, Kecamatan Kampung Rakyat	2° 0' 40.194" N	100° 9' 13.004" E	2.05	2.05	18.22	NL	10/08/2020
93	R. Ikhsan Arif 1	Desa Air Merah, Kecamatan Kampung Rakyat	1° 59' 34.463" N	100° 8' 38.528" E	2.00	2.00	17.89	NL	10/08/2020
94	R. Ikhsan Arif 2	Desa Air Merah, Kecamatan Kampung Rakyat	1° 59' 8.805" N	100° 10' 27.562" E	6.00	6.00	10.20	NL	10/08/2020
95	Ramlan Wahyudi Rambe	Desa Air Merah, Kecamatan Kampung Rakyat	2° 1' 3.165" N	100° 9' 16.941" E	2.50	2.50	17.01	NL	10/08/2020
96	Ramon Chandra Wijaya, S	Desa Air Merah, Kecamatan Kampung Rakyat	2° 1' 6.369" N	100° 9' 38.065" E	1.07	1.07	16.39	NL	10/08/2020
97	Reky Asza Nasution 1	Desa Pekan Tolan, Kecamatan Kampung Rakyat	2° 2' 22.157" N	100° 5' 21.490" E	2.00	2.00	-	NL	10/08/2020
98	Reky Asza Nasution 2	Desa Pekan Tolan, Kecamatan Kampung Rakyat	2° 2' 21.874" N	100° 5' 14.869" E	2.00	2.00	-	NL	10/08/2020
99	Reky Asza Nasution 3	Desa Pekan Tolan, Kecamatan Kampung Rakyat	2° 2' 27.060" N	100° 5' 17.681" E	1.98	1.98	-	NL	10/08/2020
100	Ridwan 1	Desa Air Merah, Kecamatan Kampung Rakyat	2° 0' 41.255" N	100° 8' 15.450" E	1.81	1.81	18.60	NL	10/08/2020
101	Ridwan 2	Desa Air Merah, Kecamatan Kampung Rakyat	2° 0' 31.677" N	100° 8' 1.774" E	0.50	0.50	17.29	NL	10/08/2020
102	Rikut Muli Sembiring 1	Desa Air Merah, Kecamatan Kampung Rakyat	2° 0' 44.564" N	100° 8' 35.221" E	1.09	1.09	18.89	NL	10/08/2020
103	Rikut Muli Sembiring 10	Desa Air Merah, Kecamatan Kampung Rakyat	2° 0' 35.949" N	100° 8' 27.663" E	0.41	0.41	16.99	NL	10/08/2020
104	Rikut Muli Sembiring 11	Desa Air Merah, Kecamatan Kampung Rakyat	2° 0' 44.731" N	100° 8' 46.913" E	3.91	3.91	16.58	NL	10/08/2020
105	Rikut Muli Sembiring 12	Desa Air Merah, Kecamatan Kampung Rakyat	2° 0' 43.316" N	100° 8' 43.180" E	2.50	2.50	19.04	NL	10/08/2020





No.	Estate / Kebun	Lokasi	Koordinat GPS		Ringkasan Data Area (Ha)		Perkiraan Produksi TBS Tahunan (MT)	Status Liability (L/NL)	Tanggal Bergabung (untuk Petani Swadaya)
			Latitude / Garis lintang	Longitude / Garis bujur	Total Area yang Disertifikasi	Area Tertanam			
106	Rikut Muli Sembiring 2	Desa Air Merah, Kecamatan Kampung Rakyat	2° 0' 28.107" N	100° 8' 20.511" E	3.00	3.00	15.00	NL	10/08/2020
107	Rikut Muli Sembiring 3	Desa Air Merah, Kecamatan Kampung Rakyat	2° 0' 54.197" N	100° 8' 37.003" E	1.11	1.11	18.18	NL	10/08/2020
108	Rikut Muli Sembiring 4	Desa Air Merah, Kecamatan Kampung Rakyat	2° 0' 40.986" N	100° 8' 25.904" E	1.28	1.28	12.02	NL	10/08/2020
109	Rikut Muli Sembiring 5	Desa Air Merah, Kecamatan Kampung Rakyat	2° 0' 52.929" N	100° 8' 45.167" E	1.00	1.00	17.00	NL	10/08/2020
110	Rikut Muli Sembiring 6	Desa Air Merah, Kecamatan Kampung Rakyat	2° 0' 33.519" N	100° 8' 25.326" E	0.61	0.61	18.60	NL	10/08/2020
111	Rikut Muli Sembiring 7	Desa Air Merah, Kecamatan Kampung Rakyat	2° 0' 38.663" N	100° 8' 30.138" E	3.16	3.16	17.65	NL	10/08/2020
112	Rikut Muli Sembiring 8	Desa Air Merah, Kecamatan Kampung Rakyat	2° 0' 50.439" N	100° 8' 36.046" E	1.18	1.18	18.19	NL	10/08/2020
113	Rikut Muli Sembiring 9	Desa Air Merah, Kecamatan Kampung Rakyat	2° 0' 47.908" N	100° 8' 44.874" E	0.39	0.39	18.69	NL	10/08/2020
114	Rosmaini Harahap 1	Desa Air Merah, Kecamatan Kampung Rakyat	2° 1' 10.645" N	100° 9' 14.073" E	1.44	1.44	20.70	NL	10/08/2020
115	Rosmaini Harahap 2	Desa Air Merah, Kecamatan Kampung Rakyat	2° 1' 7.731" N	100° 9' 18.540" E	1.35	1.35	19.79	NL	10/08/2020
116	Rosmaini Harahap 3	Desa Air Merah, Kecamatan Kampung Rakyat	2° 1' 8.077" N	100° 9' 8.981" E	2.38	2.38	18.70	NL	10/08/2020
117	Rosmaini Harahap 4	Desa Air Merah, Kecamatan Kampung Rakyat	2° 1' 22.174" N	100° 9' 6.730" E	2.00	2.00	20.03	NL	10/08/2020
118	Rosmaini Harahap 5	Desa Air Merah, Kecamatan Kampung Rakyat	2° 1' 22.414" N	100° 9' 12.189" E	2.00	2.00	18.21	NL	10/08/2020
119	Rusbert Rusdy Sormin	Desa Tolan I/II, Kecamatan Kampung Rakyat	2° 1' 19.751" N	100° 9' 36.969" E	2.00	2.00	20.80	NL	10/08/2020
120	Sandy Aulia	Desa Air Merah, Kecamatan Kampung Rakyat	1° 59' 34.245" N	100° 9' 32.540" E	4.29	4.29	20.10	NL	10/08/2020



No.	Estate / Kebun	Lokasi	Koordinat GPS		Ringkasan Data Area (Ha)		Perkiraan Produksi TBS Tahunan (MT)	Status Liability (L/NL)	Tanggal Bergabung (untuk Petani Swadaya)
			Latitude / Garis lintang	Longitude / Garis bujur	Total Area yang Disertifikasi	Area Tertanam			
121	Sapari	Desa Air Merah, Kecamatan Kampung Rakyat	1° 59' 38.832" N	100° 9' 2.165" E	2.00	2.00	19.70	NL	10/08/2020
122	Selamat Riadi 1	Desa Air Merah, Kecamatan Kampung Rakyat	2° 0' 14.545" N	100° 9' 25.599" E	1.02	1.02	18.59	NL	10/08/2020
123	Selamat Riadi 2	Desa Air Merah, Kecamatan Kampung Rakyat	1° 59' 55.063" N	100° 8' 54.709" E	1.65	1.65	19.00	NL	10/08/2020
124	Sondang Natalia Nababan 1	Desa Air Merah, Kecamatan Kampung Rakyat	2° 0' 10.758" N	100° 9' 32.019" E	1.79	1.79	18.88	NL	10/08/2020
125	Sondang Natalia Nababan 2	Desa Air Merah, Kecamatan Kampung Rakyat	2° 0' 27.312" N	100° 9' 11.502" E	1.80	1.80	21.00	NL	10/08/2020
126	Sudi	Desa Air Merah, Kecamatan Kampung Rakyat	1° 59' 51.967" N	100° 10' 14.647" E	2.18	2.18	22.00	NL	10/08/2020
127	Sulastri	Desa Air Merah, Kecamatan Kampung Rakyat	2° 0' 18.250" N	100° 8' 10.040" E	0.63	0.63	19.65	NL	10/08/2020
128	Sunardi	Desa Air Merah, Kecamatan Kampung Rakyat	1° 59' 37.289" N	100° 8' 57.307" E	1.23	1.23	16.99	NL	10/08/2020
129	Suparno	Desa Air Merah, Kecamatan Kampung Rakyat	2° 0' 53.142" N	100° 7' 56.922" E	3.58	3.58	19.80	NL	10/08/2020
130	Supono	Desa Air Merah, Kecamatan Kampung Rakyat	2° 0' 10.659" N	100° 9' 38.774" E	1.50	1.50	17.89	NL	10/08/2020
131	Supriadi	Desa Air Merah, Kecamatan Kampung Rakyat	1° 59' 40.815" N	100° 8' 59.651" E	0.69	0.69	18.79	NL	10/08/2020
132	Suratmi 1	Desa Air Merah, Kecamatan Kampung Rakyat	2° 0' 46.123" N	100° 7' 51.764" E	1.03	1.03	20.88	NL	10/08/2020
133	Suratmi 2	Desa Air Merah, Kecamatan Kampung Rakyat	2° 0' 38.035" N	100° 7' 52.155" E	0.80	0.80	19.00	NL	10/08/2020
134	Sutarjo	Desa Air Merah, Kecamatan Kampung Rakyat	2° 0' 37.149" N	100° 9' 14.319" E	2.60	2.60	17.65	NL	10/08/2020
135	Sutrimo	Desa Air Merah, Kecamatan Kampung Rakyat	2° 0' 8.258" N	100° 11' 1.242" E	1.39	1.39	18.64	NL	10/08/2020



No.	Estate / Kebun	Lokasi	Koordinat GPS		Ringkasan Data Area (Ha)		Perkiraan Produksi TBS Tahunan (MT)	Status Liability (L/NL)	Tanggal Bergabung (untuk Petani Swadaya)
			Latitude / Garis lintang	Longitude / Garis bujur	Total Area yang Disertifikasi	Area Tertanam			
136	Suyetno 1	Desa Air Merah, Kecamatan Kampung Rakyat	1° 59' 14.055" N	100° 9' 7.053" E	1.37	1.37	19.88	NL	10/08/2020
137	Suyetno 2	Desa Air Merah, Kecamatan Kampung Rakyat	2° 1' 1.172" N	100° 9' 31.734" E	2.00	2.00	20.33	NL	10/08/2020
138	Syariful Amri 1	Desa Air Merah, Kecamatan Kampung Rakyat	2° 1' 11.882" N	100° 9' 32.160" E	2.00	2.00	18.70	NL	10/08/2020
139	Syariful Amri 2	Desa Air Merah, Kecamatan Kampung Rakyat	2° 1' 11.855" N	100° 9' 34.455" E	2.00	2.00	18.56	NL	10/08/2020
140	Syariful Amri 3	Desa Air Merah, Kecamatan Kampung Rakyat	2° 1' 9.489" N	100° 9' 29.679" E	2.00	2.00	19.05	NL	10/08/2020
141	Syariful Amri 4	Desa Air Merah, Kecamatan Kampung Rakyat	2° 0' 34.301" N	100° 7' 33.816" E	1.24	1.24	16.89	NL	10/08/2020
142	Tajuddin Rambe 1	Desa Air Merah, Kecamatan Kampung Rakyat	2° 1' 2.435" N	100° 9' 9.797" E	5.00	5.00	19.50	NL	10/08/2020
143	Tajuddin Rambe 2	Desa Air Merah, Kecamatan Kampung Rakyat	2° 1' 3.785" N	100° 9' 23.840" E	3.00	3.00	-	NL	10/08/2020
144	Tengku Ahmad Fauzi	Desa Air Merah, Kecamatan Kampung Rakyat	2° 0' 13.599" N	100° 8' 33.374" E	2.50	2.50	18.03	NL	10/08/2020
145	Tenti Kesuma 1	Desa Air Merah, Kecamatan Kampung Rakyat	1° 59' 31.925" N	100° 9' 51.712" E	2.18	2.18	19.80	NL	10/08/2020
146	Tenti Kesuma 2	Desa Air Merah, Kecamatan Kampung Rakyat	2° 0' 14.229" N	100° 8' 37.164" E	1.28	1.28	20.30	NL	10/08/2020
147	Tenti Kesuma 3	Desa Air Merah, Kecamatan Kampung Rakyat	2° 0' 17.737" N	100° 8' 49.656" E	0.53	0.53	21.66	NL	10/08/2020
148	Tenti Kesuma 4	Desa Air Merah, Kecamatan Kampung Rakyat	2° 0' 12.858" N	100° 8' 41.171" E	0.17	0.17	19.30	NL	10/08/2020
149	Tenti Kesuma 5	Desa Air Merah, Kecamatan Kampung Rakyat	2° 0' 15.159" N	100° 8' 40.027" E	0.20	0.20	18.67	NL	10/08/2020
150	Tenti Kesuma 6	Desa Air Merah, Kecamatan Kampung Rakyat	2° 0' 18.177" N	100° 8' 46.396" E	0.32	0.32	20.08	NL	10/08/2020



No.	Estate / Kebun	Lokasi	Koordinat GPS		Ringkasan Data Area (Ha)		Perkiraan Produksi TBS Tahunan (MT)	Status Liability (L/NL)	Tanggal Bergabung (untuk Petani Swadaya)
			Latitude / Garis lintang	Longitude / Garis bujur	Total Area yang Disertifikasi	Area Tertanam			
151	Tenti Kesuma 7	Desa Air Merah, Kecamatan Kampung Rakyat	2° 0' 18.233" N	100° 8' 41.925" E	1.60	1.60	16.78	NL	10/08/2020
152	Tenti Kesuma 8	Desa Air Merah, Kecamatan Kampung Rakyat	2° 0' 21.061" N	100° 8' 40.575" E	0.64	0.64	19.49	NL	10/08/2020
153	Tenti Kesuma 9	Desa Air Merah, Kecamatan Kampung Rakyat	2° 0' 22.906" N	100° 8' 40.658" E	0.19	0.19	20.07	NL	10/08/2020
154	Tumirin 1	Desa Air Merah, Kecamatan Kampung Rakyat	2° 0' 20.287" N	100° 9' 25.450" E	2.50	2.50	20.70	NL	10/08/2020
155	Tumirin 2	Desa Air Merah, Kecamatan Kampung Rakyat	2° 1' 24.677" N	100° 9' 29.699" E	1.11	1.11	18.74	NL	10/08/2020
156	Usni Thamrin 1	Desa Air Merah, Kecamatan Kampung Rakyat	2° 0' 1.934" N	100° 8' 13.740" E	3.90	3.90	17.89	NL	10/08/2020
157	Usni Thamrin 2	Desa Air Merah, Kecamatan Kampung Rakyat	1° 59' 59.237" N	100° 8' 9.444" E	3.05	3.05	17.65	NL	10/08/2020
158	Usni Thamrin 3	Desa Air Merah, Kecamatan Kampung Rakyat	1° 59' 23.032" N	100° 9' 35.511" E	4.71	4.71	19.03	NL	10/08/2020
159	Usni Thamrin 4	Desa Air Merah, Kecamatan Kampung Rakyat	1° 59' 26.170" N	100° 9' 26.453" E	1.31	1.31	16.90	NL	10/08/2020
160	Usni Thamrin 5	Desa Air Merah, Kecamatan Kampung Rakyat	1° 59' 28.326" N	100° 9' 33.688" E	4.29	4.29	21.00	NL	10/08/2020
161	Wahyudi 1	Desa Air Merah, Kecamatan Kampung Rakyat	1° 59' 6.313" N	100° 8' 55.110" E	1.64	1.64	17.90	NL	10/08/2020
162	Wahyudi 2	Desa Air Merah, Kecamatan Kampung Rakyat	1° 59' 34.377" N	100° 9' 38.566" E	1.00	1.00	16.88	NL	10/08/2020
163	Wahyudi 3	Desa Air Merah, Kecamatan Kampung Rakyat	2° 1' 7.812" N	100° 9' 31.219" E	0.65	0.65	19.86	NL	10/08/2020
164	Wanton Priono Nababan 1	Desa Air Merah, Kecamatan Kampung Rakyat	2° 0' 23.000" N	100° 9' 14.457" E	1.91	1.91	18.75	NL	10/08/2020
165	Wanton Priono Nababan 10	Desa Air Merah, Kecamatan Kampung Rakyat	1° 59' 58.624" N	100° 9' 9.455" E	1.47	1.47	17.40	NL	10/08/2020



No.	Estate / Kebun	Lokasi	Koordinat GPS		Ringkasan Data Area (Ha)		Perkiraan Produksi TBS Tahunan (MT)	Status Liability (L/NL)	Tanggal Bergabung (untuk Petani Swadaya)
			Latitude / Garis lintang	Longitude / Garis bujur	Total Area yang Disertifikasi	Area Tertanam			
166	Wanton Priono Nababan 11	Desa Air Merah, Kecamatan Kampung Rakyat	2° 0' 15.582" N	100° 9' 14.503" E	1.99	1.99	18.76	NL	10/08/2020
167	Wanton Priono Nababan 2	Desa Air Merah, Kecamatan Kampung Rakyat	2° 0' 27.183" N	100° 9' 7.437" E	1.78	1.78	18.07	NL	10/08/2020
168	Wanton Priono Nababan 3	Desa Air Merah, Kecamatan Kampung Rakyat	2° 0' 27.137" N	100° 9' 15.525" E	1.76	1.76	19.00	NL	10/08/2020
169	Wanton Priono Nababan 4	Desa Air Merah, Kecamatan Kampung Rakyat	2° 0' 10.556" N	100° 9' 28.306" E	1.27	1.27	17.60	NL	10/08/2020
170	Wanton Priono Nababan 5	Desa Air Merah, Kecamatan Kampung Rakyat	2° 0' 13.492" N	100° 9' 1.959" E	1.91	1.91	18.90	NL	10/08/2020
171	Wanton Priono Nababan 6	Desa Air Merah, Kecamatan Kampung Rakyat	2° 0' 1.165" N	100° 9' 26.094" E	1.78	1.78	15.00	NL	10/08/2020
172	Wanton Priono Nababan 7	Desa Air Merah, Kecamatan Kampung Rakyat	1° 59' 51.531" N	100° 9' 16.875" E	1.76	1.76	18.90	NL	10/08/2020
173	Wanton Priono Nababan 8	Desa Air Merah, Kecamatan Kampung Rakyat	2° 0' 3.983" N	100° 9' 8.939" E	1.40	1.40	17.56	NL	10/08/2020
174	Wanton Priono Nababan 9	Desa Air Merah, Kecamatan Kampung Rakyat	2° 0' 1.566" N	100° 9' 8.821" E	1.33	1.33	17.00	NL	10/08/2020
175	Yasmiwati	Desa Air Merah, Kecamatan Kampung Rakyat	2° 0' 16.448" N	100° 8' 26.564" E	1.50	1.50	20.47	NL	10/08/2020
176	Yoyon Suyono	Desa Air Merah, Kecamatan Kampung Rakyat	1° 59' 15.289" N	100° 8' 20.370" E	1.62	1.62	17.60	NL	10/08/2020
177	Yumna Fauzina	Desa Air Merah, Kecamatan Kampung Rakyat	1° 59' 37.402" N	100° 8' 38.834" E	2.00	2.00	17.00	NL	10/08/2020
178	Zohra 1	Desa Air Merah, Kecamatan Kampung Rakyat	2° 0' 23.903" N	100° 8' 33.056" E	1.42	1.42	18.50	NL	10/08/2020
179	Zohra 2	Desa Air Merah, Kecamatan Kampung Rakyat	1° 59' 39.810" N	100° 8' 38.835" E	2.00	2.00	19.06	NL	10/08/2020
180	Zulham 1	Desa Air Merah, Kecamatan Kampung Rakyat	1° 58' 56.963" N	100° 10' 16.210" E	5.00	5.00	17.00	NL	10/08/2020



No.	Estate / Kebun	Lokasi	Koordinat GPS		Ringkasan Data Area (Ha)		Perkiraan Produksi TBS Tahunan (MT)	Status Liability (L/NL)	Tanggal Bergabung (untuk Petani Swadaya)
			Latitude / Garis lintang	Longitude / Garis bujur	Total Area yang Disertifikasi	Area Tertanam			
181	Zulham 2	Desa Air Merah, Kecamatan Kampung Rakyat	1° 58' 49.569" N	100° 10' 14.101" E	10.00	10.00	18.00	NL	10/08/2020
182	Zulham 3	Desa Air Merah, Kecamatan Kampung Rakyat	1° 59' 15.663" N	100° 9' 15.915" E	0.50	0.50	-	NL	10/08/2020
183	Zulham 4	Desa Air Merah, Kecamatan Kampung Rakyat	1° 59' 13.896" N	100° 9' 19.030" E	1.00	1.00	17.80	NL	10/08/2020
184	Zulham 5	Desa Air Merah, Kecamatan Kampung Rakyat	1° 59' 11.067" N	100° 9' 21.439" E	0.85	0.85	16.99	NL	10/08/2020
185	Zulham 6	Desa Air Merah, Kecamatan Kampung Rakyat	1° 59' 52.296" N	100° 8' 40.025" E	1.24	1.24	17.89	NL	10/08/2020
					<b>376.47</b>	<b>376.47</b>	<b>3,108.93</b>		

Note: L - memiliki Liability; NL - tidak memiliki Liability

Organisasi Kebun Pemasok / Estate / Anggota Petani untuk sertifikasi tidak termasuk pengembangan penanaman baru Sebagai konsekuensi, tidak melewati proses New Planting Procedure

Untuk menavigasi detail RaCP, informasi lebih lanjut terkait dengan potensi pertanggungjawaban dapat ditemukan dari situs web (<https://www.rspo.org/certification/remediation-and-compensation/racp-tracker>)

3. Peta Lokasi Koperasi Produsen Airmerah Masyarakat Sejahtera

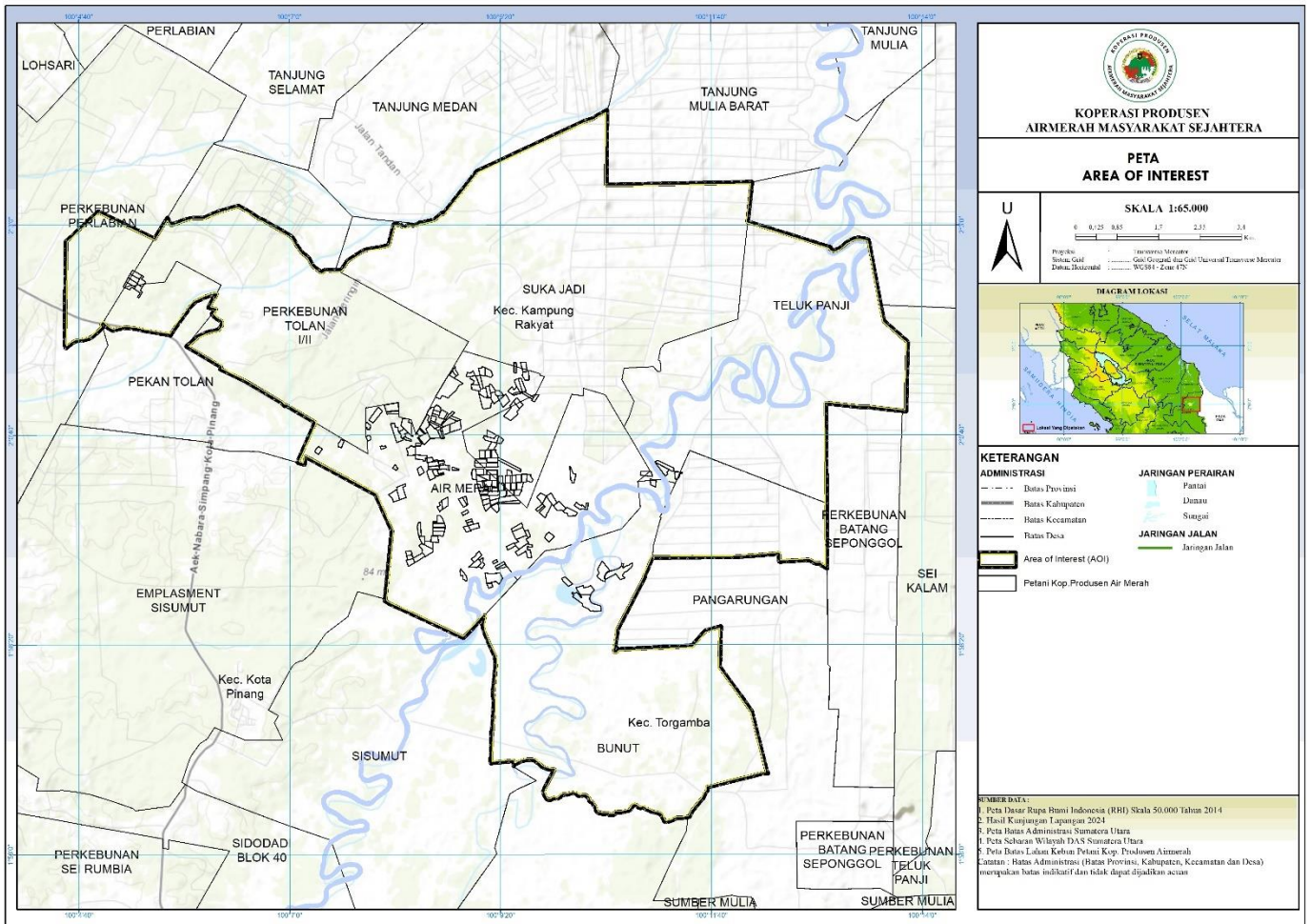

BSI Services Malaysia Sdn. Bhd. Adalah Lembaga terakreditasi yang menyediakan jasa sertifikasi RSPO P&C dan RSPO SCCS pihak ketiga yang independen. BSI Malaysia adalah anak perusahaan BSI Group, perusahaan Royal Charter Kerajaan Inggris. BSI adalah merk terpercaya di dunia dalam penyediaan solusi perkembangan bisnis dengan lebih dari 86.000 klien pada lebih dari 193 negara di seluruh dunia. Misi BSI adalah untuk membagikan pengetahuan, inovasi dan praktek-praktek terbaik yang membantu organisasi dalam membuat kesempurnaan sebagai kebiasaan. BSI adalah Badan Standardisasi Nasional di Kerajaan Inggris. BSI Services Malaysia Sdn. Bhd. Memiliki kantor dengan afiliasi RSPO di Indonesia, Australia, China dan India.

Tim audit untuk audit ini akan terdiri atas:

Tim Audit	Peran / Area Persyaratan	Kualifikasi dan Pengalaman
Andi Pratama Pasaribu	Team Leader Dalam audit ini melakukan penilaian Aspek legal, Kode etik, Pengelolaan ekonomi jangka panjang, Prosedur operasional, Kebijakan organisasi, ICS D.	<b>Edukasi:</b> Sarjana Pertanian, Jurusan Sosial Ekonomi Pertanian dari Universitas Jember. <b>Pengalaman kerja:</b> Pengalaman kerja 5 tahun sebagai Field Agronomy Assistant. Pengalaman kerja 8 tahun sebagai RSPO Auditor / Lead Auditor. <b>Pelatihan-pelatihan:</b> Telah mengikuti dan menyelesaikan pelatihan-pelatihan Indonesian Sustainable Palm Oil (ISPO) Lead Auditor training, Endorsed RSPO P&C Lead Auditor course, Introductory Course for High Conservation Value and High Carbon Stock (HCS) in Oil Palm Plantation, ISO 9001:2008



		<p>Lead Auditor course, ISO 14001:2005 Lead Auditor course, ISO45001:2018 Lead Auditor Course, RSPO endorsed RSPO SCCS Lead Auditor course, SMETA requirements training.</p> <p><b>Kemampuan berbahasa:</b> Lancar berbahasa Indonesia dan Bahasa Inggris.</p>
Imam Fakhrurozi	<p>Team Member</p> <p>Dalam audit ini melakukan penilaian aspek Sosial, Ketenagakerjaan, Perbaikan berkelanjutan,</p>	<p><b>Edukasi:</b> Sarjana Teknologi Pertanian dari Universitas Gadjah Mada, Yogyakarta.</p> <p><b>Pengalaman kerja:</b> Memiliki pengalaman kerja 2 tahun di industri perkebunan kelapa sawit di Indonesia sebagai Asisten Sustainability dan staf HSE. Memiliki pengalaman lebih dari 5 tahun bekerja sebagai Auditor Lembaga Sertifikasi dan terlibat dalam proses audit untuk beberapa skema, khususnya RSPO dan ISPO.</p> <p><b>Pelatihan-pelatihan:</b> Telah mengikuti dan lulus dalam pelatihan: Ahli K3 Umum, Endorsed RSPO P&amp;C Lead Auditor Course, RSPO ISH Standard Training Course, Endorsed RSPO Supply Chain Lead Auditor Training Course, Introductory Course for High Conservation Value and High Carbon Stock (HCS) in Oil Palm Plantation, SMETA requirement course, ISO 9001, ISO 14001, ISO 37001, ISO 45001.</p> <p><b>Kemampuan berbahasa:</b> Lancar berbahasa Indonesia dan Bahasa Inggris.</p>
Naila Karima	<p>Team Member</p> <p>Dalam audit ini melakukan penilaian Kesehatan dan keselamatan kerja, Hak Asasi Manusia, Pengelolaan lingkungan, NKT dan Konservasi, ICS.</p>	<p><b>Edukasi:</b> Sarjana Kesehatan Masyarakat dari Universitas Indonesia.</p> <p><b>Pengalaman kerja:</b> Pengalaman kerja 1 tahun di industri perkebunan kelapa sawit sebagai EHS Auditor. Pengalaman kerja 10 tahun sebagai auditor RSPO dan ISPO.</p> <p><b>Pelatihan-pelatihan:</b> Telah mengikuti dan menyelesaikan Endorsed RSPO P&amp;C Lead Auditor Training Course, ISPO Auditor/Lead Auditor Course, SA8000 Training, ISO 9001:2015; ISO 14001:2015; ISO 1800:2007 Auditor/Lead Auditor Course, RSPO ISH Standard Training Course.</p> <p><b>Kemampuan berbahasa:</b> Lancar berbahasa Indonesia dan Bahasa Inggris.</p>
Briyogi Shadiwa	<p>Team Member</p> <p>Dalam audit ini melakukan penilaian BMP Perkebunan, Konsultasi dengan Pemangku Kepentingan, ICS</p>	<p><b>Edukasi:</b> Lulusan Diploma Program Keahlian Perkebunan Kelapa Sawit dari Institut Pertanian Bogor.</p> <p><b>Pengalaman kerja:</b> Memiliki pengalaman kerja lebih dari 5 tahun di industri perkebunan kelapa sawit di Indonesia sebagai Asisten Agronomi. Memiliki pengalaman lebih dari 5 tahun bekerja sebagai Auditor Lembaga Sertifikasi dan terlibat dalam proses audit untuk beberapa skema, khususnya RSPO dan ISPO.</p> <p><b>Pelatihan-pelatihan:</b> Telah mengikuti dan lulus dalam pelatihan: Ahli K3 Umum, Endorsed RSPO P&amp;C Lead Auditor Course, RSPO ISH Standard Training Course, Endorsed RSPO Supply Chain Lead Auditor Training Course, SA8000 requirement course.</p> <p><b>Kemampuan berbahasa:</b> Lancar berbahasa Indonesia dan Bahasa Inggris.</p>





Sebagai bentuk persiapan menghadapi audit, para pemangku kepentingan terkait diundang untuk memberikan masukan tertulis terkait penilaian audit ini dengan cara memberikan komentar terkait aspek-aspek terkait di dalam unit sertifikasi. Topik yang dapat Anda komentari seperti berikut, namun tidak terbatas pada:

- Perlindungan dan Konservasi lingkungan
- Hak Asasi Manusia & Kesejahteraan Pekerja
- Peluang untuk mendapatkan pekerjaan
- Pendekatan organisasi untuk Pengembangan Masyarakat
- Hubungan Anda dengan organisasi
- Partisipasi dalam pengambilan keputusan
- Persetujuan atas dasar informasi di awal tanpa paksaan (PADIATAPA)
- Saran untuk perbaikan

Komentar-komentar yang diterima dalam 30 hari sejak surat tertanggal surat ini akan dipertimbangkan dalam proses penilaian audit. Mohon masukkan detail-detail terkait bilamana kami perlu menghubungi anda untuk klarifikasi atau menindaklanjuti isu-isu yang anda layangkan.

Nama: ..... Email: .....  
 Jabatan: ..... Nomor telepon: .....

Apabila Anda ingin komentar-komentar anda diperlakukan secara rahasia atau tetap anonim, mohon tuliskan "RAHASIA" dalam balasan anda. Anda dapat juga menyampaikan komentar-komentar secara langsung kepada:

**Scheme Manager:**

Dr. Chaiyaporn Seekao  
 BSI Services Malaysia Sdn. Bhd.  
 Suite 29.01 Level 29 The Gardens North  
 Tower, Mid Valley City Lingkaran Syed  
 Putra 59200 Kuala Lumpur  
 Federal Territory, Malaysia  
 Faks : +603 9212 9639  
 Email : [Chaiyaporn.Seekao@bsigroup.com](mailto:Chaiyaporn.Seekao@bsigroup.com)

**DAN / ATAU**

**Detail Auditee:**

Sandi Muklis Efendi Siregar (Group Manager)  
 Koperasi Produsen Airmerah Masyarakat  
 Sejahtera  
 Dusun Gariang Pasar, Desa Airmerah,  
 Kecamatan Kampung Rakyat, Kabupaten  
 Labuhanbatu Selatan, Provinsi Sumatera Utara,  
 Indonesia  
 Email : [koperasiairmerah.kpams@gmail.com](mailto:koperasiairmerah.kpams@gmail.com)

Kami mengucapkan terimakasih atas komentar komentar Anda.

Salam hormat,

.....  
 Chaiyaporn Seekao, Ph.D  
 Technical and Compliance Manager –  
 Food (RSPO)  
 BSI Services Malaysia Sdn Bhd