

Tanggal: 25/06/2024

**Notifikasi Publik: RSPO Recertification MS B Audit untuk ISH Perkumpulan Petani Berkah Mandah Lestari,
(Nomor Keanggotaan RSPO: 1-0254-18-000-00)**

Kepada Pemangku Kepentingan,

Ini untuk menginformasikan bahwa ISH Perkumpulan Petani Berkah Mandah Lestari dengan nomor Anggota RSPO 1-0254-18-000-00 telah menunjuk BSI Services Malaysia Shd Bhd ("BSI Malaysia") untuk melaksanakan Audit Recertiifcation (Eligibility, MSA, MSB) yang akan dilaksanakan di Provinsi Jambi. Pelaksanaan audit akan dimulai pada 30 Juli-2 Agustus 2024 menggunakan persyaratan menggunakan persyaratan standar RSPO Independent Smallholder Standard 2019. Interpretasi Nasional Indonesia Februari 2022.

Nomor RSPO PO ID untuk ISH Perkumpulan Petani Berkah Mandah Lestari adalah: RSPO_PO1000009885.

Latar belakang organisasi: Perkumpulan Petani Berkah Mandah Lestari adalah organisasi petani swadaya. Kantor organisasi berlokasi di Jl. Lintas Timur Sumatera RT. 005 Desa Taman Raja, Kecamatan Tungkal Ulu, Kabupaten Tanjung Jabung Barat, Provinsi Jambi, Indonesia. Seluruh anggota petani organisasi adalah petani swadaya dengan jumlah total 332 petani yang mengelola 747,93 Ha lahan perkebunan kelapa sawit. Mayoritas petani adalah warga lokal dengan manager grup Bapak Ardiansyah.

1. Informasi terkait data produksi yang akan dinilai adalah sebagai berikut:

Perkumpulan Petani Berkah Mandah Lestari dan Sumber Pasokannya		
Nama Organisasi Petani Swadaya	Perkumpulan Petani Berkah Mandah Lestari	
Jumlah anggota organisasi/grup	332 anggota dengan 413 persil lahan	
Alamat / Lokasi	Jl. Lintas Timur Sumatera RT. 005 Desa Taman Raja, Kecamatan Tungkal Ulu, Kabupaten Tanjung Jabung Barat, Provinsi Jambi, Indonesia	
Koordinat GPS (dalam derajat, menit & detik)	Latitude/Garis lintang	1° 6' 37.30" N
	Longitude/Garis bujur	103° 3' 5.30" E
Perkiraan Produksi Tahunan (MT)	CPO	2,992.52 MT
	PK	748.13 MT
	FFB/TBS	14,962.58 MT



2. Informasi mengenai detail sumber pasokan Kebun Pemasok / Estate / Anggota Petani sebagai berikut:

No.	Kebun/ anggota	Lokasi (Desa, Kecamatan)	Koordinat GPS		Ringkasan Data Area (Ha)		Perkiraan Produksi TBS Tahunan (MT)	Status Liability (L/NL)	Tanggal Bergabung (untuk Petani Swadaya)
			Latitude / Garis lintang	Longitude / Garis bujur	Total Area yang Disertifikasi	Area Tertanam			
1	LAMSARI	Desa Sri Agung, Kecamatan Batang Asam	1° 2' 55.758" S	102° 55' 54.869" E	0.25	0.25	6.12	NL	07/01/2019
2	MISRIKAH	Desa Sri Agung, Kecamatan Batang Asam	1° 2' 35.772" S	102° 54' 38.25" E	1.66	1.66	40.596	NL	07/01/2019
3	IMRON ROSJIDI	Desa Sri Agung, Kecamatan Batang Asam	1° 2' 8.838" S	102° 55' 1.373" E	1.04	1.04	25.5	NL	07/01/2019
	IMRON ROSJIDI	Desa Sri Agung, Kecamatan Batang Asam	1° 1' 49.621" S	102° 53' 14.426" E	0.74	0.74	18.156	NL	07/01/2019
	IMRON ROSJIDI	Desa Sri Agung, Kecamatan Batang Asam	1° 1' 50.752" S	102° 53' 9.544" E	1.13	1.13	28.152	NL	07/01/2019
	IMRON ROSJIDI	Desa Sri Agung, Kecamatan Batang Asam	1° 1' 51.129" S	102° 53' 11.665" E	0.89	0.89	21.828	NL	07/01/2019
	IMRON ROSJIDI	Desa Sri Agung, Kecamatan Batang Asam	1° 3' 51.826" S	102° 56' 4.340" E	1.05	1.05	25.704	NL	07/01/2019
4	ZAINI	Desa Sri Agung, Kecamatan Batang Asam	1° 2' 9.796" S	102° 55' 17.924" E	2.85	2.85	69.768	NL	07/01/2019
5	GUS PRAHDONO	Desa Sri Agung, Kecamatan Batang Asam	1° 1' 50.289" S	102° 54' 12.578" E	5.00	5.00	122.4	NL	07/01/2019
6	WARTOYO	Desa Sri Agung, Kecamatan Batang Asam	1° 2' 13.728" S	102° 54' 20.465" E	1.26	1.26	31.008	NL	07/01/2019
	WARTOYO	Desa Sri Agung, Kecamatan Batang Asam	1° 2' 14.356" S	102° 54' 25.686" E	1.08	1.08	26.316	NL	07/01/2019
	WARTOYO	Desa Sri Agung, Kecamatan Batang Asam	1° 2' 14.615" S	102° 54' 36.613" E	1.33	1.33	32.64	NL	07/01/2019
	WARTOYO	Desa Sri Agung, Kecamatan Batang Asam	1° 2' 15.341" S	102° 54' 38.071" E	1.21	1.21	29.58	NL	07/01/2019
7	ALI NAPIAH	Desa Taman Raja, Kecamatan Tungkal Ulu	1° 5' 52.446" S	103° 1' 59.197" E	1.94	1.94	47.532	NL	07/01/2019
8	HENDRA	Desa Taman Raja, Kecamatan Tungkal Ulu	1° 6' 58.484" S	103° 2' 16.942" E	1.67	1.67	40.8	NL	07/01/2019
9	IDRIS MANALU	Desa Taman Raja, Kecamatan Tungkal Ulu	1° 6' 32.590" S	103° 3' 3.176" E	0.31	0.31	7.548	NL	07/01/2019
	IDRIS MANALU	Desa Taman Raja, Kecamatan Tungkal Ulu	1° 6' 47.353" S	103° 2' 14.039" E	13.00	13.00	331.5	NL	07/01/2019



	IDRIS MANALU	Desa Taman Raja, Kecamatan Tungkal Ulu	1° 7' 3.970" S	103° 2' 59.481" E	3.01	3.01	73.644	NL	07/01/2019
10	BUSTAMI	Desa Taman Raja, Kecamatan Tungkal Ulu	1° 7' 39.842" S	103° 2' 26.759" E	2.00	2.00	48.96	NL	07/01/2019
11	ZAINUDIN	Desa Taman Raja, Kecamatan Tungkal Ulu	1° 6' 40.761" S	103° 2' 58.143" E	2.63	2.63	64.464	NL	07/01/2019
12	GILANG ILHAM RAMADANI	Desa Taman Raja, Kecamatan Tungkal Ulu	1° 6' 55.490" S	103° 1' 52.663" E	2.37	2.37	57.936	NL	07/01/2019
13	MUH NASIR	Desa Taman Raja, Kecamatan Tungkal Ulu	1° 6' 59.302" S	103° 2' 23.262" E	1.87	1.87	45.696	NL	07/01/2019
14	SAMSUL IDUAR	Desa Taman Raja, Kecamatan Tungkal Ulu	1° 7' 3.817" S	103° 2' 26.197" E	1.46	1.46	35.7	NL	07/01/2019
15	ARBAIN	Desa Taman Raja, Kecamatan Tungkal Ulu	1° 7' 32.959" S	103° 2' 33.493" E	4.25	4.25	104.04	NL	07/01/2019
16	RUDI HARYANTO	Desa Taman Raja, Kecamatan Tungkal Ulu	1° 7' 37.236" S	103° 2' 29.729" E	1.99	1.99	48.756	NL	07/01/2019
17	ARDIANSYAH	Desa Taman Raja, Kecamatan Tungkal Ulu	1° 6' 40.287" S	103° 3' 3.361" E	5.49	5.49	134.436	NL	07/01/2019
	ARDIANSYAH	Desa Taman Raja, Kecamatan Tungkal Ulu	1° 7' 21.676" S	103° 2' 38.318" E	1.57	1.57	38.352	NL	07/01/2019
18	HERLINA SUSANTI	Desa Taman Raja, Kecamatan Tungkal Ulu	1° 6' 57.171" S	103° 2' 19.979" E	0.51	0.51	12.444	NL	07/01/2019
19	M. YUSUF	Desa Taman Raja, Kecamatan Tungkal Ulu	1° 7' 23.786" S	103° 2' 46.181" E	2.72	2.72	66.504	NL	07/01/2019
20	SURPATRIADI	Desa Taman Raja, Kecamatan Tungkal Ulu	1° 7' 26.659" S	103° 2' 47.183" E	0.70	0.70	17.136	NL	07/01/2019
21	FITRA KAMRI	Desa Taman Raja, Kecamatan Tungkal Ulu	1° 6' 34.132" S	103° 2' 49.910" E	1.50	1.50	36.72	NL	07/01/2019
22	SAIPUL	Desa Taman Raja, Kecamatan Tungkal Ulu	1° 6' 53.857" S	103° 2' 26.209" E	1.50	1.50	36.72	NL	07/01/2019
23	H. IBASUNI	Desa Taman Raja, Kecamatan Tungkal Ulu	1° 6' 38.491" S	103° 2' 48.352" E	2.83	2.83	69.36	NL	07/01/2019
	H. IBASUNI	Desa Taman Raja, Kecamatan Tungkal Ulu	1° 6' 49.081" S	103° 2' 28.912" E	2.00	2.00	48.96	NL	07/01/2019
24	KASTOLANI	Desa Taman Raja, Kecamatan Tungkal Ulu	1° 4' 22.314" S	103° 2' 7.980" E	3.00	3.00	73.44	NL	07/01/2019
25	FIRDAUS	Desa Taman Raja, Kecamatan Tungkal Ulu	1° 6' 56.354" S	103° 2' 45.458" E	2.58	2.58	63.24	NL	07/01/2019
26	DESI SUSANTI	Desa Taman Raja, Kecamatan Tungkal Ulu	1° 7' 17.697" S	103° 2' 34.780" E	1.57	1.57	38.352	NL	07/01/2019



27	OKTIN NURJANAH	Desa Taman Raja, Kecamatan Tungkal Ulu	1° 6' 24.910" S	103° 2' 52.912" E	1.93	1.93	47.328	NL	07/01/2019
	OKTIN NURJANAH	Desa Taman Raja, Kecamatan Tungkal Ulu	1° 6' 19.230" S	103° 2' 58.312" E	1.71	1.71	41.82	NL	07/01/2019
28	SEFTINA ERIYANI	Desa Taman Raja, Kecamatan Tungkal Ulu	1° 7' 20.707" S	103° 2' 32.180" E	1.85	1.85	45.288	NL	07/01/2019
29	AKHMAD SHOLIKIN	Desa Taman Raja, Kecamatan Tungkal Ulu	1° 7' 3.354" S	103° 3' 17.863" E	2.40	2.40	51	NL	07/01/2019
30	JULIYANTO	Desa Taman Raja, Kecamatan Tungkal Ulu	1° 6' 55.637" S	103° 2' 1.266" E	1.40	1.40	32.64	NL	07/01/2019
31	NURMA YUNITA	Desa Taman Raja, Kecamatan Tungkal Ulu	1° 7' 2.427" S	103° 2' 14.638" E	0.90	0.90	23.052	NL	07/01/2019
32	ASRI	Desa Taman Raja, Kecamatan Tungkal Ulu	1° 6' 48.967" S	103° 2' 53.937" E	2.06	2.06	52.632	NL	03/07/2022
33	DARMITA	Desa Taman Raja, Kecamatan Tungkal Ulu	1° 7' 26.288" S	103° 2' 42.507" E	2.75	2.75	30.192	NL	03/07/2022
34	TANTI YOSEPA	Desa Taman Raja, Kecamatan Tungkal Ulu	1° 7' 9.695" S	103° 2' 54.536" E	1.43	1.43	29.172	NL	03/07/2022
35	WIYOGI IKA PUTRA	Desa Taman Raja, Kecamatan Tungkal Ulu	1° 6' 55.488" S	103° 2' 24.245" E	2.84	2.84	57.936	NL	03/07/2022
36	SUTRISNO	Desa Taman Raja, Kecamatan Tungkal Ulu	1° 6' 2.516" S	103° 2' 30.449" E	1.06	1.06	25.908	NL	07/01/2019
	SUTRISNO	Desa Taman Raja, Kecamatan Tungkal Ulu	1° 7' 18.833" S	103° 0' 8.822" E	1	1	24.48	NL	07/01/2019
37	NURHANDAYANI	Desa Taman Raja, Kecamatan Tungkal Ulu	1° 6' 42.103" S	103° 0' 5.349" E	1	1	24.48	NL	07/01/2019
38	MARWAN	Desa Taman Raja, Kecamatan Tungkal Ulu	1° 3' 25.541" S	102° 58' 38.032" E	2	2	48.96	NL	07/01/2019
	MARWAN	Desa Taman Raja, Kecamatan Tungkal Ulu	1° 5' 52.793" S	102° 59' 46.983" E	2.25	2.25	55.08	NL	07/01/2019
39	PANI	Desa Taman Raja, Kecamatan Tungkal Ulu	1° 8' 20.590" S	103° 2' 6.841" E	1	1	24.48	NL	07/01/2019
40	KUDERI	Desa Taman Raja, Kecamatan Tungkal Ulu	1° 5' 58.263" S	103° 2' 43.135" E	2.00	2.00	48.96	NL	07/01/2019
	KUDERI	Desa Taman Raja, Kecamatan Tungkal Ulu	1° 7' 12.178" S	103° 2' 39.957" E	1.9	1.9	46.512	NL	07/01/2019
41	RAKIYO	Desa Taman Raja, Kecamatan Tungkal Ulu	1° 6' 34.887" S	103° 1' 58.854" E	1.7	1.7	41.616	NL	07/01/2019
	RAKIYO	Desa Taman Raja, Kecamatan Tungkal Ulu	1° 7' 38.606" S	103° 2' 42.638" E	2.05	2.05	50.184	NL	07/01/2019



42	SUGINEM	Desa Taman Raja, Kecamatan Tungkal Ulu	1° 6' 38.645" S	103° 1' 54.558" E	4	4	97.92	NL	07/01/2019
	SUGINEM	Desa Taman Raja, Kecamatan Tungkal Ulu	1° 6' 47.935" S	103° 1' 49.666" E	4	4	97.92	NL	07/01/2019
43	ICHSAN MAHMUD	Desa Taman Raja, Kecamatan Tungkal Ulu	1° 6' 52.997" S	103° 1' 54.386" E	1.09	1.09	26.724	NL	07/01/2019
44	ALEXANDER SARAGIH	Desa Taman Raja, Kecamatan Tungkal Ulu	1° 7' 0.859" S	103° 2' 7.358" E	3.1	3.1	3.06	NL	07/01/2019
	ALEXANDER SARAGIH	Desa Taman Raja, Kecamatan Tungkal Ulu	1° 7' 11.869" S	103° 2' 31.482" E	2.5	2.5	61.2	NL	07/01/2019
45	DALIMIN	Desa Taman Raja, Kecamatan Tungkal Ulu	1° 5' 56.339" S	103° 1' 52.389" E	1.33	1.33	1.632	NL	07/01/2019
	DALIMIN	Desa Taman Raja, Kecamatan Tungkal Ulu	1° 11' 4.716" S	103° 4' 20.226" E	3.82	3.82	93.432	NL	07/01/2019
46	TOMI AGUS SAPUTRA	Desa Taman Raja, Kecamatan Tungkal Ulu	1° 6' 29.215" S	103° 2' 13.568" E	1.66	1.66	40.596	NL	03/07/2022
47	SUKARTI	Desa Taman Raja, Kecamatan Tungkal Ulu	1° 6' 8.030" S	103° 0' 49.875" E	1	1	24.48	NL	03/07/2022
48	FAOZATULO GEA	Desa Taman Raja, Kecamatan Tungkal Ulu	1° 6' 56.418" S	103° 3' 33.689" E	3	3	73.44	NL	07/01/2019
	FAOZATULO GEA	Desa Taman Raja, Kecamatan Tungkal Ulu	1° 7' 2.251" S	103° 1' 53.388" E	1.99	1.99	48.756	NL	07/01/2019
49	KASIMAN	Desa Taman Raja, Kecamatan Tungkal Ulu	1° 5' 5.959" S	103° 2' 44.228" E	0.91	0.91	22.236	NL	07/01/2019
50	TRİYONO	Desa Taman Raja, Kecamatan Tungkal Ulu	1° 7' 17.985" S	103° 2' 11.085" E	1.5	1.5	36.72	NL	07/01/2019
51	BUDI YUDIAWAN	Desa Taman Raja, Kecamatan Tungkal Ulu	1° 6' 34.021" S	102° 58' 38.515" E	3.5	3.5	85.68	NL	07/01/2019
52	MURYADI	Desa Taman Raja, Kecamatan Tungkal Ulu	1° 6' 36.173" S	103° 2' 8.620" E	1	1	24.48	NL	07/01/2019
53	NASIKUN	Desa Taman Raja, Kecamatan Tungkal Ulu	1° 6' 55.496" S	103° 2' 50.723" E	2	2	53.04	NL	07/01/2019
54	NUR ROHMAN	Desa Taman Raja, Kecamatan Tungkal Ulu	1° 10' 2.602" S	103° 3' 57.541" E	1	1	25.5	NL	07/01/2019
55	PARYO	Desa Taman Raja, Kecamatan Tungkal Ulu	1° 13' 14.258" S	102° 57' 29.405" E	3	3	73.44	NL	07/01/2019
	PARYO	Desa Taman Raja, Kecamatan Tungkal Ulu	1° 12' 55.555" S	102° 57' 44.590" E	0.95	0.95	23.256	NL	07/01/2019
56	MURYANI	Desa Taman Raja, Kecamatan Tungkal Ulu	1° 7' 8.290" S	103° 2' 12.290" E	5	5	130.56	NL	07/01/2019



57	EVA SAFITRI	Desa Taman Raja, Kecamatan Tungkal Ulu	1° 6' 48.123" S	103° 3' 23.198" E	1.07	1.07	27.336	NL	03/07/2022
58	HERMAN	Desa Taman Raja, Kecamatan Tungkal Ulu	1° 7' 30.253" S	103° 2' 1.051" E	2.49	2.49	63.444	NL	03/07/2022
59	SARMI	Desa Taman Raja, Kecamatan Tungkal Ulu	1° 6' 56.797" S	103° 2' 14.526" E	1.76	1.76	44.88	NL	03/07/2022
60	SUTIMAN	Desa Taman Raja, Kecamatan Tungkal Ulu	1° 3' 10.555" S	103° 0' 53.554" E	1.00	1.00	25.5	NL	03/07/2022
61	RAJA BAGIN PINEM	Desa Lubuk Bernai, Kecamatan Batang Asam	1° 12' 23.442" S	102° 57' 45.825" E	2.70	2.70	66.096	NL	07/01/2019
62	HERMAN	Desa Lubuk Bernai, Kecamatan Batang Asam	1° 13' 18.050" S	102° 57' 23.433" E	1.50	1.50	36.72	NL	07/01/2019
63	DAWAM	Desa Lubuk Bernai, Kecamatan Batang Asam	1° 13' 20.067" S	102° 57' 34.700" E	1.28	1.28	31.416	NL	07/01/2019
64	IMAM SU'UDI	Desa Lubuk Bernai, Kecamatan Batang Asam	1° 12' 44.306" S	102° 57' 49.505" E	1.48	1.48	36.312	NL	07/01/2019
	IMAM SU'UDI	Desa Lubuk Bernai, Kecamatan Batang Asam	1° 11' 46.639" S	102° 57' 38.381" E	1.58	1.58	38.76	NL	07/01/2019
	IMAM SU'UDI	Desa Lubuk Bernai, Kecamatan Batang Asam	1° 13' 18.337" S	102° 57' 30.015" E	0.85	0.85	20.808	NL	07/01/2019
65	DEDI HIDAYAT	Desa Gemuruh, Kecamatan Tungkal Ulu	1° 7' 0.223" S	103° 4' 5.711" E	0.48	0.48	13.26	NL	07/01/2019
66	SUPARMONO	Desa Gemuruh, Kecamatan Tungkal Ulu	1° 8' 14.844" S	103° 2' 53.861" E	0.92	0.92	25.5	NL	07/01/2019
67	TARMIZI	Desa Gemuruh, Kecamatan Tungkal Ulu	1° 7' 4.569" S	103° 3' 45.978" E	2.38	2.38	43.248	NL	07/01/2019
68	SAHABUDDIN	Desa Gemuruh, Kecamatan Tungkal Ulu	1° 7' 43.045" S	103° 3' 55.893" E	1.77	1.77	48.756	NL	07/01/2019
	SYARIPUDDIN	Desa Gemuruh, Kecamatan Tungkal Ulu	1° 7' 38.817" S	103° 3' 25.645" E	3.40	3.40	70.788	NL	07/01/2019
	SYARIPUDDIN	Desa Gemuruh, Kecamatan Tungkal Ulu	1° 7' 8.236" S	103° 3' 53.653" E	2.89	2.89	36.72	NL	07/01/2019
69	MUHRI	Desa Gemuruh, Kecamatan Tungkal Ulu	1° 7' 6.940" S	103° 3' 50.119" E	1.50	1.50	39.78	NL	07/01/2019
	MUHRI	Desa Gemuruh, Kecamatan Tungkal Ulu	1° 7' 38.522" S	103° 3' 54.033" E	2.00	2.00	47.94	NL	07/01/2019
70	HERMAN	Desa Gemuruh, Kecamatan Tungkal Ulu	1° 8' 21.913" S	103° 2' 17.058" E	1.96	1.96	52.02	NL	07/01/2019
	HERMAN	Desa Gemuruh, Kecamatan Tungkal Ulu	1° 6' 47.248" S	103° 3' 41.831" E	3.00	3.00	12.24	NL	07/01/2019



	HERMAN	Desa Gemuruh, Kecamatan Tungkal Ulu	1° 7' 0.527" S	103° 3' 41.329" E	0.50	0.50	13.872	NL	07/01/2019
71	M. ALI	Desa Gemuruh, Kecamatan Tungkal Ulu	1° 8' 18.381" S	103° 2' 48.760" E	1.53	1.53	40.596	NL	07/01/2019
72	SUSENO	Desa Gemuruh, Kecamatan Tungkal Ulu	1° 8' 14.876" S	103° 2' 11.630" E	2.20	2.20	53.244	NL	07/01/2019
73	SUROTO	Desa Gemuruh, Kecamatan Tungkal Ulu	1° 8' 8.308" S	103° 2' 14.667" E	2.18	2.18	58.548	NL	07/01/2019
74	SUROSO	Desa Gemuruh, Kecamatan Tungkal Ulu	1° 7' 55.036" S	103° 2' 34.909" E	2.39	2.39	19.176	NL	07/01/2019
75	TUMIRIN	Desa Gemuruh, Kecamatan Tungkal Ulu	1° 8' 20.560" S	103° 2' 31.325" E	0.78	0.78	21.624	NL	07/01/2019
76	BUJANG M	Desa Gemuruh, Kecamatan Tungkal Ulu	1° 7' 56.828" S	103° 3' 34.306" E	2.80	2.80	20.808	NL	07/01/2019
77	MUHSIN	Desa Gemuruh, Kecamatan Tungkal Ulu	1° 8' 16.038" S	103° 2' 16.190" E	0.85	0.85	23.46	NL	07/01/2019
78	SLAMET AHMAD	Desa Gemuruh, Kecamatan Tungkal Ulu	1° 6' 41.793" S	103° 3' 46.156" E	2.00	2.00	53.856	NL	07/01/2019
79	ASRIAH	Desa Gemuruh, Kecamatan Tungkal Ulu	1° 8' 15.097" S	103° 2' 6.926" E	2.20	2.20	24.48	NL	07/01/2019
80	ABDUL HARIS	Desa Gemuruh, Kecamatan Tungkal Ulu	1° 7' 47.290" S	103° 3' 58.320" E	1.00	1.00	19.992	NL	07/01/2019
81	JUMAIYAH/SUROS O	Desa Gemuruh, Kecamatan Tungkal Ulu	1° 7' 2.074" S	103° 4' 6.326" E	0.82	0.82	22.644	NL	07/01/2019
82	SUSILO	Desa Gemuruh, Kecamatan Tungkal Ulu	1° 8' 11.578" S	103° 2' 17.789" E	2.50	2.50	30.6	NL	07/01/2019
83	ABDULLAH	Desa Gemuruh, Kecamatan Tungkal Ulu	1° 7' 17.472" S	103° 3' 59.909" E	1.25	1.25	34.476	NL	07/01/2019
84	M. SIMANJUNTAK	Desa Gemuruh, Kecamatan Tungkal Ulu	1° 7' 26.095" S	103° 3' 22.684" E	3.25	3.25	24.48	NL	07/01/2019
85	AHMADI	Desa Gemuruh, Kecamatan Tungkal Ulu	1° 6' 58.825" S	103° 4' 2.955" E	1.00	1.00	27.54	NL	07/01/2019
86	SYAHRIL	Desa Gemuruh, Kecamatan Tungkal Ulu	1° 8' 15.466" S	103° 3' 39.800" E	1.80	1.80	55.692	NL	07/01/2019
87	JUMINI	Desa Gemuruh, Kecamatan Tungkal Ulu	1° 8' 26.984" S	103° 3' 37.876" E	1.50	1.50	39.78	NL	07/01/2019
88	MARGONO	Desa Gemuruh, Kecamatan Tungkal Ulu	1° 7' 38.662" S	103° 3' 5.430" E	4.07	4.07	20.4	NL	07/01/2019
89	WIDIYONO	Desa Gemuruh, Kecamatan Tungkal Ulu	1° 7' 5.849" S	103° 3' 28.685" E	0.54	0.54	14.892	NL	07/01/2019



90	FREDDY SITOMPUL	Desa Pematang Tembesu, Kecamatan Tungkal Ulu	1° 7' 15.635" S	102° 59' 52.419" E	6.80	6.80	97.92	NL	07/01/2019
91	ALI BASTER SIBUEA	Desa Pematang Tembesu, Kecamatan Tungkal Ulu	1° 6' 36.120" S	103° 1' 26.237" E	4.00	4.00	45.084	NL	07/01/2019
92	EDI TRIYONO	Desa Pematang Tembesu, Kecamatan Tungkal Ulu	1° 5' 56.235" S	103° 1' 27.463" E	1.84	1.84	23.256	NL	07/01/2019
93	DASRIL	Desa Pematang Tembesu, Kecamatan Tungkal Ulu	1° 6' 36.944" S	103° 1' 39.777" E	0.95	0.95	26.316	NL	07/01/2019
94	SYAMSURI	Desa Pematang Tembesu, Kecamatan Tungkal Ulu	1° 6' 14.050" S	102° 59' 36.365" E	2.00	2.00	48.96	NL	07/01/2019
95	RIDWAN	Desa Pematang Tembesu, Kecamatan Tungkal Ulu	1° 6' 35.813" S	103° 0' 30.806" E	2.00	2.00	24.48	NL	07/01/2019
96	SUPARMIN	Desa Pematang Tembesu, Kecamatan Tungkal Ulu	1° 6' 55.045" S	103° 1' 45.127" E	1.00	1.00	13.668	NL	07/01/2019
97	SUMARNO	Desa Pematang Tembesu, Kecamatan Tungkal Ulu	1° 6' 54.775" S	103° 1' 46.585" E	0.56	0.56	15.504	NL	07/01/2019
	SUMARNO	Desa Pematang Tembesu, Kecamatan Tungkal Ulu	1° 4' 52.484" S	103° 2' 41.936" E	2.00	2.00	23.664	NL	07/01/2019
98	MUHAMAD MAHFUD	Desa Pematang Tembesu, Kecamatan Tungkal Ulu	1° 6' 42.743" S	103° 1' 19.249" E	0.97	0.97	26.724	NL	07/01/2019
	MUHAMAD MAHFUD	Desa Pematang Tembesu, Kecamatan Tungkal Ulu	1° 5' 56.378" S	103° 1' 21.413" E	2.00	2.00	48.96	NL	07/01/2019
99	BOIRAN	Desa Pematang Tembesu, Kecamatan Tungkal Ulu	1° 6' 51.037" S	103° 1' 41.871" E	2.00	2.00	48.96	NL	07/01/2019
	BOIRAN	Desa Pematang Tembesu, Kecamatan Tungkal Ulu	1° 5' 28.998" S	103° 2' 45.604" E	2.00	2.00	48.96	NL	07/01/2019
100	MUZAKI	Desa Pematang Tembesu, Kecamatan Tungkal Ulu	1° 5' 3.852" S	102° 58' 21.340" E	2.00	2.00	55.08	NL	07/01/2019
101	SUNYOTO	Desa Pematang Tembesu, Kecamatan Tungkal Ulu	1° 4' 48.254" S	103° 2' 34.803" E	5.39	5.39	46.92	NL	07/01/2019
102	LESTARI	Desa Pematang Tembesu, Kecamatan Tungkal Ulu	1° 7' 7.332" S	102° 59' 52.335" E	1.83	1.83	40.8	NL	07/01/2019
103	WASIS STIAJI TRI WIBOWO	Desa Pematang Tembesu, Kecamatan Tungkal Ulu	1° 6' 46.530" S	103° 0' 28.942" E	2.40	2.40	28.56	NL	07/01/2019
	WASIS STIAJI TRI WIBOWO	Desa Pematang Tembesu, Kecamatan Tungkal Ulu	1° 6' 50.088" S	103° 0' 30.844" E	1.45	1.45	39.984	NL	07/01/2019
104	TENTREM RAHARJO	Desa Pematang Tembesu, Kecamatan Tungkal Ulu	1° 5' 28.117" S	103° 0' 24.279" E	4.54	4.54	22.44	NL	07/01/2019
105	TARMIZI	Desa Pematang Tembesu, Kecamatan Tungkal Ulu	1° 6' 23.438" S	103° 2' 15.257" E	0.94	0.94	25.5	NL	07/01/2019



106	ASMURI	Desa Pematang Tembesu, Kecamatan Tungkal Ulu	1° 6' 3.939" S	103° 1' 40.467" E	1.50	1.50	41.412	NL	07/01/2019
107	SUPARNI	Desa Pematang Tembesu, Kecamatan Tungkal Ulu	1° 4' 57.611" S	102° 57' 33.511" E	3.52	3.52	37.536	NL	07/01/2019
	SUPARNI	Desa Pematang Tembesu, Kecamatan Tungkal Ulu	1° 7' 24.680" S	103° 2' 34.634" E	1.47	1.47	38.148	NL	07/01/2019
108	SOIMATUN	Desa Pematang Tembesu, Kecamatan Tungkal Ulu	1° 6' 8.946" S	102° 59' 36.969" E	1.50	1.50	46.512	NL	07/01/2019
109	ANIK SUWARNI	Desa Pematang Tembesu, Kecamatan Tungkal Ulu	1° 7' 30.347" S	103° 2' 21.102" E	1.90	1.90	42.432	NL	07/01/2019
110	SUMARYANTO	Desa Pematang Tembesu, Kecamatan Tungkal Ulu	1° 6' 35.275" S	103° 2' 5.198" E	1.73	1.73	35.7	NL	07/01/2019
	SUMARYANTO	Desa Pematang Tembesu, Kecamatan Tungkal Ulu	1° 7' 50.827" S	103° 2' 51.892" E	1.46	1.46	37.536	NL	07/01/2019
111	RAFLI KHAIRULLAH	Desa Pematang Tembesu, Kecamatan Tungkal Ulu	1° 8' 20.996" S	103° 3' 12.556" E	1.53	1.53	40.596	NL	07/01/2019
112	SUMARYANTO	Desa Pematang Tembesu, Kecamatan Tungkal Ulu	1° 6' 49.350" S	103° 1' 42.877" E	2.00	2.00	57.12	NL	07/01/2019
113	ARI WARKASIH	Desa Pematang Tembesu, Kecamatan Tungkal Ulu	1° 4' 13.706" S	103° 1' 48.824" E	2.33	2.33	24.072	NL	07/01/2019
114	ROKHIM	Desa Pematang Tembesu, Kecamatan Tungkal Ulu	1° 6' 29.017" S	103° 2' 10.984" E	0.98	0.98	24.072	NL	07/01/2019
	ROKHIM	Desa Pematang Tembesu, Kecamatan Tungkal Ulu	1° 5' 42.031" S	103° 2' 37.051" E	0.98	0.98	24.888	NL	07/01/2019
	ROKHIM	Desa Pematang Tembesu, Kecamatan Tungkal Ulu	1° 5' 8.265" S	103° 2' 43.810" E	1.02	1.02	19.788	NL	07/01/2019
	ROKHIM	Desa Pematang Tembesu, Kecamatan Tungkal Ulu	1° 5' 7.280" S	103° 2' 47.734" E	0.81	0.81	22.44	NL	07/01/2019
115	NANI IRAWATI	Desa Pematang Tembesu, Kecamatan Tungkal Ulu	1° 6' 18.248" S	103° 1' 13.971" E	1.72	1.72	24.48	NL	07/01/2019
	NANI IRAWATI	Desa Pematang Tembesu, Kecamatan Tungkal Ulu	1° 6' 48.713" S	102° 59' 42.637" E	1.00	1.00	29.376	NL	07/01/2019
	NANI IRAWATI	Desa Pematang Tembesu, Kecamatan Tungkal Ulu	1° 6' 45.529" S	102° 59' 22.993" E	1.20	1.20	34.476	NL	07/01/2019
116	SUMINO	Desa Pematang Tembesu, Kecamatan Tungkal Ulu	1° 6' 14.980" S	103° 1' 15.203" E	1.41	1.41	24.48	NL	07/01/2019
117	SUNARYO	Desa Pematang Tembesu, Kecamatan Tungkal Ulu	1° 6' 53.426" S	103° 1' 48.958" E	1.00	1.00	27.54	NL	07/01/2019



118	LENSON SINAGA	Desa Pematang Tembesu, Kecamatan Tungkal Ulu	1° 7' 15.773" S	103° 1' 38.687" E	4.10	4.10	17.136	NL	07/01/2019
119	DEWI NOVA TURNIP	Desa Pematang Tembesu, Kecamatan Tungkal Ulu	1° 7' 6.392" S	103° 2' 19.956" E	0.70	0.70	19.38	NL	07/01/2019
120	ALI NUR ROHMAN	Desa Pematang Tembesu, Kecamatan Tungkal Ulu	1° 7' 1.125" S	102° 57' 9.772" E	1.41	1.41	32.64	NL	07/01/2019
121	ISRO MUSTAFA	Desa Pematang Tembesu, Kecamatan Tungkal Ulu	1° 6' 48.218" S	102° 57' 40.013" E	1.33	1.33	35.292	NL	07/01/2019
122	USMAN AFANDI	Desa Pematang Tembesu, Kecamatan Tungkal Ulu	1° 5' 49.438" S	103° 1' 58.024" E	2.00	2.00	53.04	NL	07/01/2019
123	M YUSUF	Desa Pematang Tembesu, Kecamatan Tungkal Ulu	1° 6' 55.409" S	103° 1' 37.556" E	3.15	3.15	24.48	NL	07/01/2019
124	MUHAMAD SUBAKIR	Desa Pematang Tembesu, Kecamatan Tungkal Ulu	1° 5' 59.511" S	103° 2' 28.154" E	1.00	1.00	24.48	NL	07/01/2019
125	M. MACHFUR	Desa Pematang Tembesu, Kecamatan Tungkal Ulu	1° 6' 32.991" S	103° 2' 11.774" E	1.00	1.00	27.54	NL	07/01/2019
126	NOORKHOLIS	Desa Pematang Tembesu, Kecamatan Tungkal Ulu	1° 7' 12.226" S	103° 2' 42.728" E	2.00	2.00	48.96	NL	07/01/2019
127	PARNO	Desa Pematang Tembesu, Kecamatan Tungkal Ulu	1° 5' 8.062" S	102° 59' 26.536" E	2.00	2.00	41.616	NL	07/01/2019
128	UMAR SALIM	Desa Pematang Tembesu, Kecamatan Tungkal Ulu	1° 5' 2.739" S	102° 58' 29.362" E	1.70	1.70	36.72	NL	07/01/2019
129	ROCHMAT MUSAFIR	Desa Pematang Tembesu, Kecamatan Tungkal Ulu	1° 7' 24.756" S	102° 58' 39.276" E	1.50	1.50	39.78	NL	07/01/2019
	ROCHMAT MUSAFIR	Desa Pematang Tembesu, Kecamatan Tungkal Ulu	1° 7' 4.516" S	102° 59' 39.368" E	2.42	2.42	46.104	NL	07/01/2019
130	ERLINA BR SEMBIRING	Desa Pematang Tembesu, Kecamatan Tungkal Ulu	1° 6' 32.644" S	103° 1' 54.540" E	1.88	1.88	45.288	NL	07/01/2019
131	KUSYADI	Desa Pematang Tembesu, Kecamatan Tungkal Ulu	1° 5' 43.367" S	103° 2' 31.736" E	1.85	1.85	48.96	NL	07/01/2019
132	FRANTO S	Desa Pematang Tembesu, Kecamatan Tungkal Ulu	1° 5' 33.536" S	102° 59' 27.810" E	2.00	2.00	51.816	NL	07/01/2019
133	S. SITANGGANG	Desa Pematang Tembesu, Kecamatan Tungkal Ulu	1° 6' 29.439" S	103° 1' 42.458" E	2.12	2.12	36.72	NL	07/01/2019
	S. SITANGGANG	Desa Pematang Tembesu, Kecamatan Tungkal Ulu	1° 6' 3.692" S	103° 2' 18.198" E	1.50	1.50	39.78	NL	07/01/2019
134	SYAIFUL ANWAR	Desa Pematang Tembesu, Kecamatan Tungkal Ulu	1° 7' 25.655" S	103° 1' 42.396" E	2.09	2.09	30.6	NL	03/07/2022
135	M. YUSUF	Desa Lubuk Bernai, Kecamatan Batang Asam	1° 8' 21.458" S	102° 57' 24.555" E	1.3	1.3	21.42	NL	07/01/2019



136	FAHRIANTO	Desa Lubuk Bernai, Kecamatan Batang Asam	1° 9' 0.744" S	102° 56' 35.285" E	1.14	1.14	30.192	NL	07/01/2019
137	SUSILA WATI	Desa Lubuk Bernai, Kecamatan Batang Asam	1° 8' 21.070" S	102° 56' 37.607" E	1.5	1.5	39.78	NL	07/01/2019
138	OKTALIS MUNAWARO	Desa Lubuk Bernai, Kecamatan Batang Asam	1° 9' 23.479" S	102° 56' 51.458" E	2.15	2.15	26.52	NL	07/01/2019
139	ALEX	Desa Lubuk Bernai, Kecamatan Batang Asam	1° 7' 52.291" S	102° 56' 7.924" E	1	1	27.54	NL	07/01/2019
140	TAPARUDIN	Desa Lubuk Bernai, Kecamatan Batang Asam	1° 8' 22.476" S	102° 57' 50.182" E	3.2	3.2	51	NL	07/01/2019
141	ABDUL MUIN	Desa Lubuk Bernai, Kecamatan Batang Asam	1° 9' 25.295" S	102° 56' 11.744" E	2.466	2.466	20.4	NL	07/01/2019
142	MAHPUL	Desa Lubuk Bernai, Kecamatan Batang Asam	1° 8' 22.919" S	102° 57' 27.529" E	0.8	0.8	22.032	NL	07/01/2019
143	PATMAWATI	Desa Lubuk Bernai, Kecamatan Batang Asam	1° 9' 55.140" S	102° 56' 33.437" E	1.458	1.458	38.76	NL	07/01/2019
144	IBLUL	Desa Lubuk Bernai, Kecamatan Batang Asam	1° 10' 27.887" S	102° 57' 28.413" E	2.687	2.687	37.128	NL	07/01/2019
145	DONI ADI	Desa Lubuk Bernai, Kecamatan Batang Asam	1° 9' 56.274" S	102° 56' 21.469" E	1.46	1.46	28.56	NL	07/01/2019
146	TOMI JEFIZA	Desa Lubuk Bernai, Kecamatan Batang Asam	1° 9' 16.726" S	102° 56' 12.876" E	1	1	25.5	NL	07/01/2019
147	ANA	Desa Lubuk Bernai, Kecamatan Batang Asam	1° 9' 44.951" S	102° 56' 37.707" E	1	1	27.54	NL	07/01/2019
148	AYU ASMARA	Desa Lubuk Bernai, Kecamatan Batang Asam	1° 12' 23.580" S	102° 57' 54.063" E	2	2	53.04	NL	07/01/2019
149	LOIS PADANG	Desa Lubuk Bernai, Kecamatan Batang Asam	1° 9' 55.178" S	102° 56' 41.644" E	3.136	3.136	46.92	NL	07/01/2019
150	YERTI MURMAYATI	Desa Lubuk Bernai, Kecamatan Batang Asam	1° 10' 7.152" S	102° 57' 12.616" E	3.2	3.2	35.292	NL	07/01/2019
151	MARJONI/NUR AIDA	Desa Lubuk Bernai, Kecamatan Batang Asam	1° 10' 20.773" S	102° 56' 51.489" E	1.39	1.39	25.5	NL	07/01/2019
152	DORA NAFISYA	Desa Lubuk Bernai, Kecamatan Batang Asam	1° 9' 18.914" S	102° 56' 53.279" E	1	1	27.54	NL	07/01/2019
153	EDI KURNIAWAN	Desa Lubuk Bernai, Kecamatan Batang Asam	1° 8' 21.458" S	102° 57' 24.555" E	2	2	25.908	NL	07/01/2019
154	HERI SYAHPUTRA	Kel. Pel.Dagang, Kecamatan Tungkal Ulu	1° 9' 16.096" S	103° 5' 28.735" E	1.06	1.06	19.992	NL	07/01/2019
155	INDRA GUNAWAN	Kel. Pel.Dagang, Kecamatan Tungkal Ulu	1° 8' 23.900" S	103° 3' 43.033" E	0.82	0.82	20.4	NL	07/01/2019



	INDRA GUNAWAN	Kel. Pel.Dagang, Kecamatan Tungkal Ulu	1° 8' 54.804" S	103° 4' 29.787" E	0.83	0.83	23.46	NL	07/01/2019
156	SYAFRUDDIN	Kel. Pel.Dagang, Kecamatan Tungkal Ulu	1° 8' 54.047" S	103° 3' 49.010" E	0.96	0.96	26.52	NL	07/01/2019
	SYAFRUDDIN	Kel. Pel.Dagang, Kecamatan Tungkal Ulu	1° 8' 49.316" S	103° 4' 17.716" E	5.10	5.10	48.96	NL	07/01/2019
	SYAFRUDDIN	Kel. Pel.Dagang, Kecamatan Tungkal Ulu	1° 8' 41.028" S	103° 3' 42.023" E	2.00	2.00	38.76	NL	07/01/2019
157	SUSANTO	Kel. Pel.Dagang, Kecamatan Tungkal Ulu	1° 9' 1.739" S	103° 3' 32.580" E	1.58	1.58	25.5	NL	07/01/2019
158	ZULKIPLI	Kel. Pel.Dagang, Kecamatan Tungkal Ulu	1° 8' 30.429" S	103° 4' 17.046" E	1.04	1.04	28.764	NL	07/01/2019
159	EDI HARIYADI	Kel. Pel.Dagang, Kecamatan Tungkal Ulu	1° 10' 45.060" S	103° 4' 36.376" E	2.30	2.30	66.096	NL	07/01/2019
160	AMIR HUSIN	Kel. Pel.Dagang, Kecamatan Tungkal Ulu	1° 8' 48.543" S	103° 4' 4.905" E	2.70	2.70	24.48	NL	07/01/2019
161	YAZIKWAN	Kel. Pel.Dagang, Kecamatan Tungkal Ulu	1° 8' 54.429" S	103° 3' 59.416" E	1.00	1.00	14.688	NL	07/01/2019
162	JON HENDRI	Kel. Pel.Dagang, Kecamatan Tungkal Ulu	1° 8' 17.641" S	103° 5' 41.192" E	0.60	0.60	15.912	NL	07/01/2019
	JON HENDRI	Kel. Pel.Dagang, Kecamatan Tungkal Ulu	1° 8' 12.828" S	103° 5' 34.827" E	0.92	0.92	17.952	NL	07/01/2019
163	NURDIN	Kel. Pel.Dagang, Kecamatan Tungkal Ulu	1° 10' 5.931" S	103° 4' 19.925" E	0.73	0.73	20.196	NL	07/01/2019
164	NIRWANTO	Kel. Pel.Dagang, Kecamatan Tungkal Ulu	1° 10' 50.290" S	103° 5' 41.844" E	2.00	2.00	22.236	NL	07/01/2019
	NIRWANTO	Kel. Pel.Dagang, Kecamatan Tungkal Ulu	1° 10' 31.620" S	103° 6' 3.177" E	0.91	0.91	24.072	NL	07/01/2019
165	PEPI ANDIKA	Kel. Pel.Dagang, Kecamatan Tungkal Ulu	1° 9' 28.890" S	103° 3' 25.177" E	1.59	1.59	31.62	NL	07/01/2019
166	SOHARDI	Kel. Pel.Dagang, Kecamatan Tungkal Ulu	1° 8' 23.088" S	103° 5' 48.964" E	1.29	1.29	34.272	NL	07/01/2019
167	SUMEDI	Kel. Pel.Dagang, Kecamatan Tungkal Ulu	1° 10' 34.721" S	103° 3' 43.648" E	1.77	1.77	45.084	NL	07/01/2019
168	JANGCIK	Kel. Pel.Dagang, Kecamatan Tungkal Ulu	1° 7' 7.100" S	103° 3' 41.618" E	1.84	1.84	39.372	NL	07/01/2019
169	HERI ARDIAN	Kel. Pel.Dagang, Kecamatan Tungkal Ulu	1° 10' 9.243" S	103° 4' 15.328" E	1.61	1.61	19.584	NL	07/01/2019
	HERI ARDIAN	Kel. Pel.Dagang, Kecamatan Tungkal Ulu	1° 8' 25.346" S	103° 3' 55.114" E	0.80	0.80	13.872	NL	07/01/2019



170	ERWINSYAH	Kel. Pel.Dagang, Kecamatan Tungkal Ulu	1° 8' 57.981" S	103° 3' 48.960" E	0.57	0.57	12.24	NL	07/01/2019
	ERWINSYAH	Kel. Pel.Dagang, Kecamatan Tungkal Ulu	1° 8' 56.762" S	103° 3' 47.480" E	0.50	0.50	13.872	NL	07/01/2019
171	BUDI IRAWAN	Kel. Pel.Dagang, Kecamatan Tungkal Ulu	1° 10' 6.229" S	103° 5' 30.958" E	1.00	1.00	26.52	NL	07/01/2019
172	NURBAITI	Kel. Pel.Dagang, Kecamatan Tungkal Ulu	1° 10' 36.296" S	103° 5' 41.555" E	1.60	1.60	38.556	NL	07/01/2019
173	YUNISWAN	Kel. Pel.Dagang, Kecamatan Tungkal Ulu	1° 8' 51.408" S	103° 3' 30.157" E	1.58	1.58	25.704	NL	07/01/2019
	YUNISWAN	Kel. Pel.Dagang, Kecamatan Tungkal Ulu	1° 8' 26.654" S	103° 3' 56.758" E	1.01	1.01	19.176	NL	07/01/2019
174	SUDARTO	Kel. Pel.Dagang, Kecamatan Tungkal Ulu	1° 8' 17.741" S	103° 4' 56.956" E	0.75	0.75	19.992	NL	07/01/2019
	SUDARTO	Kel. Pel.Dagang, Kecamatan Tungkal Ulu	1° 8' 23.307" S	103° 4' 13.567" E	0.97	0.97	28.56	NL	07/01/2019
175	AHMAD RIFAI, A.MD	Kel. Pel.Dagang, Kecamatan Tungkal Ulu	1° 9' 52.860" S	103° 5' 22.915" E	1.12	1.12	12.852	NL	03/07/2022
176	ANDRIOSIA	Kel. Pel.Dagang, Kecamatan Tungkal Ulu	1° 8' 54.437" S	103° 4' 27.906" E	0.50	0.50	13.872	NL	03/07/2022
177	ARI BAHAGIA	Kel. Pel.Dagang, Kecamatan Tungkal Ulu	1° 8' 26.692" S	103° 5' 45.943" E	1.00	1.00	30.6	NL	03/07/2022
178	DECI SAPUTRA	Kel. Pel.Dagang, Kecamatan Tungkal Ulu	1° 8' 37.600" S	103° 3' 45.230" E	1.20	1.20	33.048	NL	03/07/2022
179	HERMAN	Kel. Pel.Dagang, Kecamatan Tungkal Ulu	1° 8' 57.329" S	103° 6' 30.724" E	2.20	2.20	51	NL	03/07/2022
180	SYAMSURIZAL	Kel. Pel.Dagang, Kecamatan Tungkal Ulu	1° 7' 54.281" S	103° 4' 57.043" E	2.00	2.00	25.5	NL	03/07/2022
181	MAWARZI	Kel. Pel.Dagang, Kecamatan Tungkal Ulu	1° 8' 39.051" S	103° 6' 37.582" E	1.00	1.00	27.54	NL	03/07/2022
182	NURHASIBAH	Kel. Pel.Dagang, Kecamatan Tungkal Ulu	1° 8' 46.232" S	103° 3' 44.896" E	2.24	2.24	51	NL	03/07/2022
183	ERIK KANTONA	Kel. Pel.Dagang, Kecamatan Tungkal Ulu	1° 11' 8.540" S	103° 5' 28.213" E	2.00	2.00	61.2	NL	03/07/2022
184	WILDAN	Kel. Pel.Dagang, Kecamatan Tungkal Ulu	1° 8' 22.603" S	103° 5' 4.738" E	2.40	2.40	31.824	NL	03/07/2022
185	HENDI PURWANTO	Kel. Pel.Dagang, Kecamatan Tungkal Ulu	1° 8' 20.837" S	103° 4' 49.149" E	1.25	1.25	25.5	NL	03/07/2022
186	ROBI AZHARI	Desa Lubuk Lawas, Kecamatan Batang Asam	1° 7' 11.462" S	102° 57' 8.135" E	1.00	1.00	27.54	NL	10/08/2020



187	RASMIN	Desa Lubuk Lawas, Kecamatan Batang Asam	1° 6' 47.297" S	102° 55' 44.540" E	2.00	2.00	26.52	NL	10/08/2020
188	TARMIZI	Desa Lubuk Lawas, Kecamatan Batang Asam	1° 7' 33.431" S	102° 56' 33.980" E	1.03	1.03	28.56	NL	10/08/2020
	TARMIZI	Desa Lubuk Lawas, Kecamatan Batang Asam	1° 7' 25.087" S	102° 56' 35.441" E	2.00	2.00	34.68	NL	10/08/2020
	TARMIZI	Desa Lubuk Lawas, Kecamatan Batang Asam	1° 7' 29.937" S	102° 56' 34.641" E	1.28	1.28	22.44	NL	10/08/2020
189	DAHLIA	Desa Lubuk Lawas, Kecamatan Batang Asam	1° 7' 17.913" S	102° 58' 18.644" E	0.88	0.88	24.276	NL	10/08/2020
190	DAUD	Desa Lubuk Lawas, Kecamatan Batang Asam	1° 7' 16.109" S	102° 57' 10.882" E	1.75	1.75	25.5	NL	10/08/2020
191	SULASTRI	Desa Lubuk Lawas, Kecamatan Batang Asam	1° 7' 11.723" S	102° 57' 5.627" E	1.00	1.00	20.4	NL	10/08/2020
192	FITRI AYU	Desa Lubuk Lawas, Kecamatan Batang Asam	1° 6' 31.068" S	102° 57' 39.134" E	0.80	0.80	21.216	NL	10/08/2020
193	M. AL ROZI Z	Desa Lubuk Lawas, Kecamatan Batang Asam	1° 6' 51.623" S	102° 57' 42.044" E	1.00	1.00	24.48	NL	10/08/2020
194	ANTON SUKARDI	Desa Lubuk Lawas, Kecamatan Batang Asam	1° 6' 42.009" S	102° 57' 42.064" E	1	1	22.848	NL	10/08/2020
195	IWAN	Desa Lubuk Lawas, Kecamatan Batang Asam	1° 6' 54.541" S	102° 57' 40.680" E	0.93	0.93	25.704	NL	10/08/2020
196	AMRI IRAWAN	Desa Lubuk Lawas, Kecamatan Batang Asam	1° 6' 38.897" S	102° 56' 7.921" E	1.8	1.8	48.96	NL	10/08/2020
197	A. RAHMAN	Desa Lubuk Lawas, Kecamatan Batang Asam	1° 7' 8.770" S	102° 56' 58.804" E	2	2	24.48	NL	10/08/2020
198	MUHAMMAD RIDHO	Desa Lubuk Lawas, Kecamatan Batang Asam	1° 7' 34.845" S	102° 58' 6.580" E	1	1	27.54	NL	10/08/2020
199	M. SALEH	Desa Lubuk Lawas, Kecamatan Batang Asam	1° 7' 1.666" S	102° 57' 5.931" E	2	2	24.48	NL	10/08/2020
200	HARTONO	Desa Lubuk Lawas, Kecamatan Batang Asam	1° 7' 10.493" S	102° 57' 26.800" E	1	1	27.54	NL	10/08/2020
201	EFFENDY HARAHAP	Desa Lubuk Lawas, Kecamatan Batang Asam	1° 6' 43.695" S	102° 58' 13.825" E	5	5	12.24	NL	10/08/2020
202	RADEN GAPUR	Desa Lubuk Lawas, Kecamatan Batang Asam	1° 7' 5.394" S	102° 58' 3.056" E	0.5	0.5	13.872	NL	10/08/2020
203	KHOIRUL MUTTQIM	Desa Lubuk Lawas, Kecamatan Batang Asam	1° 6' 52.653" S	102° 57' 36.011" E	1.5	1.5	39.78	NL	10/08/2020
204	ASZUBRI	Desa Lubuk Lawas, Kecamatan Batang Asam	1° 7' 0.000" S	102° 57' 47.828" E	1.94	1.94	24.48	NL	10/08/2020



205	HERMAN PLANI	Desa Lubuk Lawas, Kecamatan Batang Asam	1° 6' 49.393" S	102° 57' 31.578" E	1	1	26.52	NL	10/08/2020
	HERMAN PLANI	Desa Lubuk Lawas, Kecamatan Batang Asam	1° 7' 0.599" S	102° 57' 43.185" E	1.04	1.04	28.764	NL	03/07/2022
206	ANDI	Desa Lubuk Lawas, Kecamatan Batang Asam	1° 7' 31.940" S	102° 58' 15.229" E	3.6	3.6	35.7	NL	10/08/2020
207	SAUDI M. AJI	Desa Lubuk Lawas, Kecamatan Batang Asam	1° 6' 50.683" S	102° 57' 37.945" E	1.40	1.40	17.952	NL	03/07/2022
208	USMAN FAUZI	Desa Lubuk Lawas, Kecamatan Batang Asam	1° 6' 47.451" S	102° 58' 2.695" E	0.70	0.70	17.952	NL	03/07/2022
209	JOKO SUPRIADI	Desa Lubuk Lawas, Kecamatan Batang Asam	1° 7' 0.095" S	102° 58' 16.326" E	0.70	0.70	20.4	NL	03/07/2022
210	ZULPIKAR	Desa Lubuk Lawas, Kecamatan Batang Asam	1° 6' 26.366" S	102° 55' 47.709" E	0.80	0.80	22.032	NL	03/07/2022
211	EKO SANTOSO	Desa Lubuk Lawas, Kecamatan Batang Asam	1° 6' 14.183" S	102° 56' 14.681" E	2.00	2.00	20.4	NL	03/07/2022
212	DARMADI	Desa Lubuk Lawas, Kecamatan Batang Asam	1° 6' 54.351" S	102° 57' 48.547" E	0.80	0.80	22.032	NL	03/07/2022
213	SAUDI DS	Desa Lubuk Lawas, Kecamatan Batang Asam	1° 7' 24.009" S	102° 58' 28.774" E	2.00	2.00	51	NL	03/07/2022
214	KARTINI	Desa Lubuk Lawas, Kecamatan Batang Asam	1° 7' 3.326" S	102° 58' 9.991" E	2	2	53.04	NL	03/07/2022
215	MARDANI	Desa Lubuk Bernai, Kecamatan Batang Asam	1° 8' 26.655" S	102° 55' 48.333" E	3	3	36.72	NL	07/01/2019
	MARDANI	Desa Lubuk Bernai, Kecamatan Batang Asam	1° 8' 28.247" S	102° 55' 52.721" E	1.5	1.5	41.412	NL	07/01/2019
	MARDANI	Desa Lubuk Bernai, Kecamatan Batang Asam	1° 8' 0.962" S	102° 57' 39.659" E	4	4	21.624	NL	07/01/2019
216	M BAHTIAR	Desa Lubuk Bernai, Kecamatan Batang Asam	1° 7' 15.516" S	102° 58' 13.677" E	0.88	0.88	24.276	NL	07/01/2019
217	SUARNO	Desa Lubuk Bernai, Kecamatan Batang Asam	1° 8' 11.871" S	102° 58' 3.088" E	2.5	2.5	61.2	NL	07/01/2019
218	IBLUL	Desa Lubuk Bernai, Kecamatan Batang Asam	1° 8' 43.937" S	102° 56' 10.860" E	2.5	2.5	58.752	NL	07/01/2019
219	TITIN REMAJA	Desa Lubuk Bernai, Kecamatan Batang Asam	1° 10' 14.689" S	102° 57' 1.004" E	2.4	2.4	56.304	NL	07/01/2019
220	UMARDI	Desa Lubuk Bernai, Kecamatan Batang Asam	1° 8' 22.817" S	102° 57' 35.567" E	2.3	2.3	31.416	NL	07/01/2019
	UMARDI	Desa Lubuk Bernai, Kecamatan Batang Asam	1° 10' 13.988" S	102° 56' 53.370" E	1.28	1.28	33.864	NL	07/01/2019



	UMARDI	Desa Lubuk Bernai, Kecamatan Batang Asam	1° 11' 18.564" S	102° 57' 33.489" E	2	2	36.72	NL	07/01/2019
221	SYAMSUARDI	Desa Lubuk Bernai, Kecamatan Batang Asam	1° 11' 12.321" S	102° 55' 53.937" E	1.5	1.5	39.576	NL	07/01/2019
222	BUSTAM HARIS	Desa Lubuk Bernai, Kecamatan Batang Asam	1° 7' 7.255" S	102° 56' 8.919" E	1.62	1.62	48.96	NL	07/01/2019
223	M RIDWAN	Desa Lubuk Bernai, Kecamatan Batang Asam	1° 8' 30.619" S	102° 57' 7.992" E	2	2	39.168	NL	07/01/2019
224	RIDWAN	Desa Lubuk Bernai, Kecamatan Batang Asam	1° 9' 23.167" S	102° 56' 34.103" E	1.6	1.6	48.96	NL	07/01/2019
225	NOPIRMAN	Desa Lubuk Bernai, Kecamatan Batang Asam	1° 9' 28.048" S	102° 56' 18.403" E	2	2	31.416	NL	07/01/2019
226	SUDARMIN	Desa Lubuk Bernai, Kecamatan Batang Asam	1° 9' 50.618" S	102° 57' 23.630" E	1.28	1.28	36.72	NL	07/01/2019
227	SAMUJI	Desa Lubuk Bernai, Kecamatan Batang Asam	1° 9' 6.084" S	102° 57' 17.571" E	1.5	1.5	39.78	NL	07/01/2019
228	SABANI	Desa Lubuk Bernai, Kecamatan Batang Asam	1° 11' 10.580" S	102° 57' 19.266" E	2.06	2.06	48.756	NL	07/01/2019
229	SULPAHMI	Desa Lubuk Bernai, Kecamatan Batang Asam	1° 9' 11.157" S	102° 55' 45.674" E	1.993	1.993	49.164	NL	07/01/2019
230	HAMIDI	Desa Lubuk Bernai, Kecamatan Batang Asam	1° 10' 5.538" S	102° 56' 57.404" E	2.01	2.01	48.96	NL	07/01/2019
	HAMIDI	Desa Lubuk Bernai, Kecamatan Batang Asam	1° 9' 16.679" S	102° 56' 18.020" E	2	2	46.716	NL	07/01/2019
231	SAMSU BAHARI	Desa Lubuk Bernai, Kecamatan Batang Asam	1° 9' 4.558" S	102° 57' 23.041" E	1.91	1.91	25.5	NL	07/01/2019
	SAMSU BAHARI	Desa Lubuk Bernai, Kecamatan Batang Asam	1° 8' 40.287" S	102° 57' 35.634" E	1	1	18.36	NL	07/01/2019
232	ASLAN	Desa Lubuk Bernai, Kecamatan Batang Asam	1° 8' 50.257" S	102° 56' 35.362" E	0.75	0.75	20.808	NL	07/01/2019
233	MARJULIS	Desa Lubuk Bernai, Kecamatan Batang Asam	1° 8' 52.921" S	102° 56' 9.008" E	1.37	1.37	36.312	NL	07/01/2019
234	AGUS MARDI	Desa Lubuk Bernai, Kecamatan Batang Asam	1° 9' 6.449" S	102° 56' 58.041" E	2.28	2.28	29.376	NL	07/01/2019
235	JANGCIK	Desa Lubuk Bernai, Kecamatan Batang Asam	1° 7' 46.863" S	102° 57' 33.198" E	1.2	1.2	31.824	NL	07/01/2019
236	AHMAD EDI	Desa Lubuk Bernai, Kecamatan Batang Asam	1° 8' 28.609" S	102° 56' 9.282" E	1.54	1.54	24.48	NL	07/01/2019
237	SAFEI	Desa Lubuk Bernai, Kecamatan Batang Asam	1° 10' 3.816" S	102° 57' 14.393" E	1	1	27.54	NL	07/01/2019



238	ELMI	Desa Lubuk Bernai, Kecamatan Batang Asam	1° 9' 24.013" S	102° 58' 51.437" E	2.188	2.188	57.936	NL	07/01/2019
239	ROSMANI	Desa Lubuk Bernai, Kecamatan Batang Asam	1° 9' 17.266" S	102° 56' 49.968" E	2.99	2.99	51.408	NL	07/01/2019
240	HALIMATUN SYADIAH	Desa Lubuk Bernai, Kecamatan Batang Asam	1° 9' 12.167" S	102° 56' 46.375" E	2.1	2.1	29.172	NL	07/01/2019
241	ISWANDI	Desa Lubuk Bernai, Kecamatan Batang Asam	1° 9' 44.070" S	102° 56' 19.396" E	1.19	1.19	32.844	NL	07/01/2019
242	ASOLIKIN	Desa Lubuk Bernai, Kecamatan Batang Asam	1° 10' 9.807" S	102° 56' 37.348" E	2.23	2.23	39.168	NL	07/01/2019
243	NURTITA	Desa Lubuk Bernai, Kecamatan Batang Asam	1° 9' 15.326" S	102° 57' 11.265" E	1.6	1.6	19.992	NL	07/01/2019
244	SLAMET WIDODO	Desa Lubuk Bernai, Kecamatan Batang Asam	1° 9' 11.627" S	102° 57' 25.463" E	0.82	0.82	22.644	NL	07/01/2019
245	BUSTAMI	Desa Lubuk Bernai, Kecamatan Batang Asam	1° 9' 49.197" S	102° 56' 41.585" E	2	2	19.584	NL	07/01/2019
246	DARMAWI (A)	Desa Lubuk Bernai, Kecamatan Batang Asam	1° 8' 50.399" S	102° 56' 47.755" E	0.8	0.8	17.136	NL	07/01/2019
	DARMAWI (A)	Desa Lubuk Bernai, Kecamatan Batang Asam	1° 9' 32.963" S	102° 57' 40.554" E	0.70	0.70	19.38	NL	07/01/2019
247	ANDI JAYA	Desa Lubuk Bernai, Kecamatan Batang Asam	1° 9' 38.827" S	102° 56' 32.679" E	1.4	1.4	37.128	NL	03/07/2022
248	BASIR	Desa Lubuk Bernai, Kecamatan Batang Asam	1° 7' 34.284" S	102° 55' 57.487" E	2.05	2.05	56.508	NL	03/07/2022
249	BASRIAL	Desa Lubuk Bernai, Kecamatan Batang Asam	1° 9' 10.912" S	102° 57' 6.978" E	4	4	7.956	NL	03/07/2022
250	CHANDRA	Desa Lubuk Bernai, Kecamatan Batang Asam	1° 9' 24.423" S	102° 56' 16.558" E	0.31	0.31	8.568	NL	03/07/2022
251	DULAS	Desa Lubuk Bernai, Kecamatan Batang Asam	1° 9' 16.513" S	102° 57' 48.353" E	3.3	3.3	38.352	NL	03/07/2022
252	FARIZAL	Desa Lubuk Bernai, Kecamatan Batang Asam	1° 9' 40.737" S	102° 56' 45.699" E	1.5	1.5	39.78	NL	03/07/2022
253	ENING WIDYA	Desa Lubuk Bernai, Kecamatan Batang Asam	1° 7' 42.621" S	102° 56' 47.158" E	2	2	33.252	NL	03/07/2022
254	NURHASANAH	Desa Lubuk Bernai, Kecamatan Batang Asam	1° 8' 27.511" S	102° 55' 19.173" E	1	1	25.5	NL	03/07/2022
255	HARTATI	Desa Lubuk Bernai, Kecamatan Batang Asam	1° 8' 28.036" S	102° 57' 53.041" E	1	1	27.54	NL	03/07/2022
256	ILYAWATI	Desa Lubuk Bernai, Kecamatan Batang Asam	1° 8' 11.469" S	102° 57' 39.497" E	3	3	30.6	NL	03/07/2022



257	AMINAH	Desa Lubuk Bernai, Kecamatan Batang Asam	1° 11' 14.877" S	102° 57' 35.316" E	1	1	27.54	NL	03/07/2022
258	ICA NESTRIANTI	Desa Lubuk Bernai, Kecamatan Batang Asam	1° 10' 36.225" S	102° 57' 8.494" E	2	2	51	NL	03/07/2022
	ICA NESTRIANTI	Desa Lubuk Bernai, Kecamatan Batang Asam	1° 10' 29.992" S	102° 57' 45.057" E	2	2	23.052	NL	03/07/2022
259	SARINI	Desa Lubuk Bernai, Kecamatan Batang Asam	1° 9' 0.424" S	102° 56' 55.107" E	1	1	26.52	NL	03/07/2022
260	ALI WARDANA	Desa Lubuk Bernai, Kecamatan Batang Asam	1° 9' 18.086" S	102° 57' 26.869" E	1.5	1.5	22.236	NL	03/07/2022
261	AMAN SUSANTO	Desa Lubuk Bernai, Kecamatan Batang Asam	1° 8' 38.414" S	102° 57' 44.480" E	0.87	0.87	24.072	NL	03/07/2022
262	RATNA DEWI	Desa Lubuk Bernai, Kecamatan Batang Asam	1° 7' 36.651" S	102° 56' 2.899" E	2.4	2.4	38.352	NL	03/07/2022
263	MIRA WATI	Desa Lubuk Bernai, Kecamatan Batang Asam	1° 9' 5.318" S	102° 57' 38.439" E	1.5	1.5	24.48	NL	03/07/2022
264	MARZUKI	Desa Lubuk Bernai, Kecamatan Batang Asam	1° 9' 32.003" S	102° 56' 39.465" E	1	1	27.54	NL	07/01/2019
265	RAHMAT	Desa Lubuk Bernai, Kecamatan Batang Asam	1° 8' 10.518" S	102° 57' 36.609" E	2	2	55.08	NL	07/01/2019
266	AFRIZAL	Desa Lubuk Bernai, Kecamatan Batang Asam	1° 12' 36.672" S	102° 57' 54.871" E	8	8	36.72	NL	07/01/2019
	AFRIZAL	Desa Lubuk Bernai, Kecamatan Batang Asam	1° 8' 4.597" S	102° 56' 6.541" E	1.5	1.5	38.352	NL	07/01/2019
267	LESNAH	Desa Lubuk Bernai, Kecamatan Batang Asam	1° 8' 37.858" S	102° 57' 11.987" E	1.57	1.57	41.616	NL	07/01/2019
268	ZULFAHMI	Desa Lubuk Bernai, Kecamatan Batang Asam	1° 8' 45.491" S	102° 57' 20.210" E	2.32	2.32	50.184	NL	07/01/2019
269	JUNAIDI (JON)	Desa Lubuk Bernai, Kecamatan Batang Asam	1° 7' 21.361" S	102° 55' 56.325" E	2.05	2.05	53.856	NL	07/01/2019
270	DODI ANTO	Desa Lubuk Bernai, Kecamatan Batang Asam	1° 7' 56.632" S	102° 57' 34.567" E	2.2	2.2	53.04	NL	07/01/2019
271	MASRAN	Desa Lubuk Bernai, Kecamatan Batang Asam	1° 9' 43.285" S	102° 56' 31.800" E	2.17	2.17	59.772	NL	07/01/2019
272	JAMURIS	Desa Lubuk Bernai, Kecamatan Batang Asam	1° 7' 27.956" S	102° 55' 59.702" E	4	4	17.544	NL	07/01/2019
273	ABDUL HARIS	Desa Lubuk Bernai, Kecamatan Batang Asam	1° 8' 11.444" S	102° 57' 31.722" E	0.72	0.72	19.992	NL	07/01/2019
	ABDUL HARIS	Desa Lubuk Bernai, Kecamatan Batang Asam	1° 9' 10.317" S	102° 57' 29.574" E	1.5	1.5	24.48	NL	07/01/2019



	ABDUL HARIS	Desa Lubuk Bernai, Kecamatan Batang Asam	1° 8' 14.600" S	102° 57' 52.730" E	1	1	27.54	NL	07/01/2019
274	HANAPI	Desa Lubuk Bernai, Kecamatan Batang Asam	1° 8' 48.904" S	102° 57' 18.832" E	3.8	3.8	54.264	NL	07/01/2019
275	SUKARMAN	Desa Lubuk Bernai, Kecamatan Batang Asam	1° 9' 11.911" S	102° 57' 4.327" E	2.218	2.218	52.224	NL	07/01/2019
276	ABDULLAH SENGANG	Desa Lubuk Bernai, Kecamatan Batang Asam	1° 8' 29.910" S	102° 57' 28.765" E	2.135	2.135	53.244	NL	07/01/2019
277	HAYAT SUKATMA	Desa Lubuk Bernai, Kecamatan Batang Asam	1° 9' 3.269" S	102° 57' 16.005" E	2.2	2.2	58.344	NL	07/01/2019
278	SUPIRANTO	Desa Lubuk Bernai, Kecamatan Batang Asam	1° 9' 12.598" S	102° 56' 27.636" E	3.39	3.39	97.92	NL	07/01/2019
279	TAUFIK HIDAYAT B	Desa Lubuk Bernai, Kecamatan Batang Asam	1° 8' 19.974" S	102° 55' 58.825" E	4	4	110.16	NL	07/01/2019
280	SUGIMIN	Desa Lubuk Bernai, Kecamatan Batang Asam	1° 9' 3.968" S	102° 56' 38.201" E	7.4	7.4	48.96	NL	07/01/2019
	SUGIMIN	Desa Lubuk Bernai, Kecamatan Batang Asam	1° 9' 59.172" S	102° 56' 46.520" E	2	2	36.72	NL	07/01/2019
281	AWALUDIN	Desa Lubuk Bernai, Kecamatan Batang Asam	1° 7' 28.402" S	102° 57' 32.041" E	1.5	1.5	41.412	NL	07/01/2019
	AWALUDIN	Desa Lubuk Bernai, Kecamatan Batang Asam	1° 8' 29.998" S	102° 55' 45.029" E	3.26	3.26	86.496	NL	07/01/2019
	AWALUDIN	Desa Lubuk Bernai, Kecamatan Batang Asam	1° 7' 59.946" S	102° 57' 12.571" E	4.7	4.7	73.44	NL	07/01/2019
282	JANG CIK. M	Desa Lubuk Bernai, Kecamatan Batang Asam	1° 9' 15.483" S	102° 57' 53.347" E	3	3	79.56	NL	07/01/2019
283	JUNAIDI A	Desa Lubuk Bernai, Kecamatan Batang Asam	1° 9' 54.929" S	102° 56' 14.640" E	4	4	29.376	NL	07/01/2019
284	AMAN	Desa Lubuk Bernai, Kecamatan Batang Asam	1° 10' 11.861" S	102° 56' 58.787" E	1.2	1.2	26.724	NL	07/01/2019
285	LENA	Desa Lubuk Bernai, Kecamatan Batang Asam	1° 7' 45.424" S	102° 57' 44.327" E	1.09	1.09	22.236	NL	07/01/2019
286	ZULKIFLI	Desa Lubuk Bernai, Kecamatan Batang Asam	1° 9' 33.662" S	102° 56' 23.070" E	0.91	0.91	25.092	NL	07/01/2019
287	ZULYADEN	Desa Lubuk Bernai, Kecamatan Batang Asam	1° 11' 19.105" S	102° 57' 24.990" E	5.8	5.8	60.18	NL	07/01/2019
288	TARIDI	Desa Lubuk Bernai, Kecamatan Batang Asam	1° 9' 24.169" S	102° 56' 57.943" E	2.46	2.46	48.96	NL	07/01/2019
289	SYAHRONI	Desa Lubuk Bernai, Kecamatan Batang Asam	1° 8' 48.687" S	102° 55' 54.869" E	2	2	53.04	NL	07/01/2019



290	KAMALUDIN	Desa Lubuk Bernai, Kecamatan Batang Asam	1° 8' 51.059" S	102° 56' 1.177" E	3	3	44.268	NL	07/01/2019
291	LENI MARLINA	Desa Lubuk Bernai, Kecamatan Batang Asam	1° 9' 18.302" S	102° 57' 19.781" E	1.81	1.81	47.94	NL	07/01/2019
292	TAUFIK HIDAYAT A	Desa Lubuk Bernai, Kecamatan Batang Asam	1° 11' 31.465" S	102° 57' 27.856" E	2.53	2.53	48.96	NL	07/01/2019
293	AHMAD SABLI	Desa Lubuk Bernai, Kecamatan Batang Asam	1° 9' 4.438" S	102° 56' 15.605" E	2	2	30.6	NL	07/01/2019
294	ESTI	Desa Lubuk Bernai, Kecamatan Batang Asam	1° 8' 5.710" S	102° 57' 36.151" E	1.2	1.2	12.036	NL	03/07/2022
295	ERNA WATI	Desa Lubuk Bernai, Kecamatan Batang Asam	1° 8' 1.554" S	102° 57' 55.859" E	0.47	0.47	13.056	NL	03/07/2022
296	MARJUKI	Desa Lubuk Bernai, Kecamatan Batang Asam	1° 7' 44.013" S	102° 57' 38.666" E	3.84	3.84	45.9	NL	03/07/2022
297	RASIDIN	Desa Lubuk Bernai, Kecamatan Batang Asam	1° 9' 23.921" S	102° 57' 24.549" E	1.8	1.8	25.5	NL	03/07/2022
298	HAMIDI	Desa Lubuk Bernai, Kecamatan Batang Asam	1° 9' 26.652" S	102° 56' 39.531" E	1	1	27.54	NL	03/07/2022
299	BAHTIAR	Desa Lubuk Bernai, Kecamatan Batang Asam	1° 9' 38.664" S	102° 56' 40.224" E	2	2	25.5	NL	03/07/2022
300	LITA	Desa Lubuk Bernai, Kecamatan Batang Asam	1° 7' 38.421" S	102° 57' 41.235" E	1	1	27.54	NL	03/07/2022
301	WIJOKO	Desa Lubuk Bernai, Kecamatan Batang Asam	1° 8' 2.834" S	102° 55' 19.310" E	2.75	2.75	43.656	NL	03/07/2022
302	HENI HASANAH	Desa Lubuk Bernai, Kecamatan Batang Asam	1° 8' 22.873" S	102° 56' 2.566" E	1.71	1.71	18.564	NL	03/07/2022
303	EMAWATI	Desa Lubuk Bernai, Kecamatan Batang Asam	1° 9' 30.386" S	102° 57' 22.686" E	0.73	0.73	19.38	NL	03/07/2022
304	MAMEI NATON SARAH	Desa Tanjung Tayas, Kecamatan Tungal Ulu	1° 11' 30.756" S	103° 4' 22.212" E	0.48	0.48	12.648	NL	07/01/2019
	MAMEI NATON SARAH	Desa Tanjung Tayas, Kecamatan Tungal Ulu	1° 11' 57.313" S	103° 4' 22.224" E	0.48	0.48	13.26	NL	07/01/2019
305	SARPEN	Desa Tanjung Tayas, Kecamatan Tungal Ulu	1° 11' 47.517" S	103° 4' 32.085" E	0.86	0.86	23.868	NL	07/01/2019
306	AMRI	Desa Tanjung Tayas, Kecamatan Tungal Ulu	1° 12' 7.955" S	103° 4' 22.313" E	2.00	2.00	35.904	NL	07/01/2019
307	SURYONO	Desa Tanjung Tayas, Kecamatan Tungal Ulu	1° 11' 59.889" S	103° 4' 59.159" E	1.35	1.35	26.52	NL	07/01/2019
	SURYONO	Desa Tanjung Tayas, Kecamatan Tungal Ulu	1° 12' 2.848" S	103° 4' 58.004" E	1.00	1.00	5.916	NL	07/01/2019



308	PARIDA ASIAH	Desa Tanjung Tayas, Kecamatan Tungkal Ulu	1° 11' 42.854" S	103° 4' 24.394" E	0.23	0.23	6.12	NL	07/01/2019
	PARIDA ASIAH	Desa Tanjung Tayas, Kecamatan Tungkal Ulu	1° 11' 55.031" S	103° 4' 22.014" E	0.28	0.28	7.752	NL	07/01/2019
309	NONI ELISAH	Desa Tanjung Tayas, Kecamatan Tungkal Ulu	1° 11' 47.076" S	103° 4' 0.006" E	1.25	1.25	14.28	NL	07/01/2019
310	SUKIR	Desa Tanjung Tayas, Kecamatan Tungkal Ulu	1° 11' 21.246" S	103° 4' 59.330" E	0.57	0.57	15.708	NL	07/01/2019
311	BIBIT SUGIARTO	Desa Tanjung Tayas, Kecamatan Tungkal Ulu	1° 11' 51.085" S	103° 4' 7.148" E	1.69	1.69	18.972	NL	07/01/2019
312	ARIANTO	Desa Tanjung Tayas, Kecamatan Tungkal Ulu	1° 12' 9.652" S	103° 3' 58.560" E	0.63	0.63	17.544	NL	07/01/2019
313	HARTUNIS	Desa Tanjung Tayas, Kecamatan Tungkal Ulu	1° 11' 38.602" S	103° 4' 14.471" E	1.37	1.37	34.476	NL	03/07/2022
314	ASMUNI ALI	Desa Tanjung Tayas, Kecamatan Tungkal Ulu	1° 11' 45.817" S	103° 4' 35.768" E	1.30	1.30	9.792	NL	07/01/2019
315	SUTOYO	Desa Tanjung Tayas, Kecamatan Tungkal Ulu	1° 11' 11.661" S	103° 3' 39.837" E	0.37	0.37	10.2	NL	07/01/2019
	SUTOYO	Desa Tanjung Tayas, Kecamatan Tungkal Ulu	1° 12' 7.376" S	103° 3' 58.374" E	1.10	1.10	30.6	NL	07/01/2019
	SUTOYO	Desa Tanjung Tayas, Kecamatan Tungkal Ulu	1° 11' 9.839" S	103° 3' 39.473" E	1.00	1.00	30.6	NL	07/01/2019
	SUTOYO	Desa Tanjung Tayas, Kecamatan Tungkal Ulu	1° 11' 50.527" S	103° 4' 45.881" E	0.90	0.90	24.888	NL	07/01/2019
	SUTOYO	Desa Tanjung Tayas, Kecamatan Tungkal Ulu	1° 11' 53.277" S	103° 5' 6.173" E	1.71	1.71	50.184	NL	07/01/2019
	SUTOYO	Desa Tanjung Tayas, Kecamatan Tungkal Ulu	1° 11' 24.471" S	103° 5' 1.378" E	1.90	1.90	53.04	NL	07/01/2019
	SUTOYO	Desa Tanjung Tayas, Kecamatan Tungkal Ulu	1° 11' 38.324" S	103° 5' 3.950" E	1.99	1.99	25.5	NL	07/01/2019
	SUTOYO	Desa Tanjung Tayas, Kecamatan Tungkal Ulu	1° 11' 50.468" S	103° 4' 38.357" E	1.11	1.11	32.64	NL	07/01/2019
316	M. YANI	Desa Tanjung Tayas, Kecamatan Tungkal Ulu	1° 11' 44.301" S	103° 4' 43.956" E	1.10	1.10	17.34	NL	07/01/2019
317	SIARNI	Desa Tanjung Tayas, Kecamatan Tungkal Ulu	1° 12' 9.829" S	103° 4' 19.020" E	0.58	0.58	16.116	NL	07/01/2019
318	TRIASRORI	Desa Tanjung Tayas, Kecamatan Tungkal Ulu	1° 12' 46.232" S	103° 4' 50.244" E	1.22	1.22	21.42	NL	07/01/2019
319	LESTARI EKA DEWI	Desa Tanjung Tayas, Kecamatan Tungkal Ulu	1° 12' 6.014" S	103° 4' 27.774" E	0.70	0.70	19.38	NL	07/01/2019



320	ARIAN SAPUAN	Desa Tanjung Tayas, Kecamatan Tungkal Ulu	1° 12' 3.469" S	103° 4' 20.537" E	1.13	1.13	8.568	NL	07/01/2019
321	JUMAIN	Desa Tanjung Tayas, Kecamatan Tungkal Ulu	1° 12' 1.114" S	103° 4' 25.449" E	0.32	0.32	8.976	NL	07/01/2019
322	APENDI	Desa Tanjung Tayas, Kecamatan Tungkal Ulu	1° 11' 52.213" S	103° 3' 41.659" E	1.20	1.20	23.46	NL	07/01/2019
	APENDI	Desa Tanjung Tayas, Kecamatan Tungkal Ulu	1° 11' 51.626" S	103° 3' 44.446" E	0.82	0.82	22.644	NL	07/01/2019
323	M. NARUS	Desa Tanjung Tayas, Kecamatan Tungkal Ulu	1° 12' 14.341" S	103° 4' 5.216" E	1.98	1.98	41.82	NL	07/01/2019
	M. NARUS	Desa Tanjung Tayas, Kecamatan Tungkal Ulu	1° 12' 11.726" S	103° 4' 3.613" E	1.58	1.58	45.9	NL	07/01/2019
324	HERMANTO	Desa Tanjung Tayas, Kecamatan Tungkal Ulu	1° 12' 8.918" S	103° 4' 47.704" E	1.54	1.54	40.8	NL	07/01/2019
325	M. SALEH	Desa Tanjung Tayas, Kecamatan Tungkal Ulu	1° 10' 52.191" S	103° 3' 29.671" E	2.00	2.00	57.12	NL	07/01/2019
	M. SALEH	Desa Tanjung Tayas, Kecamatan Tungkal Ulu	1° 10' 52.517" S	103° 3' 32.740" E	2.00	2.00	56.1	NL	07/01/2019
	M. SALEH	Desa Tanjung Tayas, Kecamatan Tungkal Ulu	1° 10' 57.742" S	103° 3' 43.863" E	2.00	2.00	30.6	NL	07/01/2019
326	PAMUJIANTO	Desa Tanjung Tayas, Kecamatan Tungkal Ulu	1° 12' 1.324" S	103° 4' 12.430" E	1.08	1.08	19.584	NL	07/01/2019
327	RENI MARLINA	Desa Tanjung Tayas, Kecamatan Tungkal Ulu	1° 12' 11.414" S	103° 4' 25.668" E	0.77	0.77	21.216	NL	03/07/2022
328	DODI UTAMA	Desa Tanjung Tayas, Kecamatan Tungkal Ulu	1° 12' 14.347" S	103° 4' 17.506" E	1.60	1.60	35.904	NL	03/07/2022
329	NUSIRWAN	Desa Tanjung Tayas, Kecamatan Tungkal Ulu	1° 11' 46.008" S	103° 3' 5.163" E	1.41	1.41	7.752	NL	03/07/2022
330	PAIMAN	Desa Tanjung Tayas, Kecamatan Tungkal Ulu	1° 11' 49.091" S	103° 4' 13.882" E	0.30	0.30	7.956	NL	03/07/2022
331	SANTI HERMITA	Desa Tanjung Tayas, Kecamatan Tungkal Ulu	1° 11' 48.062" S	103° 4' 5.878" E	0.51	0.51	14.28	NL	03/07/2022
332	SURATIN	Desa Tanjung Tayas, Kecamatan Tungkal Ulu	1° 12' 2.950" S	103° 4' 18.666" E	0.30	0.30	7.956	NL	03/07/2022
					747.931	747.931	14,962.58		

Note: L - memiliki Liability; NL - tidak memiliki Liability

Organisasi Anggota Petani untuk sertifikasi tidak termasuk pengembangan penanaman baru Sebagai konsekuensi, tidak melewati proses New Planting Procedure

Untuk menavigasi detail RaCP, informasi lebih lanjut terkait dengan potensi pertanggungjawaban dapat ditemukan dari situs web (<https://www.rspo.org/certification/remediation-and-compensation/racp-tracker>)



Peta Lokasi Perkumpulan Petani Berkah Mandah Lestari

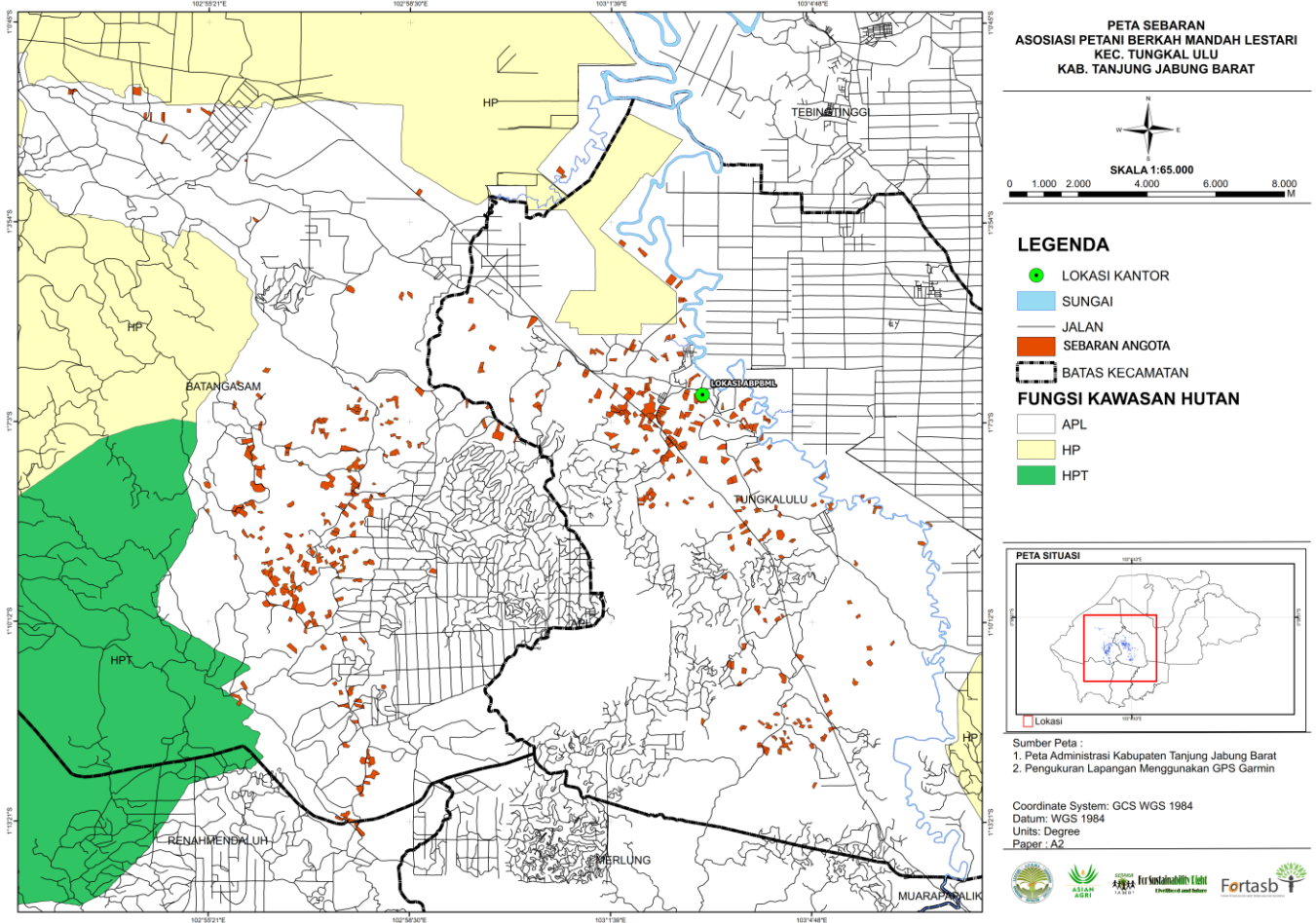

BSI Services Malaysia Sdn. Bhd. Adalah Lembaga terakreditasi yang menyediakan jasa sertifikasi RSPO P&C dan RSPO SCCS pihak ketiga yang independen. BSI Malaysia adalah anak perusahaan BSI Group, perusahaan Royal Charter Kerajaan Inggris. BSI adalah merk terpercaya di dunia dalam penyediaan solusi perkembangan bisnis dengan lebih dari 86.000 klien pada lebih dari 193 negara di seluruh dunia. Misi BSI adalah untuk membagikan pengetahuan, inovasi dan praktek-praktek terbaik yang membantu organisasi dalam membuat kesempurnaan sebagai kebiasaan. BSI adalah Badan Standardisasi Nasional di Kerajaan Inggris. BSI Services Malaysia Sdn. Bhd. Memiliki kantor dengan afiliasi RSPO di Indonesia, Australia, China dan India.

Tim audit untuk audit ini akan terdiri atas:

Tim Audit	Peran / Area Persyaratan	Kualifikasi dan Pengalaman
Briyogi Shadiwa	Team Leader Dalam audit ini melakukan penilaian RSPO ISH Prinsip 2, Prinsip 3, ICS A dan ICS B	Edukasi: Lulusan Diploma Program Keahlian Perkebunan Kelapa Sawit dari Institut Pertanian Bogor. Pengalaman kerja: Memiliki pengalaman kerja lebih dari 5 tahun di industri perkebunan kelapa sawit di Indonesia sebagai Asisten Agronomi. Memiliki pengalaman lebih dari 5 tahun bekerja sebagai Auditor Lembaga Sertifikasi dan terlibat dalam proses audit untuk beberapa skema, khususnya RSPO dan ISPO.



		<p>Pelatihan-pelatihan: Telah mengikuti dan lulus dalam pelatihan: Ahli K3 Umum, Endorsed RSPO P&C Lead Auditor Course, RSPO ISH Standard Training Course, Endorsed RSPO Supply Chain Lead Auditor Training Course, ISO 14001 Lead Auditor Course, SA8000.</p> <p>Kemampuan berbahasa: Lancar berbahasa Indonesia dan Bahasa Inggris.</p>
Andi Pratama Pasaribu	<p>Team Leader</p> <p>Dalam audit ini melakukan penilaian RSPO ISH Prinsip 1, Persyaratan Legal dan konsultasi stakeholder dengan Dinas-Dinas Pemerintahan dan pekerja</p>	<p>Edukasi: Sarjana Pertanian, Jurusan Sosial Ekonomi Pertanian dari Universitas Jember.</p> <p>Pengalaman kerja: Pengalaman kerja 5 tahun sebagai Field Agronomy Assistant. Pengalaman kerja 8 tahun sebagai RSPO Auditor / Lead Auditor.</p> <p>Pelatihan-pelatihan: Telah mengikuti dan menyelesaikan pelatihan-pelatihan Indonesian Sustainable Palm Oil (ISPO) Lead Auditor training, Endorsed RSPO P&C Lead Auditor course, Introductory Course for High Conservation Value and High Carbon Stock (HCS) in Oil Palm Plantation, ISO 9001:2008 Lead Auditor course, ISO 14001:2005 Lead Auditor course, ISO45001:2018 Lead Auditor Course, RSPO endorsed RSPO SCCS Lead Auditor course, SMETA requirements training.</p> <p>Kemampuan berbahasa: Lancar berbahasa Indonesia dan Bahasa Inggris</p>
Yudwi Wisnu Rahmanto	<p>Team Member</p> <p>Dalam audit ini melakukan penilaian RSPO RSPO ISH Prinsip 4, ISH ICS C dan ICS D, konsultasi stakeholder dengan PKS penerima TBS</p>	<p>Edukasi: Sarjana Kehutanan dari Universitas Gadjah Mada, Yogyakarta.</p> <p>Pengalaman kerja: Pengalaman kerja 7 bulan di industri perkebunan kelapa sawit sebagai Agronomy Field Assistant. Pengalaman kerja 11 tahun sebagai Sustainability Auditor untuk beberapa standar, termasuk Sustainable Forest Management by FSC FM/COC Scheme, RSPO, ISPO, Coffee And Farmer Equity (C.A.F.E Practices) Starbucks, Organic Standard (EU, NOP, JAS) for Coffee Farmers dan Organic Exchange for Textile</p> <p>Pelatihan-pelatihan: Telah mengikuti dan menyelesaikan Endorsed RSPO P&C Lead Auditor Training Course, RSPO NEXT, ISPO Auditor/Lead Auditor Course, RSPO P&C Social and Labour Standards and the Mechanics of Social Auditing Training, SMETA Requirements Training, ISO 9001:2008 Auditor/Lead Auditor Course, GIS-Basic Mapping and Spatial Analysis, Timber Legality Assurance System (SVLK), Verification Organization Training C.A.F.E Practices (Starbucks), UTZ Programme, High Conservation Value (HCV) Training, Sustainability Reporting Assurance Training, Introductory Course for High Conservation Value and High Carbon Stock (HCS) in Oil Palm Plantation, RSPO ISH Standard Training Course and Endorsed RSPO Supply Chain Lead Auditor Training Course, SA8000.</p> <p>Kemampuan berbahasa: Lancar berbahasa Indonesia dan Bahasa Inggris</p>



Sebagai bentuk persiapan menghadapi audit, para pemangku kepentingan terkait diundang untuk memberikan masukan tertulis terkait penilaian audit ini dengan cara memberikan komentar terkait aspek-aspek terkait di dalam unit sertifikasi. Topik yang dapat Anda komentari seperti berikut, namun tidak terbatas pada:

- Perlindungan dan Konservasi lingkungan
- Hak Asasi Manusia & Kesejahteraan Pekerja
- Peluang untuk mendapatkan pekerjaan
- Pendekatan organisasi untuk Pengembangan Masyarakat
- Hubungan Anda dengan organisasi
- Partisipasi dalam pengambilan keputusan
- Persetujuan atas dasar informasi di awal tanpa paksaan (PADIATAPA)
- Saran untuk perbaikan

Komentar-komentar yang diterima dalam 30 hari sejak surat tertanggal surat ini akan dipertimbangkan dalam proses penilaian audit. Mohon masukkan detail-detail terkait bilamana kami perlu menghubungi anda untuk klarifikasi atau menindaklanjuti isu-isu yang anda layangkan.

Nama: Email:
 Jabatan: Nomor telepon:

Apabila Anda ingin komentar-komentar anda diperlakukan secara rahasia atau tetap anonim, mohon tuliskan "RAHASIA" dalam balasan anda. Anda dapat juga menyampaikan komentar-komentar secara langsung kepada:

Scheme Manager:

Dr. Chaiyaporn Seekao
 BSI Services Malaysia Sdn. Bhd.
 Suite 29.01 Level 29 The Gardens North
 Tower, Mid Valley City Lingkaran Syed
 Putra 59200 Kuala Lumpur
 Federal Territory, Malaysia
 Faks : +603 9212 9639
 Email : Chaiyaporn.Seekao@bsigroup.com

DAN / ATAU

Detail Auditee:

Ardiansyah (Group Manager)
 Perkumpulan Petani Berkah Mandah Lestari
 Jl. Lintas Timur Sumatera RT. 005, Desa Taman
 Raja, Kecamatan Batang Asam, Kabupaten
 Tanjung Jabung Barat, Provinsi Jambi, 36552
 Indonesia
 Email : apbml18@gmail.com

Kami mengucapkan terimakasih atas komentar komentar Anda.

Salam hormat,

.....

Chaiyaporn Seekao, Ph.D
 Technical and Compliance Manager –
 Food (RSPO)
 BSI Services Malaysia Sdn Bhd