

Tanggal: 11/11/2024

Notifikasi Publik: RSPO Initial Certification MS B Audit untuk Koperasi Produsen Petani Perlabian Sejahtera (Nomor Keanggotaan RSPO: 1-0486-24-000-00)

Kepada Pemangku Kepentingan,

Ini untuk menginformasikan bahwa Koperasi Produsen Petani Perlabian Sejahtera dengan nomor Anggota RSPO 1-0486-24-000-00 telah menunjuk BSI Services Malaysia Shd Bhd ("BSI Malaysia") untuk melaksanakan Audit Initial Certification (Eligibility, MSA, MSB) yang akan dilaksanakan di Provinsi Sumatera Utara. Pelaksanaan audit akan dimulai pada 17-20 Desember 2024 menggunakan persyaratan menggunakan persyaratan Standar Interpretasi Nasional Indonesia 2022 atas Prinsip & Kriteria untuk Petani Swadaya 2019. Jenis rantai pasok adalah Identity Preserved.

Nomor RSPO PO ID untuk Koperasi Produsen Petani Perlabian Sejahtera adalah: RSPO_PO1000017736.

Latar belakang organisasi: Koperasi Produsen Petani Perlabian Sejahtera (KPPPS) adalah organisasi petani swadaya yang berkomitmen untuk menerapkan standar-standar RSPO dan melaksanakan rencana tindakan pengelolaan berdasarkan prinsip planet, finansial dan manusia. Koperasi Produsen Petani Perlabian Sejahtera terdiri dari 245 orang anggota dan mengelola perkebunan kelapa sawit seluas 898.66 Ha.

1. Informasi terkait data produksi yang akan dinilai adalah sebagai berikut:

Koperasi Produsen Petani Perlabian Sejahtera dan Sumber Pasokannya		
Nama Organisasi Petani Swadaya		Koperasi Produsen Petani Perlabian Sejahtera
Jumlah anggota organisasi/grup		245 anggota dengan 670 persil lahan
Alamat / Lokasi		Desa Kampung Perlabian, Kecamatan Kampung Rakyat, Kabupaten Labuhanbatu Selatan, Provinsi Sumatera Utara, Indonesia
Koordinat GPS (dalam derajat, menit & detik)	Latitude/Garis lintang	2° 4' 49.40" N
	Longitude/Garis bujur	100° 4' 25.00" E
Perkiraan Produksi Tahunan (MT)	CPO	2,331.25 MT
	PK	582.81 MT
	FFB/TBS	11,656.28 MT

2. Informasi mengenai detail sumber pasokan Anggota Petani sebagai berikut:



No.	Estate / Kebun	Lokasi	Koordinat GPS		Ringkasan Data Area (Ha)		Perkiraan Produksi TBS Tahunan (MT)	Status Liability (L/NL)	Tanggal Bergabung (untuk Petani Swadaya)
			Latitude / Garis lintang	Longitude / Garis bujur	Total Area yang Disertifikasi	Area Tertanam			
1	Afandi 1	Desa Tanjung Mulia, Kecamatan Kampung Rakyat	2° 9' 17.973"N	100° 10' 36.290"E	2.00	2.00	18.39	NL	10/08/2024
2	Afandi 2	Desa Tanjung Mulia, Kecamatan Kampung Rakyat	2° 9' 16.363"N	100° 10' 36.292"E	2.00	2.00	18.45	NL	10/08/2024
3	Afandi 3	Desa Tanjung Mulia, Kecamatan Kampung Rakyat	2° 9' 14.752"N	100° 10' 36.323"E	2.00	2.00	18.29	NL	10/08/2024
4	Afandi 4	Desa Tanjung Mulia, Kecamatan Kampung Rakyat	2° 9' 13.146"N	100° 10' 36.260"E	2.00	2.00	17.77	NL	10/08/2024
5	Afandi 5	Desa Tanjung Mulia, Kecamatan Kampung Rakyat	2° 9' 10.630"N	100° 10' 27.078"E	2.00	2.00	18.33	NL	10/08/2024
6	Afandi 6	Desa Tanjung Mulia, Kecamatan Kampung Rakyat	2° 9' 11.539"N	100° 10' 36.239"E	2.00	2.00	17.65	NL	10/08/2024
7	Afandi 7	Desa Tanjung Mulia, Kecamatan Kampung Rakyat	2° 9' 9.927"N	100° 10' 36.326"E	2.00	2.00	17.61	NL	10/08/2024
8	Agum Reynaldo 1	Desa Tanjung Selamat, Kecamatan Kampung Rakyat	2° 6' 44.007"N	100° 6' 54.286"E	0.99	0.99	18.26	NL	10/08/2024
9	Agum Reynaldo 2	Desa Tanjung Selamat, Kecamatan Kampung Rakyat	2° 6' 44.947"N	100° 6' 51.704"E	1.97	1.97	18.04	NL	10/08/2024
10	Agum Reynaldo 3	Desa Tanjung Selamat, Kecamatan Kampung Rakyat	2° 6' 43.297"N	100° 6' 55.958"E	1.00	1.00	18.17	NL	10/08/2024
11	Agum Reynaldo 4	Desa Tanjung Selamat, Kecamatan Kampung Rakyat	2° 6' 46.294"N	100° 6' 48.331"E	2.00	2.00	17.99	NL	10/08/2024
12	Agum Reynaldo 5	Desa Tanjung Selamat, Kecamatan Kampung Rakyat	2° 7' 32.155"N	100° 7' 2.820"E	5.17	5.17	17.81	NL	10/08/2024
13	Agum Reynaldo 6	Desa Tanjung Selamat, Kecamatan Kampung Rakyat	2° 6' 44.995"N	100° 6' 40.888"E	4.00	4.00	8.08	NL	10/08/2024
14	Agus Priyanto	Desa Kampung Perlabian, Kecamatan Kampung Rakyat	2° 5' 1.036"N	100° 2' 56.451"E	1.47	1.47	18.01	NL	10/08/2024
15	Agus Tianto	Desa Kampung Perlabian, Kecamatan Kampung Rakyat	2° 6' 40.357"N	100° 6' 49.965"E	1.52	1.52	19.68	NL	10/08/2024
16	Ahmad Panggabean Nst	Desa Kampung Perlabian, Kecamatan Kampung Rakyat	2° 7' 3.161"N	100° 4' 34.326"E	1.80	1.80	19.67	NL	10/08/2024
17	Ahmar Dani	Desa Kampung Perlabian, Kecamatan Kampung Rakyat	2° 5' 21.033"N	100° 3' 52.973"E	0.85	0.85	18.42	NL	10/08/2024
18	Ahmar Ridho	Desa Kampung Perlabian, Kecamatan Kampung Rakyat	2° 4' 46.907"N	100° 4' 20.354"E	0.08	0.08	18.34	NL	10/08/2024
19	Aidil Susanto, Sp 1	Desa Kampung Perlabian, Kecamatan Kampung Rakyat	2° 6' 45.517"N	100° 3' 35.425"E	1.02	1.02	7.81	NL	10/08/2024
20	Aidil Susanto, Sp 10	Desa Kampung Perlabian, Kecamatan Kampung Rakyat	2° 6' 1.443"N	100° 4' 9.644"E	1.28	1.28	17.97	NL	10/08/2024
21	Aidil Susanto, Sp 11	Desa Kampung Perlabian, Kecamatan Kampung Rakyat	2° 6' 19.708"N	100° 4' 9.996"E	1.71	1.71	18.22	NL	10/08/2024



No.	Estate / Kebun	Lokasi	Koordinat GPS		Ringkasan Data Area (Ha)		Perkiraan Produksi TBS Tahunan (MT)	Status Liability (L/NL)	Tanggal Bergabung (untuk Petani Swadaya)
			Latitude / Garis lintang	Longitude / Garis bujur	Total Area yang Disertifikasi	Area Tertanam			
22	Aidil Susanto, Sp 12	Desa Kampung Perlabian, Kecamatan Kampung Rakyat	2° 5' 17.122"N	100° 3' 40.448"E	1.98	1.98	17.76	NL	10/08/2024
23	Aidil Susanto, Sp 13	Desa Kampung Perlabian, Kecamatan Kampung Rakyat	2° 5' 27.792"N	100° 3' 32.923"E	1.41	1.41	18.13	NL	10/08/2024
24	Aidil Susanto, Sp 2	Desa Kampung Perlabian, Kecamatan Kampung Rakyat	2° 6' 41.487"N	100° 3' 36.554"E	1.60	1.60	8.47	NL	10/08/2024
25	Aidil Susanto, Sp 3	Desa Kampung Perlabian, Kecamatan Kampung Rakyat	2° 6' 19.477"N	100° 5' 34.197"E	0.72	0.72	19.93	NL	10/08/2024
26	Aidil Susanto, Sp 4	Desa Kampung Perlabian, Kecamatan Kampung Rakyat	2° 6' 17.782"N	100° 5' 37.672"E	1.85	1.85	20.28	NL	10/08/2024
27	Aidil Susanto, Sp 5	Desa Kampung Perlabian, Kecamatan Kampung Rakyat	2° 6' 6.099"N	100° 3' 35.824"E	0.78	0.78	17.51	NL	10/08/2024
28	Aidil Susanto, Sp 6	Desa Kampung Perlabian, Kecamatan Kampung Rakyat	2° 6' 15.699"N	100° 3' 31.055"E	0.81	0.81	18.01	NL	10/08/2024
29	Aidil Susanto, Sp 7	Desa Kampung Perlabian, Kecamatan Kampung Rakyat	2° 6' 13.010"N	100° 3' 37.929"E	1.00	1.00	17.96	NL	10/08/2024
30	Aidil Susanto, Sp 8	Desa Kampung Perlabian, Kecamatan Kampung Rakyat	2° 6' 14.390"N	100° 3' 34.436"E	1.11	1.11	17.85	NL	10/08/2024
31	Aidil Susanto, Sp 9	Desa Kampung Perlabian, Kecamatan Kampung Rakyat	2° 6' 11.883"N	100° 3' 34.901"E	1.41	1.41	15.20	NL	10/08/2024
32	Akir Siregar 1	Desa Kampung Perlabian, Kecamatan Kampung Rakyat	2° 5' 28.533"N	100° 4' 26.138"E	0.24	0.24	19.86	NL	10/08/2024
33	Akir Siregar 2	Desa Kampung Perlabian, Kecamatan Kampung Rakyat	2° 5' 29.509"N	100° 4' 24.695"E	0.43	0.43	8.32	NL	10/08/2024
34	Akir Siregar 3	Desa Kampung Perlabian, Kecamatan Kampung Rakyat	2° 5' 28.707"N	100° 4' 37.406"E	0.46	0.46	14.99	NL	10/08/2024
35	Akir Siregar 4	Desa Kampung Perlabian, Kecamatan Kampung Rakyat	2° 5' 22.883"N	100° 3' 35.115"E	0.59	0.59	20.20	NL	10/08/2024
36	Akir Siregar 5	Desa Kampung Perlabian, Kecamatan Kampung Rakyat	2° 5' 23.840"N	100° 3' 54.734"E	0.71	0.71	20.32	NL	10/08/2024
37	Akir Siregar 6	Desa Kampung Perlabian, Kecamatan Kampung Rakyat	2° 5' 49.438"N	100° 4' 36.676"E	1.70	1.70	18.11	NL	10/08/2024
38	Akir Siregar 7	Desa Kampung Perlabian, Kecamatan Kampung Rakyat	2° 5' 31.143"N	100° 3' 37.861"E	1.29	1.29	18.33	NL	10/08/2024
39	Akmad Rizaldisak	Desa Kampung Perlabian, Kecamatan Kampung Rakyat	2° 6' 13.146"N	100° 5' 43.469"E	1.86	1.86	18.39	NL	10/08/2024
40	Alfi Syahputra	Desa Kampung Perlabian, Kecamatan Kampung Rakyat	2° 6' 45.341"N	100° 4' 40.194"E	1.51	1.51	20.41	NL	10/08/2024
41	Amad Suwardi 1	Desa Kampung Perlabian, Kecamatan Kampung Rakyat	2° 6' 10.638"N	100° 5' 52.689"E	0.70	0.70	17.82	NL	10/08/2024
42	Amad Suwardi 2	Desa Kampung Perlabian, Kecamatan Kampung Rakyat	2° 5' 52.201"N	100° 5' 2.644"E	0.67	0.67	17.85	NL	10/08/2024



No.	Estate / Kebun	Lokasi	Koordinat GPS		Ringkasan Data Area (Ha)		Perkiraan Produksi TBS Tahunan (MT)	Status Liability (L/NL)	Tanggal Bergabung (untuk Petani Swadaya)
			Latitude / Garis lintang	Longitude / Garis bujur	Total Area yang Disertifikasi	Area Tertanam			
43	Amad Suwardi 3	Desa Kampung Perlabian, Kecamatan Kampung Rakyat	2° 5' 58.384"N	100° 5' 55.418"E	1.50	1.50	18.03	NL	10/08/2024
44	Amad Suwardi 4	Desa Kampung Perlabian, Kecamatan Kampung Rakyat	2° 6' 3.509"N	100° 5' 19.509"E	1.32	1.32	18.49	NL	10/08/2024
45	Amad Suwardi 5	Desa Kampung Perlabian, Kecamatan Kampung Rakyat	2° 6' 22.781"N	100° 5' 57.165"E	1.34	1.34	18.12	NL	10/08/2024
46	Ambari 1	Desa Kampung Perlabian, Kecamatan Kampung Rakyat	2° 5' 0.778"N	100° 4' 10.123"E	1.64	1.64	17.69	NL	10/08/2024
47	Ambari 2	Desa Kampung Perlabian, Kecamatan Kampung Rakyat	2° 5' 34.129"N	100° 5' 27.993"E	2.42	2.42	17.73	NL	10/08/2024
48	Aminatun	Desa Kampung Perlabian, Kecamatan Kampung Rakyat	2° 5' 17.727"N	100° 3' 37.104"E	0.54	0.54	18.34	NL	10/08/2024
49	Amran Hasibuan 1	Desa Kampung Perlabian, Kecamatan Kampung Rakyat	2° 5' 30.340"N	100° 5' 34.543"E	3.76	3.76	18.48	NL	10/08/2024
50	Amran Hasibuan 2	Desa Kampung Perlabian, Kecamatan Kampung Rakyat	2° 5' 29.733"N	100° 5' 31.024"E	3.93	3.93	14.85	NL	10/08/2024
51	Amran Hasibuan 3	Desa Kampung Perlabian, Kecamatan Kampung Rakyat	2° 6' 14.314"N	100° 6' 7.826"E	3.00	3.00	18.00	NL	10/08/2024
52	Amsari Sitorus	Desa Kampung Perlabian, Kecamatan Kampung Rakyat	2° 6' 4.997"N	100° 5' 1.370"E	0.64	0.64	19.79	NL	10/08/2024
53	Arman	Desa Kampung Perlabian, Kecamatan Kampung Rakyat	2° 5' 12.523"N	100° 3' 38.732"E	0.15	0.15	18.10	NL	10/08/2024
54	Armen Anthoni Pulungan 1	Desa Tebing Tinggi Pangkatan, Kecamatan Pangkatan	2° 6' 41.186"N	100° 2' 52.269"E	2.58	2.58	15.05	NL	10/08/2024
55	Armen Anthoni Pulungan 2	Desa Tebing Tinggi Pangkatan, Kecamatan Pangkatan	2° 6' 45.900"N	100° 2' 51.944"E	2.87	2.87	15.06	NL	10/08/2024
56	Arsyad Lubis 1	Desa Kampung Perlabian, Kecamatan Kampung Rakyat	2° 4' 41.963"N	100° 4' 25.734"E	1.54	1.54	18.03	NL	10/08/2024
57	Arsyad Lubis 2	Desa Kampung Perlabian, Kecamatan Kampung Rakyat	2° 5' 38.979"N	100° 4' 21.567"E	1.06	1.06	18.12	NL	10/08/2024
58	Arsyad Lubis 3	Desa Kampung Perlabian, Kecamatan Kampung Rakyat	2° 4' 51.773"N	100° 5' 55.375"E	0.65	0.65	17.83	NL	10/08/2024
59	Asbah Nazar Lubis 1	Desa Tanjung Selamat, Kecamatan Kampung Rakyat	2° 4' 32.531"N	100° 6' 28.745"E	5.00	5.00	17.70	NL	10/08/2024
60	Asbah Nazar Lubis 2	Desa Tanjung Selamat, Kecamatan Kampung Rakyat	2° 4' 42.318"N	100° 6' 28.709"E	2.70	2.70	7.84	NL	10/08/2024
61	Asbah Nazar Lubis 3	Desa Tanjung Selamat, Kecamatan Kampung Rakyat	2° 4' 48.999"N	100° 6' 35.098"E	1.10	1.10	18.28	NL	10/08/2024
62	Aswat Hasibuan	Desa Kampung Perlabian, Kecamatan Kampung Rakyat	2° 4' 59.483"N	100° 6' 4.036"E	0.59	0.59	17.79	NL	10/08/2024
63	Ayub Surya Sirait 1	Desa Kampung Perlabian, Kecamatan Kampung Rakyat	2° 5' 3.866"N	100° 3' 39.115"E	0.39	0.39	17.51	NL	10/08/2024



No.	Estate / Kebun	Lokasi	Koordinat GPS		Ringkasan Data Area (Ha)		Perkiraan Produksi TBS Tahunan (MT)	Status Liability (L/NL)	Tanggal Bergabung (untuk Petani Swadaya)
			Latitude / Garis lintang	Longitude / Garis bujur	Total Area yang Disertifikasi	Area Tertanam			
64	Ayub Surya Sirait 2	Desa Kampung Perlabian, Kecamatan Kampung Rakyat	2° 6' 20.984"N	100° 3' 26.091"E	1.65	1.65	17.56	NL	10/08/2024
65	Ayub Surya Sirait 3	Desa Kampung Perlabian, Kecamatan Kampung Rakyat	2° 6' 0.552"N	100° 3' 30.887"E	0.48	0.48	19.63	NL	10/08/2024
66	Az Andiky Pratama Hasibuan 1	Desa Kampung Perlabian, Kecamatan Kampung Rakyat	2° 5' 26.343"N	100° 6' 30.378"E	1.32	1.32	17.69	NL	10/08/2024
67	Az Andiky Pratama Hasibuan 10	Desa Kampung Perlabian, Kecamatan Kampung Rakyat	2° 5' 25.274"N	100° 6' 24.648"E	1.00	1.00	17.52	NL	10/08/2024
68	Az Andiky Pratama Hasibuan 11	Desa Tanjung Selamat, Kecamatan Kampung Rakyat	2° 4' 56.612"N	100° 6' 23.436"E	2.50	2.50	18.01	NL	10/08/2024
69	Az Andiky Pratama Hasibuan 2	Desa Kampung Perlabian, Kecamatan Kampung Rakyat	2° 5' 7.932"N	100° 5' 48.668"E	0.86	0.86	18.30	NL	10/08/2024
70	Az Andiky Pratama Hasibuan 3	Desa Kampung Perlabian, Kecamatan Kampung Rakyat	2° 5' 24.889"N	100° 5' 32.515"E	1.42	1.42	17.89	NL	10/08/2024
71	Az Andiky Pratama Hasibuan 4	Desa Kampung Perlabian, Kecamatan Kampung Rakyat	2° 5' 14.525"N	100° 5' 39.501"E	1.19	1.19	7.59	NL	10/08/2024
72	Az Andiky Pratama Hasibuan 5	Desa Kampung Perlabian, Kecamatan Kampung Rakyat	2° 5' 44.776"N	100° 6' 5.203"E	0.56	0.56	17.50	NL	10/08/2024
73	Az Andiky Pratama Hasibuan 6	Desa Kampung Perlabian, Kecamatan Kampung Rakyat	2° 6' 5.124"N	100° 6' 29.431"E	1.00	1.00	18.28	NL	10/08/2024
74	Az Andiky Pratama Hasibuan 7	Desa Kampung Perlabian, Kecamatan Kampung Rakyat	2° 5' 12.750"N	100° 4' 19.330"E	2.00	2.00	17.68	NL	10/08/2024
75	Az Andiky Pratama Hasibuan 8	Desa Kampung Perlabian, Kecamatan Kampung Rakyat	2° 6' 20.994"N	100° 3' 59.747"E	2.33	2.33	18.49	NL	10/08/2024
76	Az Andiky Pratama Hasibuan 9	Desa Tanjung Selamat, Kecamatan Kampung Rakyat	2° 4' 50.701"N	100° 6' 11.419"E	3.50	3.50	18.32	NL	10/08/2024
77	Bangun Marpaung 1	Desa Tebing Tinggi Pangkatan, Kecamatan Pangkatan	2° 6' 16.470"N	100° 2' 53.947"E	4.00	4.00	18.32	NL	10/08/2024
78	Bangun Marpaung 2	Desa Tebing Tinggi Pangkatan, Kecamatan Pangkatan	2° 7' 5.411"N	100° 3' 3.098"E	4.95	4.95	19.52	NL	10/08/2024
79	Bariyah	Desa Kampung Perlabian, Kecamatan Kampung Rakyat	2° 5' 20.128"N	100° 3' 55.035"E	0.26	0.26	18.17	NL	10/08/2024



No.	Estate / Kebun	Lokasi	Koordinat GPS		Ringkasan Data Area (Ha)		Perkiraan Produksi TBS Tahunan (MT)	Status Liability (L/NL)	Tanggal Bergabung (untuk Petani Swadaya)
			Latitude / Garis lintang	Longitude / Garis bujur	Total Area yang Disertifikasi	Area Tertanam			
80	Basirun A	Desa Kampung Perlabian, Kecamatan Kampung Rakyat	2° 5' 34.828"N	100° 6' 20.761"E	0.90	0.90	18.18	NL	10/08/2024
81	Basirun B 1	Desa Kampung Perlabian, Kecamatan Kampung Rakyat	2° 4' 45.206"N	100° 6' 9.960"E	1.03	1.03	17.93	NL	10/08/2024
82	Basirun B 2	Desa Kampung Perlabian, Kecamatan Kampung Rakyat	2° 5' 15.597"N	100° 3' 28.183"E	0.79	0.79	17.66	NL	10/08/2024
83	Beny Kurniawan	Desa Kampung Perlabian, Kecamatan Kampung Rakyat	2° 7' 4.925"N	100° 4' 21.644"E	2.00	2.00	20.19	NL	10/08/2024
84	Boimin A 1	Desa Kampung Perlabian, Kecamatan Kampung Rakyat	2° 4' 46.727"N	100° 3' 16.746"E	0.40	0.40	8.48	NL	10/08/2024
85	Boimin A 2	Desa Kampung Perlabian, Kecamatan Kampung Rakyat	2° 5' 8.362"N	100° 2' 45.328"E	1.52	1.52	17.72	NL	10/08/2024
86	Boimin A 3	Desa Kampung Perlabian, Kecamatan Kampung Rakyat	2° 5' 13.596"N	100° 3' 4.007"E	1.26	1.26	20.00	NL	10/08/2024
87	Boimin B	Desa Kampung Perlabian, Kecamatan Kampung Rakyat	2° 4' 57.559"N	100° 2' 51.370"E	1.76	1.76	18.38	NL	10/08/2024
88	Boimin C 1	Desa Kampung Perlabian, Kecamatan Kampung Rakyat	2° 4' 37.355"N	100° 4' 35.110"E	1.16	1.16	17.71	NL	10/08/2024
89	Boimin C 2	Desa Kampung Perlabian, Kecamatan Kampung Rakyat	2° 5' 50.374"N	100° 3' 35.699"E	0.74	0.74	18.44	NL	10/08/2024
90	Boiran	Desa Kampung Perlabian, Kecamatan Kampung Rakyat	2° 5' 5.479"N	100° 6' 17.168"E	2.27	2.27	7.52	NL	10/08/2024
91	Budi Dermawan 1	Desa Kampung Perlabian, Kecamatan Kampung Rakyat	2° 4' 45.474"N	100° 3' 29.475"E	1.16	1.16	8.03	NL	10/08/2024
92	Budi Dermawan 2	Desa Kampung Perlabian, Kecamatan Kampung Rakyat	2° 5' 12.530"N	100° 3' 43.025"E	0.25	0.25	19.77	NL	10/08/2024
93	Budi Surya Purnomo 1	Desa Kampung Perlabian, Kecamatan Kampung Rakyat	2° 4' 44.044"N	100° 3' 32.018"E	0.50	0.50	19.73	NL	10/08/2024
94	Budi Surya Purnomo 2	Desa Kampung Perlabian, Kecamatan Kampung Rakyat	2° 5' 26.762"N	100° 5' 21.681"E	0.82	0.82	17.62	NL	10/08/2024
95	Bugel 1	Desa Kampung Perlabian, Kecamatan Kampung Rakyat	2° 5' 51.070"N	100° 3' 31.223"E	0.43	0.43	17.70	NL	10/08/2024
96	Bugel 2	Desa Kampung Perlabian, Kecamatan Kampung Rakyat	2° 4' 22.368"N	100° 4' 12.814"E	0.20	0.20	17.63	NL	10/08/2024
97	Darep	Desa Kampung Perlabian, Kecamatan Kampung Rakyat	2° 5' 39.260"N	100° 3' 17.341"E	0.32	0.32	18.08	NL	10/08/2024
98	Darma Putra	Desa Kampung Perlabian, Kecamatan Kampung Rakyat	2° 4' 41.026"N	100° 4' 2.152"E	1.20	1.20	14.51	NL	10/08/2024
99	Dedi Alamsyah, Se 1	Desa Kampung Perlabian, Kecamatan Kampung Rakyat	2° 5' 0.636"N	100° 4' 46.250"E	1.11	1.11	14.98	NL	10/08/2024
100	Dedi Alamsyah, Se 2	Desa Kampung Perlabian, Kecamatan Kampung Rakyat	2° 5' 32.023"N	100° 4' 50.876"E	0.59	0.59	14.82	NL	10/08/2024



No.	Estate / Kebun	Lokasi	Koordinat GPS		Ringkasan Data Area (Ha)		Perkiraan Produksi TBS Tahunan (MT)	Status Liability (L/NL)	Tanggal Bergabung (untuk Petani Swadaya)
			Latitude / Garis lintang	Longitude / Garis bujur	Total Area yang Disertifikasi	Area Tertanam			
101	Dedi Alamsyah, Se 3	Desa Kampung Perlabian, Kecamatan Kampung Rakyat	2° 5' 36.838"N	100° 3' 50.671"E	1.00	1.00	17.75	NL	10/08/2024
102	Dedi Alamsyah, Se 4	Desa Kampung Perlabian, Kecamatan Kampung Rakyat	2° 6' 19.797"N	100° 5' 21.680"E	1.43	1.43	17.98	NL	10/08/2024
103	Dedi Alamsyah, Se 5	Desa Kampung Perlabian, Kecamatan Kampung Rakyat	2° 5' 45.840"N	100° 3' 21.376"E	0.63	0.63	18.04	NL	10/08/2024
104	Dedi Alamsyah, Se 6	Desa Kampung Perlabian, Kecamatan Kampung Rakyat	2° 5' 22.041"N	100° 4' 41.480"E	0.57	0.57	18.32	NL	10/08/2024
105	Dedi Alamsyah, Se 7	Desa Kampung Perlabian, Kecamatan Kampung Rakyat	2° 5' 38.354"N	100° 4' 3.764"E	1.00	1.00	14.59	NL	10/08/2024
106	Dedi Alamsyah, Se 8	Desa Kampung Perlabian, Kecamatan Kampung Rakyat	2° 6' 50.623"N	100° 5' 32.871"E	1.91	1.91	7.63	NL	10/08/2024
107	Dedi Ferdiansyah	Desa Kampung Perlabian, Kecamatan Kampung Rakyat	2° 5' 18.409"N	100° 3' 56.955"E	0.26	0.26	17.78	NL	10/08/2024
108	Demam 1	Desa Kampung Perlabian, Kecamatan Kampung Rakyat	2° 4' 55.979"N	100° 2' 45.402"E	0.89	0.89	17.99	NL	10/08/2024
109	Demam 2	Desa Kampung Perlabian, Kecamatan Kampung Rakyat	2° 4' 36.076"N	100° 3' 11.787"E	1.58	1.58	7.90	NL	10/08/2024
110	Doni Pranando Harahap 1	Desa Kampung Perlabian, Kecamatan Kampung Rakyat	2° 6' 3.851"N	100° 4' 49.221"E	1.66	1.66	18.46	NL	10/08/2024
111	Doni Pranando Harahap 2	Desa Kampung Perlabian, Kecamatan Kampung Rakyat	2° 6' 7.166"N	100° 4' 47.740"E	2.00	2.00	17.50	NL	10/08/2024
112	Edi Rianto 1	Desa Kampung Perlabian, Kecamatan Kampung Rakyat	2° 5' 57.251"N	100° 4' 5.751"E	0.94	0.94	14.86	NL	10/08/2024
113	Edi Rianto 2	Desa Kampung Perlabian, Kecamatan Kampung Rakyat	2° 5' 54.547"N	100° 4' 2.810"E	1.58	1.58	15.25	NL	10/08/2024
114	Eka Santi	Desa Kampung Perlabian, Kecamatan Kampung Rakyat	2° 4' 57.209"N	100° 3' 20.877"E	1.01	1.01	14.61	NL	10/08/2024
115	Eko Satrio	Desa Tanjung Selamat, Kecamatan Kampung Rakyat	2° 5' 32.325"N	100° 8' 20.832"E	4.00	4.00	17.51	NL	10/08/2024
116	Eko Syaputra, Sp	Desa Kampung Perlabian, Kecamatan Kampung Rakyat	2° 5' 33.149"N	100° 3' 8.983"E	1.61	1.61	18.04	NL	10/08/2024
117	Eri Irawan 1	Desa Kampung Perlabian, Kecamatan Kampung Rakyat	2° 5' 26.173"N	100° 3' 47.946"E	0.30	0.30	17.63	NL	10/08/2024
118	Eri Irawan 2	Desa Kampung Perlabian, Kecamatan Kampung Rakyat	2° 4' 55.029"N	100° 2' 59.221"E	0.52	0.52	17.81	NL	10/08/2024



No.	Estate / Kebun	Lokasi	Koordinat GPS		Ringkasan Data Area (Ha)		Perkiraan Produksi TBS Tahunan (MT)	Status Liability (L/NL)	Tanggal Bergabung (untuk Petani Swadaya)
			Latitude / Garis lintang	Longitude / Garis bujur	Total Area yang Disertifikasi	Area Tertanam			
119	Erika Pasaribu 1	Desa Tanjung Selamat, Kecamatan Kampung Rakyat	2° 7' 10.062"N	100° 8' 32.868"E	1.98	1.98	19.83	NL	10/08/2024
120	Erika Pasaribu 2	Desa Tanjung Selamat, Kecamatan Kampung Rakyat	2° 7' 10.357"N	100° 8' 31.253"E	1.91	1.91	19.53	NL	10/08/2024
121	Erika Pasaribu 3	Desa Tanjung Selamat, Kecamatan Kampung Rakyat	2° 7' 23.046"N	100° 8' 32.222"E	1.99	1.99	19.63	NL	10/08/2024
122	Ernawati Lubis 1	Desa Tanjung Mulia, Kecamatan Kampung Rakyat	2° 9' 10.950"N	100° 10' 23.906"E	2.00	2.00	20.34	NL	10/08/2024
123	Ernawati Lubis 2	Desa Tanjung Mulia, Kecamatan Kampung Rakyat	2° 9' 10.738"N	100° 10' 17.868"E	2.00	2.00	20.21	NL	10/08/2024
124	Ernawati Lubis 3	Desa Tanjung Mulia, Kecamatan Kampung Rakyat	2° 9' 10.614"N	100° 10' 11.850"E	2.00	2.00	20.21	NL	10/08/2024
125	Ernawati Lubis 4	Desa Tanjung Mulia, Kecamatan Kampung Rakyat	2° 9' 10.850"N	100° 10' 20.891"E	2.00	2.00	17.79	NL	10/08/2024
126	Ernawati Lubis 5	Desa Tanjung Mulia, Kecamatan Kampung Rakyat	2° 9' 10.677"N	100° 10' 14.857"E	2.00	2.00	18.04	NL	10/08/2024
127	Ernawati Lubis 6	Desa Tanjung Mulia, Kecamatan Kampung Rakyat	2° 9' 10.532"N	100° 10' 9.373"E	1.29	1.29	18.02	NL	10/08/2024
128	Ernawati Lubis 7	Desa Kampung Perlabian, Kecamatan Kampung Rakyat	2° 5' 54.252"N	100° 6' 3.583"E	2.00	2.00	18.33	NL	10/08/2024
129	Ernawati Lubis 8	Desa Kampung Perlabian, Kecamatan Kampung Rakyat	2° 5' 50.377"N	100° 6' 8.475"E	1.98	1.98	18.40	NL	10/08/2024
130	Ernawati Lubis 9	Desa Kampung Perlabian, Kecamatan Kampung Rakyat	2° 5' 50.775"N	100° 6' 3.625"E	2.00	2.00	18.46	NL	10/08/2024
131	Erni Irawati	Desa Kampung Perlabian, Kecamatan Kampung Rakyat	2° 4' 54.753"N	100° 6' 2.737"E	1.85	1.85	20.03	NL	10/08/2024
132	Erwan	Desa Kampung Perlabian, Kecamatan Kampung Rakyat	2° 6' 28.724"N	100° 5' 49.633"E	6.00	6.00	19.51	NL	10/08/2024
133	Erwin Efendi Lubis 1	Desa Kampung Perlabian, Kecamatan Kampung Rakyat	2° 7' 9.056"N	100° 5' 41.583"E	1.00	1.00	19.80	NL	10/08/2024
134	Erwin Efendi Lubis 2	Desa Kampung Perlabian, Kecamatan Kampung Rakyat	2° 5' 48.538"N	100° 3' 40.359"E	0.53	0.53	17.65	NL	10/08/2024
135	Erwin Efendi Lubis 3	Desa Kampung Perlabian, Kecamatan Kampung Rakyat	2° 5' 46.515"N	100° 3' 42.674"E	0.36	0.36	18.08	NL	10/08/2024
136	Erwin Efendi Lubis 4	Desa Kampung Perlabian, Kecamatan Kampung Rakyat	2° 5' 44.962"N	100° 3' 43.953"E	0.22	0.22	17.71	NL	10/08/2024
137	Faisaluddin Nasution 1	Desa Tanjung Selamat, Kecamatan Kampung Rakyat	2° 4' 54.972"N	100° 6' 54.198"E	3.90	3.90	7.79	NL	10/08/2024
138	Faisaluddin Nasution 2	Desa Tanjung Selamat, Kecamatan Kampung Rakyat	2° 4' 59.420"N	100° 6' 47.149"E	1.08	1.08	18.18	NL	10/08/2024
139	Fani Jaya 1	Desa Kampung Perlabian, Kecamatan Kampung Rakyat	2° 6' 24.817"N	100° 4' 3.713"E	1.00	1.00	17.73	NL	10/08/2024



No.	Estate / Kebun	Lokasi	Koordinat GPS		Ringkasan Data Area (Ha)		Perkiraan Produksi TBS Tahunan (MT)	Status Liability (L/NL)	Tanggal Bergabung (untuk Petani Swadaya)
			Latitude / Garis lintang	Longitude / Garis bujur	Total Area yang Disertifikasi	Area Tertanam			
140	Fani Jaya 2	Desa Kampung Perlabian, Kecamatan Kampung Rakyat	2° 5' 34.455"N	100° 4' 22.591"E	1.19	1.19	17.55	NL	10/08/2024
141	Fani Jaya 3	Desa Kampung Perlabian, Kecamatan Kampung Rakyat	2° 6' 26.735"N	100° 4' 5.313"E	0.86	0.86	17.82	NL	10/08/2024
142	Fani Jaya 4	Desa Kampung Perlabian, Kecamatan Kampung Rakyat	2° 6' 30.313"N	100° 4' 2.670"E	0.84	0.84	15.02	NL	10/08/2024
143	Fani Jaya 5	Desa Kampung Perlabian, Kecamatan Kampung Rakyat	2° 6' 32.270"N	100° 4' 6.374"E	1.50	1.50	15.42	NL	10/08/2024
144	Fitri Arianti	Desa Kampung Perlabian, Kecamatan Kampung Rakyat	2° 6' 45.592"N	100° 5' 26.108"E	1.99	1.99	17.68	NL	10/08/2024
145	Gani	Desa Kampung Perlabian, Kecamatan Kampung Rakyat	2° 5' 40.931"N	100° 4' 30.560"E	2.00	2.00	15.44	NL	10/08/2024
146	Gimin 1	Desa Tanjung Selamat, Kecamatan Kampung Rakyat	2° 3' 59.410"N	100° 6' 18.834"E	2.23	2.23	18.17	NL	10/08/2024
147	Gimin 2	Desa Tanjung Selamat, Kecamatan Kampung Rakyat	2° 3' 50.365"N	100° 6' 18.697"E	1.97	1.97	17.70	NL	10/08/2024
148	Gimin 3	Desa Tanjung Selamat, Kecamatan Kampung Rakyat	2° 4' 7.324"N	100° 6' 47.090"E	0.56	0.56	18.12	NL	10/08/2024
149	Gimin 4	Desa Tanjung Selamat, Kecamatan Kampung Rakyat	2° 3' 51.413"N	100° 6' 38.150"E	0.60	0.60	17.96	NL	10/08/2024
150	Gimin 5	Desa Tanjung Selamat, Kecamatan Kampung Rakyat	2° 5' 25.721"N	100° 8' 45.766"E	2.20	2.20	19.50	NL	10/08/2024
151	Gimin 6	Desa Tanjung Selamat, Kecamatan Kampung Rakyat	2° 3' 49.323"N	100° 6' 34.514"E	0.40	0.40	18.13	NL	10/08/2024
152	Gimin 7	Desa Tanjung Selamat, Kecamatan Kampung Rakyat	2° 4' 3.905"N	100° 6' 45.954"E	0.63	0.63	18.47	NL	10/08/2024
153	Gio	Desa Tebing Tinggi Pangkatan, Kecamatan Pangkatan	2° 6' 10.611"N	100° 3' 13.799"E	0.83	0.83	15.20	NL	10/08/2024
154	H Soleh Hasibuan 1	Desa Kampung Perlabian, Kecamatan Kampung Rakyat	2° 5' 40.461"N	100° 5' 52.106"E	1.77	1.77	15.29	NL	10/08/2024
155	H Soleh Hasibuan 2	Desa Kampung Perlabian, Kecamatan Kampung Rakyat	2° 5' 31.479"N	100° 6' 27.292"E	0.81	0.81	17.52	NL	10/08/2024
156	H Soleh Hasibuan 3	Desa Kampung Perlabian, Kecamatan Kampung Rakyat	2° 4' 52.219"N	100° 6' 19.206"E	2.07	2.07	15.03	NL	10/08/2024
157	H Soleh Hasibuan 4	Desa Tanjung Selamat, Kecamatan Kampung Rakyat	2° 4' 48.952"N	100° 6' 18.645"E	2.25	2.25	15.24	NL	10/08/2024
158	H Tawarsyah Lubis 1	Desa Tanjung Selamat, Kecamatan Kampung Rakyat	2° 5' 1.440"N	100° 7' 2.580"E	1.36	1.36	18.12	NL	10/08/2024
159	H Tawarsyah Lubis 10	Desa Kampung Perlabian, Kecamatan Kampung Rakyat	2° 6' 0.279"N	100° 5' 11.024"E	2.05	2.05	18.21	NL	10/08/2024
160	H Tawarsyah Lubis 11	Desa Kampung Perlabian, Kecamatan Kampung Rakyat	2° 5' 7.521"N	100° 5' 2.940"E	3.50	3.50	18.16	NL	10/08/2024



No.	Estate / Kebun	Lokasi	Koordinat GPS		Ringkasan Data Area (Ha)		Perkiraan Produksi TBS Tahunan (MT)	Status Liability (L/NL)	Tanggal Bergabung (untuk Petani Swadaya)
			Latitude / Garis lintang	Longitude / Garis bujur	Total Area yang Disertifikasi	Area Tertanam			
161	H Tawarsyah Lubis 12	Desa Kampung Perlabian, Kecamatan Kampung Rakyat	2° 5' 32.944"N	100° 5' 2.529"E	0.70	0.70	17.59	NL	10/08/2024
162	H Tawarsyah Lubis 13	Desa Kampung Perlabian, Kecamatan Kampung Rakyat	2° 4' 52.763"N	100° 4' 46.271"E	0.63	0.63	18.01	NL	10/08/2024
163	H Tawarsyah Lubis 14	Desa Kampung Perlabian, Kecamatan Kampung Rakyat	2° 5' 4.191"N	100° 4' 27.652"E	0.18	0.18	18.47	NL	10/08/2024
164	H Tawarsyah Lubis 15	Desa Kampung Perlabian, Kecamatan Kampung Rakyat	2° 4' 51.986"N	100° 4' 40.633"E	0.28	0.28	18.31	NL	10/08/2024
165	H Tawarsyah Lubis 2	Desa Kampung Perlabian, Kecamatan Kampung Rakyat	2° 4' 59.005"N	100° 4' 6.531"E	2.50	2.50	18.26	NL	10/08/2024
166	H Tawarsyah Lubis 3	Desa Kampung Perlabian, Kecamatan Kampung Rakyat	2° 5' 39.880"N	100° 5' 1.953"E	0.82	0.82	18.21	NL	10/08/2024
167	H Tawarsyah Lubis 4	Desa Kampung Perlabian, Kecamatan Kampung Rakyat	2° 5' 59.330"N	100° 5' 31.572"E	0.84	0.84	17.54	NL	10/08/2024
168	H Tawarsyah Lubis 5	Desa Kampung Perlabian, Kecamatan Kampung Rakyat	2° 6' 1.104"N	100° 5' 14.206"E	0.58	0.58	17.82	NL	10/08/2024
169	H Tawarsyah Lubis 6	Desa Kampung Perlabian, Kecamatan Kampung Rakyat	2° 6' 2.054"N	100° 4' 4.273"E	1.09	1.09	18.24	NL	10/08/2024
170	H Tawarsyah Lubis 7	Desa Kampung Perlabian, Kecamatan Kampung Rakyat	2° 5' 19.631"N	100° 5' 10.648"E	0.32	0.32	17.99	NL	10/08/2024
171	H Tawarsyah Lubis 8	Desa Kampung Perlabian, Kecamatan Kampung Rakyat	2° 5' 28.376"N	100° 4' 58.428"E	0.76	0.76	18.18	NL	10/08/2024
172	H Tawarsyah Lubis 9	Desa Kampung Perlabian, Kecamatan Kampung Rakyat	2° 5' 31.090"N	100° 5' 3.447"E	0.32	0.32	17.48	NL	10/08/2024
173	H. Sarko. N 1	Desa Kampung Perlabian, Kecamatan Kampung Rakyat	2° 5' 11.430"N	100° 3' 9.768"E	0.80	0.80	18.39	NL	10/08/2024
174	H. Sarko. N 2	Desa Kampung Perlabian, Kecamatan Kampung Rakyat	2° 5' 5.685"N	100° 3' 35.572"E	1.11	1.11	17.96	NL	10/08/2024
175	H. Sarko. N 3	Desa Kampung Perlabian, Kecamatan Kampung Rakyat	2° 5' 41.566"N	100° 3' 13.443"E	1.34	1.34	18.00	NL	10/08/2024
176	Haelani	Desa Kampung Perlabian, Kecamatan Kampung Rakyat	2° 5' 18.463"N	100° 5' 27.802"E	0.68	0.68	17.62	NL	10/08/2024
177	Hardiyyansah	Desa Tebing Tinggi Pangkatan, Kecamatan Pangkatan	2° 6' 35.914"N	100° 3' 4.277"E	2.00	2.00	18.02	NL	10/08/2024
178	Hartono	Desa Kampung Perlabian, Kecamatan Kampung Rakyat	2° 5' 10.819"N	100° 3' 19.863"E	0.91	0.91	20.12	NL	10/08/2024
179	Herawati Siregar	Desa Kampung Perlabian, Kecamatan Kampung Rakyat	2° 7' 2.552"N	100° 4' 40.120"E	1.80	1.80	20.27	NL	10/08/2024
180	Heri Gunawan	Desa Tebing Tinggi Pangkatan, Kecamatan Pangkatan	2° 6' 31.900"N	100° 3' 4.284"E	4.00	4.00	17.81	NL	10/08/2024
181	Hj. Karmik 1	Desa Kampung Perlabian, Kecamatan Kampung Rakyat	2° 5' 16.462"N	100° 5' 14.574"E	2.77	2.77	18.42	NL	10/08/2024



No.	Estate / Kebun	Lokasi	Koordinat GPS		Ringkasan Data Area (Ha)		Perkiraan Produksi TBS Tahunan (MT)	Status Liability (L/NL)	Tanggal Bergabung (untuk Petani Swadaya)
			Latitude / Garis lintang	Longitude / Garis bujur	Total Area yang Disertifikasi	Area Tertanam			
182	Hj. Karmik 2	Desa Tanjung Selamat, Kecamatan Kampung Rakyat	2° 5' 6.291"N	100° 6' 25.514"E	2.58	2.58	20.32	NL	10/08/2024
183	Hj. Painem 1	Desa Kampung Perlabian, Kecamatan Kampung Rakyat	2° 6' 7.271"N	100° 3' 22.337"E	1.61	1.61	18.33	NL	10/08/2024
184	Hj. Painem 10	Desa Kampung Perlabian, Kecamatan Kampung Rakyat	2° 6' 20.992"N	100° 4' 18.450"E	1.05	1.05	18.30	NL	10/08/2024
185	Hj. Painem 2	Desa Kampung Perlabian, Kecamatan Kampung Rakyat	2° 6' 39.670"N	100° 4' 42.523"E	1.09	1.09	18.40	NL	10/08/2024
186	Hj. Painem 3	Desa Kampung Perlabian, Kecamatan Kampung Rakyat	2° 5' 33.646"N	100° 5' 6.088"E	0.19	0.19	14.82	NL	10/08/2024
187	Hj. Painem 4	Desa Kampung Perlabian, Kecamatan Kampung Rakyat	2° 5' 36.509"N	100° 5' 2.287"E	0.46	0.46	14.96	NL	10/08/2024
188	Hj. Painem 5	Desa Kampung Perlabian, Kecamatan Kampung Rakyat	2° 6' 34.699"N	100° 4' 48.160"E	1.97	1.97	18.11	NL	10/08/2024
189	Hj. Painem 6	Desa Kampung Perlabian, Kecamatan Kampung Rakyat	2° 4' 40.944"N	100° 3' 40.301"E	2.94	2.94	17.70	NL	10/08/2024
190	Hj. Painem 7	Desa Kampung Perlabian, Kecamatan Kampung Rakyat	2° 6' 39.785"N	100° 4' 37.947"E	5.22	5.22	17.95	NL	10/08/2024
191	Hj. Painem 8	Desa Kampung Perlabian, Kecamatan Kampung Rakyat	2° 6' 8.448"N	100° 3' 26.681"E	1.20	1.20	17.67	NL	10/08/2024
192	Hj. Painem 9	Desa Kampung Perlabian, Kecamatan Kampung Rakyat	2° 5' 35.743"N	100° 5' 5.371"E	0.20	0.20	17.94	NL	10/08/2024
193	Hj. Sumiyem	Desa Kampung Perlabian, Kecamatan Kampung Rakyat	2° 5' 31.201"N	100° 3' 6.415"E	2.00	2.00	15.05	NL	10/08/2024
194	Ida Ika Wati 1	Desa Kampung Perlabian, Kecamatan Kampung Rakyat	2° 5' 10.261"N	100° 4' 45.982"E	1.39	1.39	18.10	NL	10/08/2024
195	Ida Ika Wati 2	Desa Kampung Perlabian, Kecamatan Kampung Rakyat	2° 5' 47.710"N	100° 5' 6.033"E	0.40	0.40	17.93	NL	10/08/2024
196	Ikmal Mulya Lubis	Desa Kampung Perlabian, Kecamatan Kampung Rakyat	2° 5' 58.694"N	100° 5' 34.269"E	0.70	0.70	20.42	NL	10/08/2024
197	Ir. Amin Santoso 1	Desa Kampung Perlabian, Kecamatan Kampung Rakyat	2° 5' 46.400"N	100° 6' 30.407"E	5.58	5.58	19.72	NL	10/08/2024
198	Ir. Amin Santoso 2	Desa Kampung Perlabian, Kecamatan Kampung Rakyat	2° 5' 43.882"N	100° 6' 24.110"E	5.20	5.20	17.57	NL	10/08/2024
199	Ir. Amin Santoso 3	Desa Kampung Perlabian, Kecamatan Kampung Rakyat	2° 5' 20.048"N	100° 3' 22.161"E	1.61	1.61	15.26	NL	10/08/2024
200	Ir. Amin Santoso 4	Desa Kampung Perlabian, Kecamatan Kampung Rakyat	2° 5' 10.585"N	100° 2' 56.456"E	1.97	1.97	17.92	NL	10/08/2024
201	Ir. Amin Santoso 5	Desa Kampung Perlabian, Kecamatan Kampung Rakyat	2° 5' 17.502"N	100° 2' 52.553"E	2.00	2.00	17.96	NL	10/08/2024
202	Ir. Amin Santoso 6	Desa Kampung Perlabian, Kecamatan Kampung Rakyat	2° 5' 6.284"N	100° 2' 57.961"E	1.93	1.93	18.36	NL	10/08/2024



No.	Estate / Kebun	Lokasi	Koordinat GPS		Ringkasan Data Area (Ha)		Perkiraan Produksi TBS Tahunan (MT)	Status Liability (L/NL)	Tanggal Bergabung (untuk Petani Swadaya)
			Latitude / Garis lintang	Longitude / Garis bujur	Total Area yang Disertifikasi	Area Tertanam			
203	Irhamshyah Lubis 1	Desa Kampung Perlabian, Kecamatan Kampung Rakyat	2° 5' 12.365"N	100° 4' 56.905"E	0.26	0.26	17.88	NL	10/08/2024
204	Irhamshyah Lubis 2	Desa Kampung Perlabian, Kecamatan Kampung Rakyat	2° 5' 9.310"N	100° 5' 2.096"E	0.21	0.21	17.97	NL	10/08/2024
205	Irhamshyah Lubis 3	Desa Kampung Perlabian, Kecamatan Kampung Rakyat	2° 5' 20.523"N	100° 5' 7.622"E	0.38	0.38	18.25	NL	10/08/2024
206	Irianto Surbakti 1	Desa Kampung Perlabian, Kecamatan Kampung Rakyat	2° 5' 18.534"N	100° 4' 11.133"E	0.49	0.49	18.05	NL	10/08/2024
207	Irianto Surbakti 2	Desa Kampung Perlabian, Kecamatan Kampung Rakyat	2° 5' 18.891"N	100° 3' 50.898"E	0.98	0.98	17.72	NL	10/08/2024
208	Irianto Surbakti 3	Desa Kampung Perlabian, Kecamatan Kampung Rakyat	2° 5' 52.190"N	100° 3' 59.061"E	1.03	1.03	17.98	NL	10/08/2024
209	Irianto Surbakti 4	Desa Kampung Perlabian, Kecamatan Kampung Rakyat	2° 5' 54.685"N	100° 3' 57.087"E	1.15	1.15	18.47	NL	10/08/2024
210	Irwansyah	Desa Kampung Perlabian, Kecamatan Kampung Rakyat	2° 5' 30.663"N	100° 3' 29.068"E	0.62	0.62	18.47	NL	10/08/2024
211	Iwan A	Desa Kampung Perlabian, Kecamatan Kampung Rakyat	2° 4' 53.722"N	100° 3' 30.053"E	0.76	0.76	18.00	NL	10/08/2024
212	Iwan B 1	Desa Kampung Perlabian, Kecamatan Kampung Rakyat	2° 4' 37.069"N	100° 4' 0.084"E	0.41	0.41	18.15	NL	10/08/2024
213	Iwan B 2	Desa Kampung Perlabian, Kecamatan Kampung Rakyat	2° 4' 25.758"N	100° 3' 57.837"E	0.18	0.18	20.37	NL	10/08/2024
214	Jadompok Saragi 1	Desa Kampung Perlabian, Kecamatan Kampung Rakyat	2° 5' 53.685"N	100° 5' 58.563"E	2.82	2.82	17.94	NL	10/08/2024
215	Jadompok Saragi 2	Desa Tanjung Selamat, Kecamatan Kampung Rakyat	2° 5' 56.065"N	100° 9' 20.776"E	5.25	5.25	18.32	NL	10/08/2024
216	Jadompok Saragi 3	Desa Kampung Perlabian, Kecamatan Kampung Rakyat	2° 5' 49.012"N	100° 5' 58.501"E	0.38	0.38	17.91	NL	10/08/2024
217	Jamil 1	Desa Kampung Perlabian, Kecamatan Kampung Rakyat	2° 5' 2.851"N	100° 2' 53.723"E	1.92	1.92	18.38	NL	10/08/2024
218	Jamil 2	Desa Kampung Perlabian, Kecamatan Kampung Rakyat	2° 6' 5.137"N	100° 3' 26.186"E	0.46	0.46	17.72	NL	10/08/2024
219	Jamil 3	Desa Kampung Perlabian, Kecamatan Kampung Rakyat	2° 4' 56.207"N	100° 2' 57.385"E	0.88	0.88	18.22	NL	10/08/2024
220	Jamil 4	Desa Kampung Perlabian, Kecamatan Kampung Rakyat	2° 4' 20.374"N	100° 4' 11.265"E	0.17	0.17	17.70	NL	10/08/2024
221	Jamil 5	Desa Kampung Perlabian, Kecamatan Kampung Rakyat	2° 6' 21.823"N	100° 3' 32.574"E	1.50	1.50	17.68	NL	10/08/2024
222	Jayusman 1	Desa Kampung Perlabian, Kecamatan Kampung Rakyat	2° 4' 26.584"N	100° 3' 22.772"E	1.28	1.28	17.56	NL	10/08/2024
223	Jayusman 2	Desa Kampung Perlabian, Kecamatan Kampung Rakyat	2° 4' 47.129"N	100° 3' 6.229"E	0.68	0.68	17.91	NL	10/08/2024



No.	Estate / Kebun	Lokasi	Koordinat GPS		Ringkasan Data Area (Ha)		Perkiraan Produksi TBS Tahunan (MT)	Status Liability (L/NL)	Tanggal Bergabung (untuk Petani Swadaya)
			Latitude / Garis lintang	Longitude / Garis bujur	Total Area yang Disertifikasi	Area Tertanam			
224	Juhriati	Desa Kampung Perlabian, Kecamatan Kampung Rakyat	2° 5' 35.875"N	100° 3' 12.901"E	0.47	0.47	19.59	NL	10/08/2024
225	Jumadi 1	Desa Kampung Perlabian, Kecamatan Kampung Rakyat	2° 5' 51.962"N	100° 6' 34.175"E	1.25	1.25	8.04	NL	10/08/2024
226	Jumadi 10	Desa Kampung Perlabian, Kecamatan Kampung Rakyat	2° 4' 53.739"N	100° 6' 0.218"E	1.04	1.04	7.72	NL	10/08/2024
227	Jumadi 11	Desa Kampung Perlabian, Kecamatan Kampung Rakyat	2° 5' 46.773"N	100° 3' 32.915"E	2.60	2.60	17.93	NL	10/08/2024
228	Jumadi 2	Desa Kampung Perlabian, Kecamatan Kampung Rakyat	2° 6' 15.827"N	100° 6' 43.884"E	1.04	1.04	18.04	NL	10/08/2024
229	Jumadi 3	Desa Kampung Perlabian, Kecamatan Kampung Rakyat	2° 6' 9.843"N	100° 6' 20.385"E	2.26	2.26	17.97	NL	10/08/2024
230	Jumadi 4	Desa Kampung Perlabian, Kecamatan Kampung Rakyat	2° 5' 56.171"N	100° 6' 19.592"E	1.01	1.01	18.19	NL	10/08/2024
231	Jumadi 5	Desa Kampung Perlabian, Kecamatan Kampung Rakyat	2° 5' 47.790"N	100° 6' 13.302"E	0.86	0.86	17.51	NL	10/08/2024
232	Jumadi 6	Desa Kampung Perlabian, Kecamatan Kampung Rakyat	2° 5' 33.315"N	100° 6' 36.143"E	0.12	0.12	17.75	NL	10/08/2024
233	Jumadi 7	Desa Kampung Perlabian, Kecamatan Kampung Rakyat	2° 5' 30.795"N	100° 6' 35.666"E	1.01	1.01	17.94	NL	10/08/2024
234	Jumadi 8	Desa Kampung Perlabian, Kecamatan Kampung Rakyat	2° 5' 5.988"N	100° 3' 45.365"E	0.86	0.86	17.71	NL	10/08/2024
235	Jumadi 9	Desa Kampung Perlabian, Kecamatan Kampung Rakyat	2° 5' 2.312"N	100° 3' 55.765"E	1.11	1.11	17.89	NL	10/08/2024
236	Jumiati 1	Desa Kampung Perlabian, Kecamatan Kampung Rakyat	2° 4' 58.489"N	100° 4' 43.338"E	2.44	2.44	18.35	NL	10/08/2024
237	Jumiati 2	Desa Kampung Perlabian, Kecamatan Kampung Rakyat	2° 5' 9.005"N	100° 4' 41.539"E	2.69	2.69	18.25	NL	10/08/2024
238	Jumiati 3	Desa Kampung Perlabian, Kecamatan Kampung Rakyat	2° 4' 54.789"N	100° 4' 41.720"E	0.38	0.38	17.80	NL	10/08/2024
239	Jumiati 4	Desa Kampung Perlabian, Kecamatan Kampung Rakyat	2° 4' 54.159"N	100° 4' 44.292"E	0.52	0.52	17.84	NL	10/08/2024
240	Jumiati 5	Desa Kampung Perlabian, Kecamatan Kampung Rakyat	2° 5' 30.243"N	100° 3' 58.240"E	2.41	2.41	18.21	NL	10/08/2024
241	Jumiati 6	Desa Kampung Perlabian, Kecamatan Kampung Rakyat	2° 5' 4.761"N	100° 4' 38.353"E	0.89	0.89	18.33	NL	10/08/2024
242	Jumiati 7	Desa Kampung Perlabian, Kecamatan Kampung Rakyat	2° 4' 55.533"N	100° 4' 19.719"E	2.20	2.20	19.70	NL	10/08/2024
243	Jumingan	Desa Perlabian, Kecamatan Kampung Rakyat	2° 5' 38.666"N	100° 6' 42.957"E	3.59	3.59	17.86	NL	10/08/2024
244	Juni Efridayanti Siregar	Desa Kampung Perlabian, Kecamatan Kampung Rakyat	2° 7' 2.955"N	100° 4' 36.258"E	1.80	1.80	17.65	NL	10/08/2024



No.	Estate / Kebun	Lokasi	Koordinat GPS		Ringkasan Data Area (Ha)		Perkiraan Produksi TBS Tahunan (MT)	Status Liability (L/NL)	Tanggal Bergabung (untuk Petani Swadaya)
			Latitude / Garis lintang	Longitude / Garis bujur	Total Area yang Disertifikasi	Area Tertanam			
245	Kamaruddin Ritonga 1	Desa Kampung Perlabian, Kecamatan Kampung Rakyat	2° 4' 49.915"N	100° 6' 0.004"E	1.20	1.20	18.26	NL	10/08/2024
246	Kamaruddin Ritonga 2	Desa Kampung Perlabian, Kecamatan Kampung Rakyat	2° 6' 18.733"N	100° 4' 3.063"E	1.00	1.00	18.17	NL	10/08/2024
247	Kamaruddin Ritonga 3	Desa Kampung Perlabian, Kecamatan Kampung Rakyat	2° 5' 5.360"N	100° 6' 3.177"E	1.26	1.26	20.18	NL	10/08/2024
248	Kamaruddin Ritonga 4	Desa Tanjung Selamat, Kecamatan Kampung Rakyat	2° 4' 52.688"N	100° 6' 24.785"E	1.00	1.00	18.15	NL	10/08/2024
249	Kamaruddin Ritonga 5	Desa Kampung Perlabian, Kecamatan Kampung Rakyat	2° 5' 42.596"N	100° 6' 2.021"E	3.68	3.68	18.25	NL	10/08/2024
250	Kardi Ii	Desa Kampung Perlabian, Kecamatan Kampung Rakyat	2° 4' 42.815"N	100° 4' 31.622"E	0.40	0.40	19.95	NL	10/08/2024
251	Kasiman	Desa Kampung Perlabian, Kecamatan Kampung Rakyat	2° 4' 58.698"N	100° 3' 35.219"E	0.91	0.91	18.08	NL	10/08/2024
252	Khairul Anwar Sitorus	Desa Kampung Perlabian, Kecamatan Kampung Rakyat	2° 5' 21.698"N	100° 3' 48.270"E	0.18	0.18	18.20	NL	10/08/2024
253	Khomsah	Desa Kampung Perlabian, Kecamatan Kampung Rakyat	2° 6' 4.997"N	100° 5' 1.370"E	1.01	1.01	17.54	NL	10/08/2024
254	Koko Jauhari	Desa Kampung Perlabian, Kecamatan Kampung Rakyat	2° 5' 58.955"N	100° 6' 6.624"E	2.00	2.00	19.92	NL	10/08/2024
255	Laely Agustina 1	Desa Kampung Perlabian, Kecamatan Kampung Rakyat	2° 5' 51.432"N	100° 5' 7.291"E	1.37	1.37	17.90	NL	10/08/2024
256	Laely Agustina 2	Desa Kampung Perlabian, Kecamatan Kampung Rakyat	2° 5' 28.079"N	100° 4' 20.182"E	1.86	1.86	18.21	NL	10/08/2024
257	Laely Agustina 3	Desa Kampung Perlabian, Kecamatan Kampung Rakyat	2° 5' 48.737"N	100° 5' 4.529"E	0.40	0.40	18.00	NL	10/08/2024
258	Laely Agustina 4	Desa Kampung Perlabian, Kecamatan Kampung Rakyat	2° 5' 49.618"N	100° 5' 3.769"E	0.20	0.20	18.04	NL	10/08/2024
259	Laely Agustina 5	Desa Kampung Perlabian, Kecamatan Kampung Rakyat	2° 5' 58.436"N	100° 4' 40.974"E	0.24	0.24	17.89	NL	10/08/2024
260	Laely Agustina 6	Desa Kampung Perlabian, Kecamatan Kampung Rakyat	2° 5' 33.964"N	100° 4' 44.449"E	2.30	2.30	18.39	NL	10/08/2024
261	Laely Agustina 7	Desa Kampung Perlabian, Kecamatan Kampung Rakyat	2° 5' 28.384"N	100° 4' 45.734"E	3.35	3.35	17.95	NL	10/08/2024
262	Laely Agustina 8	Desa Kampung Perlabian, Kecamatan Kampung Rakyat	2° 5' 48.007"N	100° 5' 5.249"E	0.40	0.40	17.53	NL	10/08/2024
263	Lagi 1	Desa Kampung Perlabian, Kecamatan Kampung Rakyat	2° 6' 4.475"N	100° 4' 43.707"E	2.26	2.26	17.50	NL	10/08/2024
264	Lagi 2	Desa Kampung Perlabian, Kecamatan Kampung Rakyat	2° 5' 22.250"N	100° 5' 8.134"E	0.84	0.84	18.15	NL	10/08/2024
265	Lagi 3	Desa Kampung Perlabian, Kecamatan Kampung Rakyat	2° 5' 17.352"N	100° 4' 59.552"E	0.42	0.42	17.93	NL	10/08/2024



No.	Estate / Kebun	Lokasi	Koordinat GPS		Ringkasan Data Area (Ha)		Perkiraan Produksi TBS Tahunan (MT)	Status Liability (L/NL)	Tanggal Bergabung (untuk Petani Swadaya)
			Latitude / Garis lintang	Longitude / Garis bujur	Total Area yang Disertifikasi	Area Tertanam			
266	Legimin 1	Desa Kampung Perlabian, Kecamatan Kampung Rakyat	2° 4' 25.760"N	100° 4' 5.282"E	1.40	1.40	18.33	NL	10/08/2024
267	Legimin 2	Desa Kampung Perlabian, Kecamatan Kampung Rakyat	2° 4' 20.990"N	100° 4' 1.870"E	0.56	0.56	17.87	NL	10/08/2024
268	Legimin 3	Desa Kampung Perlabian, Kecamatan Kampung Rakyat	2° 5' 58.868"N	100° 5' 42.298"E	1.30	1.30	17.70	NL	10/08/2024
269	Legimin 4	Desa Kampung Perlabian, Kecamatan Kampung Rakyat	2° 4' 31.203"N	100° 4' 2.299"E	0.60	0.60	17.96	NL	10/08/2024
270	M. Isak Sitorus 1	Desa Kampung Perlabian, Kecamatan Kampung Rakyat	2° 5' 22.514"N	100° 3' 38.213"E	0.37	0.37	18.15	NL	10/08/2024
271	M. Isak Sitorus 2	Desa Kampung Perlabian, Kecamatan Kampung Rakyat	2° 5' 15.551"N	100° 3' 46.319"E	1.44	1.44	17.83	NL	10/08/2024
272	M. Isak Sitorus 3	Desa Kampung Perlabian, Kecamatan Kampung Rakyat	2° 5' 19.884"N	100° 3' 46.900"E	0.16	0.16	17.81	NL	10/08/2024
273	M. Syaifuddin 1	Desa Kampung Perlabian, Kecamatan Kampung Rakyat	2° 5' 18.389"N	100° 3' 15.067"E	1.99	1.99	7.59	NL	10/08/2024
274	M. Syaifuddin 2	Desa Kampung Perlabian, Kecamatan Kampung Rakyat	2° 4' 41.233"N	100° 3' 15.227"E	0.94	0.94	17.58	NL	10/08/2024
275	M. Syaifuddin 3	Desa Kampung Perlabian, Kecamatan Kampung Rakyat	2° 5' 16.488"N	100° 3' 20.960"E	0.44	0.44	18.10	NL	10/08/2024
276	Miran	Desa Kampung Perlabian, Kecamatan Kampung Rakyat	2° 5' 50.366"N	100° 3' 42.474"E	1.22	1.22	18.27	NL	10/08/2024
277	Misdar 1	Desa Kampung Perlabian, Kecamatan Kampung Rakyat	2° 4' 45.167"N	100° 3' 36.666"E	1.00	1.00	17.51	NL	10/08/2024
278	Misdar 2	Desa Kampung Perlabian, Kecamatan Kampung Rakyat	2° 4' 51.030"N	100° 3' 32.557"E	0.50	0.50	18.04	NL	10/08/2024
279	Misdar 3	Desa Kampung Perlabian, Kecamatan Kampung Rakyat	2° 4' 41.169"N	100° 3' 35.881"E	0.50	0.50	18.43	NL	10/08/2024
280	Misdar 4	Desa Kampung Perlabian, Kecamatan Kampung Rakyat	2° 4' 48.048"N	100° 3' 39.012"E	0.55	0.55	18.03	NL	10/08/2024
281	Mislan	Desa Kampung Perlabian, Kecamatan Kampung Rakyat	2° 7' 2.701"N	100° 5' 40.980"E	2.00	2.00	19.50	NL	10/08/2024
282	Misno 1	Desa Kampung Perlabian, Kecamatan Kampung Rakyat	2° 5' 18.985"N	100° 3' 20.798"E	0.13	0.13	17.79	NL	10/08/2024
283	Misno 2	Desa Kampung Perlabian, Kecamatan Kampung Rakyat	2° 6' 0.458"N	100° 3' 32.024"E	0.18	0.18	17.78	NL	10/08/2024
284	Misno 3	Desa Kampung Perlabian, Kecamatan Kampung Rakyat	2° 5' 44.232"N	100° 3' 26.552"E	0.28	0.28	17.56	NL	10/08/2024
285	Misno 4	Desa Kampung Perlabian, Kecamatan Kampung Rakyat	2° 6' 54.107"N	100° 3' 40.440"E	2.45	2.45	17.53	NL	10/08/2024
286	Monang Siahhan 1	Desa Kampung Perlabian, Kecamatan Kampung Rakyat	2° 5' 52.034"N	100° 6' 23.288"E	1.41	1.41	18.41	NL	10/08/2024



No.	Estate / Kebun	Lokasi	Koordinat GPS		Ringkasan Data Area (Ha)		Perkiraan Produksi TBS Tahunan (MT)	Status Liability (L/NL)	Tanggal Bergabung (untuk Petani Swadaya)
			Latitude / Garis lintang	Longitude / Garis bujur	Total Area yang Disertifikasi	Area Tertanam			
287	Monang Siahahan 2	Desa Kampung Perlabian, Kecamatan Kampung Rakyat	2° 5' 36.174"N	100° 5' 57.561"E	2.84	2.84	19.77	NL	10/08/2024
288	Muhammad Arif	Desa Kampung Perlabian, Kecamatan Kampung Rakyat	2° 5' 21.689"N	100° 3' 58.890"E	0.28	0.28	17.70	NL	10/08/2024
289	Muhammad Eurico Mananda 1	Desa Kampung Perlabian, Kecamatan Kampung Rakyat	2° 5' 29.549"N	100° 3' 11.424"E	1.98	1.98	18.15	NL	10/08/2024
290	Muhammad Eurico Mananda 2	Desa Kampung Perlabian, Kecamatan Kampung Rakyat	2° 5' 52.870"N	100° 6' 12.519"E	2.00	2.00	17.57	NL	10/08/2024
291	Muhammad Eurico Mananda 3	Desa Tanjung Mulia, Kecamatan Kampung Rakyat	2° 6' 20.819"N	100° 11' 26.669"E	13.20	13.20	17.78	NL	10/08/2024
292	Muhammad Syahrul Hsb	Desa Kampung Perlabian, Kecamatan Kampung Rakyat	2° 5' 6.098"N	100° 6' 6.571"E	1.71	1.71	14.89	NL	10/08/2024
293	Muhar Yusuf Lubis	Desa Kampung Perlabian, Kecamatan Kampung Rakyat	2° 5' 6.213"N	100° 4' 45.763"E	0.48	0.48	17.80	NL	10/08/2024
294	Muhyiddin 1	Desa Kampung Perlabian, Kecamatan Kampung Rakyat	2° 5' 40.844"N	100° 6' 10.202"E	1.81	1.81	15.04	NL	10/08/2024
295	Muhyiddin 2	Desa Kampung Perlabian, Kecamatan Kampung Rakyat	2° 5' 37.234"N	100° 6' 10.226"E	1.80	1.80	15.36	NL	10/08/2024
296	Muhyiddin 3	Desa Kampung Perlabian, Kecamatan Kampung Rakyat	2° 5' 33.453"N	100° 4' 1.255"E	1.60	1.60	18.38	NL	10/08/2024
297	Muhyiddin 4	Desa Kampung Perlabian, Kecamatan Kampung Rakyat	2° 4' 41.049"N	100° 4' 11.440"E	0.20	0.20	14.77	NL	10/08/2024
298	Muhyiddin 5	Desa Kampung Perlabian, Kecamatan Kampung Rakyat	2° 4' 41.180"N	100° 4' 10.608"E	0.12	0.12	14.78	NL	10/08/2024
299	Muridun	Desa Kampung Perlabian, Kecamatan Kampung Rakyat	2° 5' 40.362"N	100° 4' 55.966"E	0.61	0.61	17.99	NL	10/08/2024
300	Narwanto 1	Desa Kampung Perlabian, Kecamatan Kampung Rakyat	2° 6' 4.865"N	100° 6' 50.401"E	1.25	1.25	18.46	NL	10/08/2024
301	Narwanto 2	Desa Kampung Perlabian, Kecamatan Kampung Rakyat	2° 6' 1.732"N	100° 6' 34.167"E	1.38	1.38	18.09	NL	10/08/2024
302	Nasip	Desa Tebing Tinggi Pangkatan, Kecamatan Pangkatan	2° 6' 29.880"N	100° 3' 7.063"E	3.30	3.30	17.66	NL	10/08/2024
303	Nelson Simbolon	Desa Tanjung Selamat, Kecamatan Kampung Rakyat	2° 7' 22.462"N	100° 9' 28.487"E	2.00	2.00	17.96	NL	10/08/2024
304	Ngadiran	Desa Kampung Perlabian, Kecamatan Kampung Rakyat	2° 4' 56.024"N	100° 3' 33.297"E	1.96	1.96	19.59	NL	10/08/2024
305	Ngatijem 1	Desa Kampung Perlabian, Kecamatan Kampung Rakyat	2° 4' 52.536"N	100° 5' 59.181"E	0.15	0.15	17.67	NL	10/08/2024
306	Ngatijem 2	Desa Tanjung Selamat, Kecamatan Kampung Rakyat	2° 3' 36.531"N	100° 7' 1.419"E	0.65	0.65	17.94	NL	10/08/2024



No.	Estate / Kebun	Lokasi	Koordinat GPS		Ringkasan Data Area (Ha)		Perkiraan Produksi TBS Tahunan (MT)	Status Liability (L/NL)	Tanggal Bergabung (untuk Petani Swadaya)
			Latitude / Garis lintang	Longitude / Garis bujur	Total Area yang Disertifikasi	Area Tertanam			
307	Ngatminah	Desa Kampung Perlabian, Kecamatan Kampung Rakyat	2° 5' 20.012"N	100° 3' 58.604"E	0.14	0.14	18.05	NL	10/08/2024
308	Nuraini	Desa Kampung Perlabian, Kecamatan Kampung Rakyat	2° 5' 47.015"N	100° 5' 59.007"E	0.63	0.63	17.89	NL	10/08/2024
309	Nurasiah Siregar	Desa Kampung Perlabian, Kecamatan Kampung Rakyat	2° 7' 2.757"N	100° 4' 38.189"E	1.80	1.80	17.50	NL	10/08/2024
310	Nurhairani	Desa Kampung Perlabian, Kecamatan Kampung Rakyat	2° 4' 55.960"N	100° 4' 8.257"E	0.51	0.51	18.40	NL	10/08/2024
311	Nurhayati Damanik. St	Desa Kampung Perlabian, Kecamatan Kampung Rakyat	2° 5' 41.556"N	100° 5' 47.055"E	2.51	2.51	18.42	NL	10/08/2024
312	Nuriyanti	Desa Kampung Perlabian, Kecamatan Kampung Rakyat	2° 5' 15.464"N	100° 6' 0.146"E	0.20	0.20	18.36	NL	10/08/2024
313	Nurliana 1	Desa Tebing Tinggi Pangkatan, Kecamatan Pangkatan	2° 5' 48.679"N	100° 3' 3.418"E	1.50	1.50	18.49	NL	10/08/2024
314	Nurliana 2	Desa Tebing Tinggi Pangkatan, Kecamatan Pangkatan	2° 6' 13.333"N	100° 2' 57.660"E	1.50	1.50	18.20	NL	10/08/2024
315	Nurliana 3	Desa Tebing Tinggi Pangkatan, Kecamatan Pangkatan	2° 5' 52.410"N	100° 3' 3.162"E	0.50	0.50	18.05	NL	10/08/2024
316	Nurmadian Hasibuan	Desa Kampung Perlabian, Kecamatan Kampung Rakyat	2° 5' 58.277"N	100° 6' 25.470"E	1.89	1.89	18.20	NL	10/08/2024
317	Paeran 1	Desa Kampung Perlabian, Kecamatan Kampung Rakyat	2° 6' 27.789"N	100° 4' 58.286"E	1.68	1.68	14.52	NL	10/08/2024
318	Paeran 2	Desa Kampung Perlabian, Kecamatan Kampung Rakyat	2° 6' 25.047"N	100° 5' 40.009"E	1.25	1.25	15.03	NL	10/08/2024
319	Paeran 3	Desa Kampung Perlabian, Kecamatan Kampung Rakyat	2° 6' 31.041"N	100° 5' 16.370"E	1.93	1.93	19.76	NL	10/08/2024
320	Paimin 1	Desa Kampung Perlabian, Kecamatan Kampung Rakyat	2° 5' 11.477"N	100° 3' 50.082"E	0.54	0.54	18.06	NL	10/08/2024
321	Paimin 10	Desa Kampung Perlabian, Kecamatan Kampung Rakyat	2° 6' 24.036"N	100° 6' 9.701"E	2.79	2.79	18.14	NL	10/08/2024
322	Paimin 11	Desa Kampung Perlabian, Kecamatan Kampung Rakyat	2° 6' 45.398"N	100° 3' 49.215"E	1.67	1.67	18.19	NL	10/08/2024
323	Paimin 12	Desa Kampung Perlabian, Kecamatan Kampung Rakyat	2° 6' 37.477"N	100° 3' 49.707"E	1.64	1.64	18.03	NL	10/08/2024
324	Paimin 13	Desa Kampung Perlabian, Kecamatan Kampung Rakyat	2° 6' 53.872"N	100° 3' 50.021"E	1.66	1.66	14.51	NL	10/08/2024
325	Paimin 14	Desa Kampung Perlabian, Kecamatan Kampung Rakyat	2° 6' 50.778"N	100° 3' 49.443"E	1.66	1.66	18.07	NL	10/08/2024
326	Paimin 15	Desa Kampung Perlabian, Kecamatan Kampung Rakyat	2° 6' 48.174"N	100° 3' 49.097"E	1.66	1.66	17.66	NL	10/08/2024



No.	Estate / Kebun	Lokasi	Koordinat GPS		Ringkasan Data Area (Ha)		Perkiraan Produksi TBS Tahunan (MT)	Status Liability (L/NL)	Tanggal Bergabung (untuk Petani Swadaya)
			Latitude / Garis lintang	Longitude / Garis bujur	Total Area yang Disertifikasi	Area Tertanam			
327	Paimin 2	Desa Kampung Perlabian, Kecamatan Kampung Rakyat	2° 5' 10.186"N	100° 3' 59.663"E	0.38	0.38	18.33	NL	10/08/2024
328	Paimin 3	Desa Kampung Perlabian, Kecamatan Kampung Rakyat	2° 5' 8.814"N	100° 3' 22.306"E	1.30	1.30	18.27	NL	10/08/2024
329	Paimin 4	Desa Kampung Perlabian, Kecamatan Kampung Rakyat	2° 5' 11.276"N	100° 3' 28.204"E	0.54	0.54	18.04	NL	10/08/2024
330	Paimin 5	Desa Kampung Perlabian, Kecamatan Kampung Rakyat	2° 5' 4.309"N	100° 3' 40.776"E	0.44	0.44	18.43	NL	10/08/2024
331	Paimin 6	Desa Kampung Perlabian, Kecamatan Kampung Rakyat	2° 5' 8.994"N	100° 3' 57.311"E	0.90	0.90	18.26	NL	10/08/2024
332	Paimin 7	Desa Kampung Perlabian, Kecamatan Kampung Rakyat	2° 5' 11.598"N	100° 3' 17.060"E	0.55	0.55	17.81	NL	10/08/2024
333	Paimin 8	Desa Kampung Perlabian, Kecamatan Kampung Rakyat	2° 5' 41.548"N	100° 3' 33.225"E	0.46	0.46	18.07	NL	10/08/2024
334	Paimin 9	Desa Kampung Perlabian, Kecamatan Kampung Rakyat	2° 6' 7.385"N	100° 6' 13.040"E	1.97	1.97	18.28	NL	10/08/2024
335	Panut 1	Desa Kampung Perlabian, Kecamatan Kampung Rakyat	2° 5' 7.904"N	100° 4' 54.378"E	1.05	1.05	17.95	NL	10/08/2024
336	Panut 2	Desa Kampung Perlabian, Kecamatan Kampung Rakyat	2° 6' 8.867"N	100° 5' 10.713"E	1.37	1.37	17.94	NL	10/08/2024
337	Parsan	Desa Kampung Perlabian, Kecamatan Kampung Rakyat	2° 4' 54.041"N	100° 3' 21.625"E	0.99	0.99	14.70	NL	10/08/2024
338	Pawito	Desa Kampung Perlabian, Kecamatan Kampung Rakyat	2° 5' 17.895"N	100° 3' 24.857"E	0.25	0.25	18.41	NL	10/08/2024
339	Poniem 1	Desa Kampung Perlabian, Kecamatan Kampung Rakyat	2° 5' 52.365"N	100° 4' 21.983"E	3.31	3.31	17.96	NL	10/08/2024
340	Poniem 2	Desa Kampung Perlabian, Kecamatan Kampung Rakyat	2° 5' 14.519"N	100° 4' 39.438"E	0.54	0.54	18.12	NL	10/08/2024
341	Poniem 3	Desa Kampung Perlabian, Kecamatan Kampung Rakyat	2° 5' 54.443"N	100° 4' 8.143"E	1.22	1.22	18.36	NL	10/08/2024
342	Poniem 4	Desa Kampung Perlabian, Kecamatan Kampung Rakyat	2° 5' 50.451"N	100° 4' 4.021"E	2.00	2.00	17.64	NL	10/08/2024
343	Poniem 5	Desa Kampung Perlabian, Kecamatan Kampung Rakyat	2° 5' 56.536"N	100° 4' 20.473"E	2.59	2.59	18.29	NL	10/08/2024
344	Poniem 6	Desa Kampung Perlabian, Kecamatan Kampung Rakyat	2° 5' 26.971"N	100° 4' 14.616"E	1.45	1.45	17.62	NL	10/08/2024
345	Poniem 7	Desa Kampung Perlabian, Kecamatan Kampung Rakyat	2° 6' 5.729"N	100° 4' 14.225"E	1.74	1.74	18.35	NL	10/08/2024
346	Poniem 8	Desa Kampung Perlabian, Kecamatan Kampung Rakyat	2° 6' 7.687"N	100° 4' 8.471"E	1.77	1.77	18.43	NL	10/08/2024
347	Ponimin 1	Desa Kampung Perlabian, Kecamatan Kampung Rakyat	2° 4' 51.851"N	100° 3' 12.364"E	0.43	0.43	14.90	NL	10/08/2024



No.	Estate / Kebun	Lokasi	Koordinat GPS		Ringkasan Data Area (Ha)		Perkiraan Produksi TBS Tahunan (MT)	Status Liability (L/NL)	Tanggal Bergabung (untuk Petani Swadaya)
			Latitude / Garis lintang	Longitude / Garis bujur	Total Area yang Disertifikasi	Area Tertanam			
348	Ponimin 2	Desa Kampung Perlabian, Kecamatan Kampung Rakyat	2° 5' 11.460"N	100° 3' 14.171"E	0.36	0.36	17.69	NL	10/08/2024
349	Ponimin 3	Desa Kampung Perlabian, Kecamatan Kampung Rakyat	2° 5' 19.068"N	100° 3' 1.180"E	0.49	0.49	17.64	NL	10/08/2024
350	Poniran 1	Desa Kampung Perlabian, Kecamatan Kampung Rakyat	2° 5' 34.537"N	100° 3' 40.971"E	1.43	1.43	18.39	NL	10/08/2024
351	Poniran 2	Desa Kampung Perlabian, Kecamatan Kampung Rakyat	2° 7' 9.204"N	100° 5' 32.432"E	2.00	2.00	17.74	NL	10/08/2024
352	Poniran 3	Desa Kampung Perlabian, Kecamatan Kampung Rakyat	2° 7' 9.450"N	100° 5' 38.089"E	0.99	0.99	17.68	NL	10/08/2024
353	Poniran 4	Desa Tebing Tinggi Pangkatan, Kecamatan Pangkatan	2° 7' 4.639"N	100° 3' 12.125"E	1.98	1.98	20.12	NL	10/08/2024
354	Purwadi Wasan 1	Desa Kampung Perlabian, Kecamatan Kampung Rakyat	2° 4' 26.463"N	100° 3' 55.802"E	0.57	0.57	17.54	NL	10/08/2024
355	Purwadi Wasan 2	Desa Kampung Perlabian, Kecamatan Kampung Rakyat	2° 4' 34.718"N	100° 3' 59.678"E	0.49	0.49	15.00	NL	10/08/2024
356	Purwihadi	Desa Kampung Perlabian, Kecamatan Kampung Rakyat	2° 6' 5.236"N	100° 6' 0.765"E	1.00	1.00	18.12	NL	10/08/2024
357	Ramli	Desa Kampung Perlabian, Kecamatan Kampung Rakyat	2° 6' 27.465"N	100° 3' 24.885"E	0.50	0.50	18.04	NL	10/08/2024
358	Rasim 1	Desa Kampung Perlabian, Kecamatan Kampung Rakyat	2° 5' 41.430"N	100° 4' 17.799"E	2.00	2.00	18.28	NL	10/08/2024
359	Rasim 2	Desa Kampung Perlabian, Kecamatan Kampung Rakyat	2° 6' 10.897"N	100° 3' 50.415"E	9.00	9.00	18.34	NL	10/08/2024
360	Rasim 3	Desa Kampung Perlabian, Kecamatan Kampung Rakyat	2° 4' 49.865"N	100° 4' 35.059"E	2.00	2.00	17.62	NL	10/08/2024
361	Rasim 4	Desa Kampung Perlabian, Kecamatan Kampung Rakyat	2° 4' 52.851"N	100° 4' 37.980"E	0.92	0.92	18.03	NL	10/08/2024
362	Rasio Utomo	Desa Kampung Perlabian, Kecamatan Kampung Rakyat	2° 5' 43.021"N	100° 6' 37.291"E	2.19	2.19	18.07	NL	10/08/2024
363	Ratna	Desa Tanjung Selamat, Kecamatan Kampung Rakyat	2° 6' 12.495"N	100° 7' 39.171"E	2.00	2.00	18.25	NL	10/08/2024
364	Ratna Saridewi	Desa Kampung Perlabian, Kecamatan Kampung Rakyat	2° 5' 20.685"N	100° 4' 6.071"E	0.33	0.33	18.42	NL	10/08/2024
365	Rebin 1	Desa Kampung Perlabian, Kecamatan Kampung Rakyat	2° 4' 53.514"N	100° 4' 27.048"E	0.20	0.20	15.30	NL	10/08/2024
366	Rebin 2	Desa Kampung Perlabian, Kecamatan Kampung Rakyat	2° 5' 32.557"N	100° 3' 33.598"E	1.05	1.05	17.63	NL	10/08/2024
367	Rebin 3	Desa Kampung Perlabian, Kecamatan Kampung Rakyat	2° 5' 23.949"N	100° 3' 25.496"E	0.35	0.35	17.92	NL	10/08/2024
368	Rehwan	Desa Kampung Perlabian, Kecamatan Kampung Rakyat	2° 5' 32.923"N	100° 4' 53.926"E	0.70	0.70	18.29	NL	10/08/2024



No.	Estate / Kebun	Lokasi	Koordinat GPS		Ringkasan Data Area (Ha)		Perkiraan Produksi TBS Tahunan (MT)	Status Liability (L/NL)	Tanggal Bergabung (untuk Petani Swadaya)
			Latitude / Garis lintang	Longitude / Garis bujur	Total Area yang Disertifikasi	Area Tertanam			
369	Reyhan Meisar Hasibuan 1	Desa Kampung Perlabian, Kecamatan Kampung Rakyat	2° 6' 5.957"N	100° 6' 21.841"E	1.55	1.55	17.69	NL	10/08/2024
370	Reyhan Meisar Hasibuan 10	Desa Kampung Perlabian, Kecamatan Kampung Rakyat	2° 5' 39.311"N	100° 6' 30.234"E	1.73	1.73	18.06	NL	10/08/2024
371	Reyhan Meisar Hasibuan 11	Desa Kampung Perlabian, Kecamatan Kampung Rakyat	2° 5' 10.400"N	100° 6' 3.835"E	1.05	1.05	17.94	NL	10/08/2024
372	Reyhan Meisar Hasibuan 12	Desa Kampung Perlabian, Kecamatan Kampung Rakyat	2° 5' 9.877"N	100° 4' 14.842"E	1.56	1.56	17.74	NL	10/08/2024
373	Reyhan Meisar Hasibuan 2	Desa Kampung Perlabian, Kecamatan Kampung Rakyat	2° 6' 8.161"N	100° 6' 21.949"E	0.74	0.74	15.35	NL	10/08/2024
374	Reyhan Meisar Hasibuan 3	Desa Kampung Perlabian, Kecamatan Kampung Rakyat	2° 6' 0.184"N	100° 5' 26.883"E	2.00	2.00	17.53	NL	10/08/2024
375	Reyhan Meisar Hasibuan 4	Desa Tanjung Selamat, Kecamatan Kampung Rakyat	2° 4' 57.221"N	100° 6' 27.824"E	1.50	1.50	17.53	NL	10/08/2024
376	Reyhan Meisar Hasibuan 5	Desa Kampung Perlabian, Kecamatan Kampung Rakyat	2° 5' 46.845"N	100° 5' 31.990"E	1.28	1.28	17.50	NL	10/08/2024
377	Reyhan Meisar Hasibuan 6	Desa Tanjung Selamat, Kecamatan Kampung Rakyat	2° 4' 55.112"N	100° 6' 31.603"E	1.80	1.80	17.60	NL	10/08/2024
378	Reyhan Meisar Hasibuan 7	Desa Tanjung Medan, Kecamatan Kampung Rakyat	2° 4' 12.619"N	100° 7' 50.081"E	2.50	2.50	18.31	NL	10/08/2024
379	Reyhan Meisar Hasibuan 8	Desa Kampung Perlabian, Kecamatan Kampung Rakyat	2° 6' 14.736"N	100° 6' 30.937"E	0.76	0.76	18.17	NL	10/08/2024
380	Reyhan Meisar Hasibuan 9	Desa Kampung Perlabian, Kecamatan Kampung Rakyat	2° 5' 8.624"N	100° 5' 53.987"E	1.50	1.50	18.32	NL	10/08/2024
381	Rhomainur, Sp 1	Desa Kampung Perlabian, Kecamatan Kampung Rakyat	2° 6' 0.562"N	100° 4' 41.071"E	1.20	1.20	17.90	NL	10/08/2024
382	Rhomainur, Sp 10	Desa Kampung Perlabian, Kecamatan Kampung Rakyat	2° 5' 58.215"N	100° 4' 28.670"E	2.74	2.74	17.88	NL	10/08/2024
383	Rhomainur, Sp 11	Desa Kampung Perlabian, Kecamatan Kampung Rakyat	2° 5' 9.623"N	100° 5' 6.084"E	0.91	0.91	17.87	NL	10/08/2024
384	Rhomainur, Sp 12	Desa Tanjung Selamat, Kecamatan Kampung Rakyat	2° 6' 5.154"N	100° 7' 17.174"E	2.70	2.70	18.18	NL	10/08/2024
385	Rhomainur, Sp 13	Desa Kampung Perlabian, Kecamatan Kampung Rakyat	2° 5' 49.759"N	100° 3' 52.817"E	1.69	1.69	18.25	NL	10/08/2024



No.	Estate / Kebun	Lokasi	Koordinat GPS		Ringkasan Data Area (Ha)		Perkiraan Produksi TBS Tahunan (MT)	Status Liability (L/NL)	Tanggal Bergabung (untuk Petani Swadaya)
			Latitude / Garis lintang	Longitude / Garis bujur	Total Area yang Disertifikasi	Area Tertanam			
386	Rhomainur, Sp 14	Desa Kampung Perlabian, Kecamatan Kampung Rakyat	2° 5' 53.969"N	100° 4' 32.030"E	1.37	1.37	18.30	NL	10/08/2024
387	Rhomainur, Sp 15	Desa Kampung Perlabian, Kecamatan Kampung Rakyat	2° 5' 22.613"N	100° 4' 20.861"E	1.00	1.00	18.14	NL	10/08/2024
388	Rhomainur, Sp 16	Desa Kampung Perlabian, Kecamatan Kampung Rakyat	2° 4' 42.255"N	100° 3' 40.825"E	0.05	0.05	17.50	NL	10/08/2024
389	Rhomainur, Sp 2	Desa Kampung Perlabian, Kecamatan Kampung Rakyat	2° 5' 27.442"N	100° 4' 50.035"E	1.54	1.54	17.91	NL	10/08/2024
390	Rhomainur, Sp 3	Desa Kampung Perlabian, Kecamatan Kampung Rakyat	2° 5' 21.512"N	100° 4' 38.495"E	0.94	0.94	17.77	NL	10/08/2024
391	Rhomainur, Sp 4	Desa Kampung Perlabian, Kecamatan Kampung Rakyat	2° 5' 15.090"N	100° 5' 29.558"E	1.93	1.93	18.47	NL	10/08/2024
392	Rhomainur, Sp 5	Desa Kampung Perlabian, Kecamatan Kampung Rakyat	2° 4' 28.579"N	100° 3' 36.486"E	0.89	0.89	18.11	NL	10/08/2024
393	Rhomainur, Sp 6	Desa Kampung Perlabian, Kecamatan Kampung Rakyat	2° 5' 49.393"N	100° 3' 30.851"E	0.66	0.66	17.89	NL	10/08/2024
394	Rhomainur, Sp 7	Desa Kampung Perlabian, Kecamatan Kampung Rakyat	2° 5' 31.993"N	100° 5' 6.373"E	0.08	0.08	18.24	NL	10/08/2024
395	Rhomainur, Sp 8	Desa Kampung Perlabian, Kecamatan Kampung Rakyat	2° 5' 39.034"N	100° 4' 59.787"E	0.18	0.18	17.82	NL	10/08/2024
396	Rhomainur, Sp 9	Desa Kampung Perlabian, Kecamatan Kampung Rakyat	2° 4' 41.706"N	100° 3' 41.719"E	0.60	0.60	17.92	NL	10/08/2024
397	Ria Listianingsih 1	Desa Kampung Perlabian, Kecamatan Kampung Rakyat	2° 5' 19.982"N	100° 3' 3.907"E	1.74	1.74	18.20	NL	10/08/2024
398	Ria Listianingsih 2	Desa Kampung Perlabian, Kecamatan Kampung Rakyat	2° 5' 26.227"N	100° 2' 57.659"E	1.63	1.63	18.39	NL	10/08/2024
399	Ria Listianingsih 3	Desa Kampung Perlabian, Kecamatan Kampung Rakyat	2° 5' 24.359"N	100° 2' 59.991"E	1.46	1.46	17.80	NL	10/08/2024
400	Ria Listianingsih 4	Desa Kampung Perlabian, Kecamatan Kampung Rakyat	2° 5' 8.672"N	100° 3' 9.424"E	0.63	0.63	18.05	NL	10/08/2024
401	Riani	Desa Kampung Perlabian, Kecamatan Kampung Rakyat	2° 5' 36.879"N	100° 3' 12.159"E	0.29	0.29	17.80	NL	10/08/2024
402	Rikardo Panggabean	Desa Kampung Perlabian, Kecamatan Kampung Rakyat	2° 5' 36.277"N	100° 5' 23.669"E	1.78	1.78	17.55	NL	10/08/2024
403	Rini Rosmita 1	Desa Kampung Perlabian, Kecamatan Kampung Rakyat	2° 5' 47.777"N	100° 5' 8.484"E	1.66	1.66	18.07	NL	10/08/2024
404	Rini Rosmita 2	Desa Kampung Perlabian, Kecamatan Kampung Rakyat	2° 5' 59.083"N	100° 5' 21.684"E	1.75	1.75	18.36	NL	10/08/2024
405	Riswadi	Desa Kampung Perlabian, Kecamatan Kampung Rakyat	2° 6' 29.060"N	100° 5' 56.182"E	9.99	9.99	18.34	NL	10/08/2024



No.	Estate / Kebun	Lokasi	Koordinat GPS		Ringkasan Data Area (Ha)		Perkiraan Produksi TBS Tahunan (MT)	Status Liability (L/NL)	Tanggal Bergabung (untuk Petani Swadaya)
			Latitude / Garis lintang	Longitude / Garis bujur	Total Area yang Disertifikasi	Area Tertanam			
406	Riswati Samosir 1	Desa Tebing Tinggi Pangkatan, Kecamatan Pangkatan	2° 6' 54.336"N	100° 3' 12.353"E	1.55	1.55	19.88	NL	10/08/2024
407	Riswati Samosir 2	Desa Tebing Tinggi Pangkatan, Kecamatan Pangkatan	2° 6' 43.458"N	100° 2' 52.179"E	2.25	2.25	17.52	NL	10/08/2024
408	Riswati Samosir 3	Desa Tebing Tinggi Pangkatan, Kecamatan Pangkatan	2° 7' 4.809"N	100° 3' 10.079"E	1.92	1.92	19.86	NL	10/08/2024
409	Riyadi	Desa Kampung Perlabian, Kecamatan Kampung Rakyat	2° 6' 22.889"N	100° 4' 20.928"E	1.66	1.66	17.58	NL	10/08/2024
410	Rohman 1	Desa Kampung Perlabian, Kecamatan Kampung Rakyat	2° 4' 48.500"N	100° 3' 21.222"E	2.00	2.00	14.67	NL	10/08/2024
411	Rohman 2	Desa Kampung Perlabian, Kecamatan Kampung Rakyat	2° 4' 45.332"N	100° 3' 18.004"E	0.80	0.80	8.17	NL	10/08/2024
412	Rohman 3	Desa Kampung Perlabian, Kecamatan Kampung Rakyat	2° 5' 21.057"N	100° 4' 22.730"E	1.81	1.81	17.67	NL	10/08/2024
413	Romaida	Desa Kampung Perlabian, Kecamatan Kampung Rakyat	2° 5' 22.048"N	100° 3' 56.277"E	0.20	0.20	17.86	NL	10/08/2024
414	Rosul Dongoran 1	Desa Kampung Perlabian, Kecamatan Kampung Rakyat	2° 6' 24.439"N	100° 6' 17.763"E	2.01	2.01	17.77	NL	10/08/2024
415	Rosul Dongoran 2	Desa Kampung Perlabian, Kecamatan Kampung Rakyat	2° 6' 27.103"N	100° 6' 5.410"E	2.31	2.31	18.12	NL	10/08/2024
416	Rosul Dongoran 3	Desa Kampung Perlabian, Kecamatan Kampung Rakyat	2° 6' 30.508"N	100° 6' 7.514"E	4.33	4.33	18.06	NL	10/08/2024
417	Rosul Dongoran 4	Desa Kampung Perlabian, Kecamatan Kampung Rakyat	2° 6' 19.943"N	100° 6' 11.046"E	1.14	1.14	17.50	NL	10/08/2024
418	Rumiatik	Desa Kampung Perlabian, Kecamatan Kampung Rakyat	2° 4' 49.838"N	100° 4' 29.281"E	0.60	0.60	17.65	NL	10/08/2024
419	Rusmina	Desa Kampung Perlabian, Kecamatan Kampung Rakyat	2° 4' 47.437"N	100° 4' 19.463"E	0.12	0.12	20.08	NL	10/08/2024
420	Sabar 1	Desa Kampung Perlabian, Kecamatan Kampung Rakyat	2° 4' 44.749"N	100° 3' 15.913"E	0.27	0.27	7.98	NL	10/08/2024
421	Sabar 2	Desa Kampung Perlabian, Kecamatan Kampung Rakyat	2° 5' 3.405"N	100° 2' 50.559"E	1.43	1.43	17.90	NL	10/08/2024
422	Sadilah	Desa Kampung Perlabian, Kecamatan Kampung Rakyat	2° 6' 24.944"N	100° 5' 56.319"E	1.68	1.68	15.12	NL	10/08/2024
423	Safrina 1	Desa Kampung Perlabian, Kecamatan Kampung Rakyat	2° 5' 16.752"N	100° 3' 49.795"E	0.71	0.71	18.45	NL	10/08/2024
424	Safrina 2	Desa Kampung Perlabian, Kecamatan Kampung Rakyat	2° 4' 51.582"N	100° 4' 42.917"E	0.68	0.68	17.73	NL	10/08/2024
425	Sahem Hasibuan 1	Desa Kampung Perlabian, Kecamatan Kampung Rakyat	2° 4' 58.141"N	100° 5' 42.731"E	0.10	0.10	18.10	NL	10/08/2024



No.	Estate / Kebun	Lokasi	Koordinat GPS		Ringkasan Data Area (Ha)		Perkiraan Produksi TBS Tahunan (MT)	Status Liability (L/NL)	Tanggal Bergabung (untuk Petani Swadaya)
			Latitude / Garis lintang	Longitude / Garis bujur	Total Area yang Disertifikasi	Area Tertanam			
426	Sahem Hasibuan 10	Desa Kampung Perlabian, Kecamatan Kampung Rakyat	2° 5' 53.064"N	100° 5' 32.033"E	1.06	1.06	17.91	NL	10/08/2024
427	Sahem Hasibuan 11	Desa Kampung Perlabian, Kecamatan Kampung Rakyat	2° 5' 50.189"N	100° 5' 34.827"E	1.34	1.34	18.09	NL	10/08/2024
428	Sahem Hasibuan 12	Desa Kampung Perlabian, Kecamatan Kampung Rakyat	2° 5' 2.068"N	100° 5' 59.546"E	0.97	0.97	19.54	NL	10/08/2024
429	Sahem Hasibuan 13	Desa Kampung Perlabian, Kecamatan Kampung Rakyat	2° 6' 2.905"N	100° 6' 10.430"E	1.26	1.26	18.45	NL	10/08/2024
430	Sahem Hasibuan 14	Desa Kampung Perlabian, Kecamatan Kampung Rakyat	2° 5' 36.205"N	100° 6' 33.837"E	0.71	0.71	18.01	NL	10/08/2024
431	Sahem Hasibuan 15	Desa Kampung Perlabian, Kecamatan Kampung Rakyat	2° 5' 37.012"N	100° 6' 30.791"E	1.46	1.46	18.05	NL	10/08/2024
432	Sahem Hasibuan 16	Desa Kampung Perlabian, Kecamatan Kampung Rakyat	2° 5' 38.684"N	100° 6' 34.456"E	1.54	1.54	17.68	NL	10/08/2024
433	Sahem Hasibuan 17	Desa Kampung Perlabian, Kecamatan Kampung Rakyat	2° 5' 7.518"N	100° 5' 42.862"E	1.57	1.57	17.80	NL	10/08/2024
434	Sahem Hasibuan 18	Desa Kampung Perlabian, Kecamatan Kampung Rakyat	2° 5' 8.031"N	100° 6' 8.780"E	1.15	1.15	17.90	NL	10/08/2024
435	Sahem Hasibuan 2	Desa Kampung Perlabian, Kecamatan Kampung Rakyat	2° 5' 39.279"N	100° 6' 38.392"E	1.99	1.99	18.06	NL	10/08/2024
436	Sahem Hasibuan 3	Desa Kampung Perlabian, Kecamatan Kampung Rakyat	2° 5' 1.649"N	100° 4' 18.750"E	0.08	0.08	17.79	NL	10/08/2024
437	Sahem Hasibuan 4	Desa Tanjung Medan, Kecamatan Kampung Rakyat	2° 3' 44.479"N	100° 8' 3.566"E	0.08	0.08	8.47	NL	10/08/2024
438	Sahem Hasibuan 5	Desa Kampung Perlabian, Kecamatan Kampung Rakyat	2° 5' 5.434"N	100° 5' 59.642"E	0.89	0.89	19.63	NL	10/08/2024
439	Sahem Hasibuan 6	Desa Kampung Perlabian, Kecamatan Kampung Rakyat	2° 5' 7.475"N	100° 6' 2.890"E	0.09	0.09	19.59	NL	10/08/2024
440	Sahem Hasibuan 7	Desa Kampung Perlabian, Kecamatan Kampung Rakyat	2° 5' 7.757"N	100° 4' 16.211"E	1.40	1.40	7.62	NL	10/08/2024
441	Sahem Hasibuan 8	Desa Kampung Perlabian, Kecamatan Kampung Rakyat	2° 5' 3.031"N	100° 5' 56.453"E	1.04	1.04	19.71	NL	10/08/2024
442	Sahem Hasibuan 9	Desa Kampung Perlabian, Kecamatan Kampung Rakyat	2° 5' 50.203"N	100° 5' 31.392"E	2.00	2.00	18.16	NL	10/08/2024
443	Saiful Bahri Hsb 1	Desa Tanjung Selamat, Kecamatan Kampung Rakyat	2° 5' 6.180"N	100° 7' 3.476"E	3.00	3.00	18.29	NL	10/08/2024
444	Saiful Bahri Hsb 2	Desa Tanjung Selamat, Kecamatan Kampung Rakyat	2° 4' 25.109"N	100° 6' 43.272"E	0.88	0.88	18.43	NL	10/08/2024
445	Saiman 1	Desa Kampung Perlabian, Kecamatan Kampung Rakyat	2° 6' 29.602"N	100° 5' 26.486"E	1.94	1.94	18.01	NL	10/08/2024
446	Saiman 2	Desa Kampung Perlabian, Kecamatan Kampung Rakyat	2° 6' 30.137"N	100° 5' 22.198"E	1.97	1.97	18.00	NL	10/08/2024



No.	Estate / Kebun	Lokasi	Koordinat GPS		Ringkasan Data Area (Ha)		Perkiraan Produksi TBS Tahunan (MT)	Status Liability (L/NL)	Tanggal Bergabung (untuk Petani Swadaya)
			Latitude / Garis lintang	Longitude / Garis bujur	Total Area yang Disertifikasi	Area Tertanam			
447	Sakti Halomoan Ritonga	Desa Kampung Perlabian, Kecamatan Kampung Rakyat	2° 7' 3.361"N	100° 4' 32.395"E	1.80	1.80	17.98	NL	10/08/2024
448	Salamto 1	Desa Kampung Perlabian, Kecamatan Kampung Rakyat	2° 5' 50.540"N	100° 4' 0.376"E	0.56	0.56	15.28	NL	10/08/2024
449	Salamto 2	Desa Kampung Perlabian, Kecamatan Kampung Rakyat	2° 4' 47.760"N	100° 3' 47.713"E	1.38	1.38	8.36	NL	10/08/2024
450	Samin. R	Desa Kampung Perlabian, Kecamatan Kampung Rakyat	2° 4' 54.318"N	100° 1' 44.539"E	1.99	1.99	20.42	NL	10/08/2024
451	Samiono 1	Desa Kampung Perlabian, Kecamatan Kampung Rakyat	2° 5' 37.826"N	100° 3' 41.460"E	1.03	1.03	8.12	NL	10/08/2024
452	Samiono 2	Desa Kampung Perlabian, Kecamatan Kampung Rakyat	2° 5' 54.117"N	100° 3' 41.248"E	1.12	1.12	7.60	NL	10/08/2024
453	Samiono 3	Desa Kampung Perlabian, Kecamatan Kampung Rakyat	2° 5' 49.361"N	100° 4' 17.976"E	1.43	1.43	7.89	NL	10/08/2024
454	Santano Adha	Desa Kampung Perlabian, Kecamatan Kampung Rakyat	2° 5' 21.642"N	100° 4' 3.495"E	0.46	0.46	17.73	NL	10/08/2024
455	Sarbani	Desa Kampung Perlabian, Kecamatan Kampung Rakyat	2° 6' 29.216"N	100° 3' 29.126"E	0.54	0.54	8.44	NL	10/08/2024
456	Sarmini 1	Desa Kampung Perlabian, Kecamatan Kampung Rakyat	2° 5' 42.618"N	100° 3' 51.497"E	0.76	0.76	8.09	NL	10/08/2024
457	Sarmini 2	Desa Kampung Perlabian, Kecamatan Kampung Rakyat	2° 5' 11.982"N	100° 3' 33.399"E	0.87	0.87	15.13	NL	10/08/2024
458	Sartono 1	Desa Kampung Perlabian, Kecamatan Kampung Rakyat	2° 5' 10.959"N	100° 4' 3.846"E	0.96	0.96	17.53	NL	10/08/2024
459	Sartono 2	Desa Kampung Perlabian, Kecamatan Kampung Rakyat	2° 5' 3.992"N	100° 3' 33.473"E	0.68	0.68	18.07	NL	10/08/2024
460	Sartono 3	Desa Kampung Perlabian, Kecamatan Kampung Rakyat	2° 5' 41.709"N	100° 6' 29.550"E	1.17	1.17	18.17	NL	10/08/2024
461	Satinem	Desa Kampung Perlabian, Kecamatan Kampung Rakyat	2° 5' 19.108"N	100° 3' 59.487"E	0.21	0.21	18.41	NL	10/08/2024
462	Selamat Bintoro	Desa Tebing Tinggi Pangkatan, Kecamatan Pangkatan	2° 5' 39.593"N	100° 3' 7.827"E	1.27	1.27	18.37	NL	10/08/2024
463	Selamat Sukoco 1	Desa Kampung Perlabian, Kecamatan Kampung Rakyat	2° 6' 25.178"N	100° 5' 2.424"E	2.42	2.42	18.04	NL	10/08/2024
464	Selamat Sukoco 2	Desa Kampung Perlabian, Kecamatan Kampung Rakyat	2° 6' 49.403"N	100° 4' 25.105"E	0.86	0.86	8.30	NL	10/08/2024
465	Setiono 1	Desa Kampung Perlabian, Kecamatan Kampung Rakyat	2° 5' 35.330"N	100° 6' 16.971"E	2.32	2.32	17.79	NL	10/08/2024
466	Setiono 2	Desa Kampung Perlabian, Kecamatan Kampung Rakyat	2° 6' 11.112"N	100° 6' 51.319"E	1.31	1.31	17.52	NL	10/08/2024
467	Setiono 3	Desa Kampung Perlabian, Kecamatan Kampung Rakyat	2° 5' 23.371"N	100° 5' 46.269"E	2.09	2.09	18.05	NL	10/08/2024



No.	Estate / Kebun	Lokasi	Koordinat GPS		Ringkasan Data Area (Ha)		Perkiraan Produksi TBS Tahunan (MT)	Status Liability (L/NL)	Tanggal Bergabung (untuk Petani Swadaya)
			Latitude / Garis lintang	Longitude / Garis bujur	Total Area yang Disertifikasi	Area Tertanam			
468	Setiono 4	Desa Kampung Perlabian, Kecamatan Kampung Rakyat	2° 5' 19.133"N	100° 5' 49.971"E	2.09	2.09	18.21	NL	10/08/2024
469	Setiono 5	Desa Kampung Perlabian, Kecamatan Kampung Rakyat	2° 5' 47.364"N	100° 6' 19.746"E	2.29	2.29	18.45	NL	10/08/2024
470	Setiono 6	Desa Kampung Perlabian, Kecamatan Kampung Rakyat	2° 5' 54.334"N	100° 6' 32.326"E	1.34	1.34	17.99	NL	10/08/2024
471	Setu 1	Desa Kampung Perlabian, Kecamatan Kampung Rakyat	2° 6' 34.401"N	100° 3' 54.778"E	2.65	2.65	18.37	NL	10/08/2024
472	Setu 2	Desa Tanjung Selamat, Kecamatan Kampung Rakyat	2° 4' 3.180"N	100° 6' 49.219"E	1.60	1.60	17.97	NL	10/08/2024
473	Setu 3	Desa Tanjung Selamat, Kecamatan Kampung Rakyat	2° 3' 54.581"N	100° 6' 12.951"E	0.59	0.59	18.43	NL	10/08/2024
474	Setu 4	Desa Tanjung Selamat, Kecamatan Kampung Rakyat	2° 3' 51.491"N	100° 6' 7.200"E	0.69	0.69	17.77	NL	10/08/2024
475	Shinta Sartika 1	Desa Kampung Perlabian, Kecamatan Kampung Rakyat	2° 5' 40.744"N	100° 3' 58.374"E	3.35	3.35	18.28	NL	10/08/2024
476	Shinta Sartika 10	Desa Kampung Perlabian, Kecamatan Kampung Rakyat	2° 5' 36.176"N	100° 4' 37.362"E	1.27	1.27	17.78	NL	10/08/2024
477	Shinta Sartika 11	Desa Kampung Perlabian, Kecamatan Kampung Rakyat	2° 5' 42.219"N	100° 4' 38.516"E	1.03	1.03	17.99	NL	10/08/2024
478	Shinta Sartika 2	Desa Kampung Perlabian, Kecamatan Kampung Rakyat	2° 5' 12.180"N	100° 4' 37.207"E	0.80	0.80	17.88	NL	10/08/2024
479	Shinta Sartika 3	Desa Kampung Perlabian, Kecamatan Kampung Rakyat	2° 5' 46.999"N	100° 4' 39.194"E	2.36	2.36	18.23	NL	10/08/2024
480	Shinta Sartika 4	Desa Kampung Perlabian, Kecamatan Kampung Rakyat	2° 5' 47.885"N	100° 3' 58.974"E	1.40	1.40	17.64	NL	10/08/2024
481	Shinta Sartika 5	Desa Kampung Perlabian, Kecamatan Kampung Rakyat	2° 5' 48.074"N	100° 3' 56.038"E	0.73	0.73	18.08	NL	10/08/2024
482	Shinta Sartika 6	Desa Kampung Perlabian, Kecamatan Kampung Rakyat	2° 5' 42.188"N	100° 4' 6.505"E	0.08	0.08	17.64	NL	10/08/2024
483	Shinta Sartika 7	Desa Kampung Perlabian, Kecamatan Kampung Rakyat	2° 5' 54.137"N	100° 3' 53.002"E	1.26	1.26	17.97	NL	10/08/2024
484	Shinta Sartika 8	Desa Kampung Perlabian, Kecamatan Kampung Rakyat	2° 5' 33.631"N	100° 3' 54.730"E	2.20	2.20	18.09	NL	10/08/2024
485	Shinta Sartika 9	Desa Kampung Perlabian, Kecamatan Kampung Rakyat	2° 5' 39.321"N	100° 4' 2.861"E	1.88	1.88	18.01	NL	10/08/2024
486	Sobirin 1	Desa Kampung Perlabian, Kecamatan Kampung Rakyat	2° 5' 18.992"N	100° 3' 56.287"E	0.28	0.28	18.22	NL	10/08/2024
487	Sobirin 2	Desa Kampung Perlabian, Kecamatan Kampung Rakyat	2° 5' 20.964"N	100° 3' 57.593"E	0.22	0.22	17.55	NL	10/08/2024
488	Sofyan 1	Desa Kampung Perlabian, Kecamatan Kampung Rakyat	2° 6' 29.778"N	100° 3' 26.646"E	0.50	0.50	17.85	NL	10/08/2024



No.	Estate / Kebun	Lokasi	Koordinat GPS		Ringkasan Data Area (Ha)		Perkiraan Produksi TBS Tahunan (MT)	Status Liability (L/NL)	Tanggal Bergabung (untuk Petani Swadaya)
			Latitude / Garis lintang	Longitude / Garis bujur	Total Area yang Disertifikasi	Area Tertanam			
489	Sofyan 2	Desa Kampung Perlabian, Kecamatan Kampung Rakyat	2° 4' 58.086"N	100° 3' 25.520"E	0.38	0.38	17.19	NL	10/08/2024
490	Sofyan Qari Alfurqon Hasibuan	Desa Tanjung Selamat, Kecamatan Kampung Rakyat	2° 4' 11.364"N	100° 6' 51.245"E	3.01	3.01	18.03	NL	10/08/2024
491	Sri Lestari 1	Desa Kampung Perlabian, Kecamatan Kampung Rakyat	2° 6' 42.238"N	100° 3' 49.765"E	1.62	1.62	18.20	NL	10/08/2024
492	Sri Lestari 2	Desa Kampung Perlabian, Kecamatan Kampung Rakyat	2° 5' 50.497"N	100° 4' 27.440"E	1.72	1.72	17.66	NL	10/08/2024
493	Sri Lestari 3	Desa Kampung Perlabian, Kecamatan Kampung Rakyat	2° 6' 53.121"N	100° 3' 47.831"E	0.86	0.86	17.56	NL	10/08/2024
494	Sri Lestari 4	Desa Kampung Perlabian, Kecamatan Kampung Rakyat	2° 6' 55.150"N	100° 3' 47.251"E	0.29	0.29	18.11	NL	10/08/2024
495	Sri Lestari 5	Desa Kampung Perlabian, Kecamatan Kampung Rakyat	2° 5' 46.945"N	100° 4' 27.256"E	1.19	1.19	15.16	NL	10/08/2024
496	Sri Lestari 6	Desa Kampung Perlabian, Kecamatan Kampung Rakyat	2° 6' 18.977"N	100° 3' 16.640"E	1.28	1.28	17.52	NL	10/08/2024
497	Sri Lestari 7	Desa Kampung Perlabian, Kecamatan Kampung Rakyat	2° 5' 10.693"N	100° 3' 31.841"E	1.25	1.25	17.65	NL	10/08/2024
498	Sri Lestari 8	Desa Kampung Perlabian, Kecamatan Kampung Rakyat	2° 5' 34.996"N	100° 3' 33.066"E	1.43	1.43	18.01	NL	10/08/2024
499	Sri Lestari 9	Desa Kampung Perlabian, Kecamatan Kampung Rakyat	2° 6' 36.897"N	100° 6' 6.824"E	1.93	1.93	15.17	NL	10/08/2024
500	Sri Murti	Desa Kampung Perlabian, Kecamatan Kampung Rakyat	2° 5' 21.067"N	100° 3' 17.175"E	1.32	1.32	17.97	NL	10/08/2024
501	Sudibyo	Desa Kampung Perlabian, Kecamatan Kampung Rakyat	2° 5' 21.902"N	100° 4' 33.058"E	0.20	0.20	17.55	NL	10/08/2024
502	Sugeng 1	Desa Kampung Perlabian, Kecamatan Kampung Rakyat	2° 5' 17.028"N	100° 5' 4.798"E	1.69	1.69	18.34	NL	10/08/2024
503	Sugeng 2	Desa Kampung Perlabian, Kecamatan Kampung Rakyat	2° 6' 28.919"N	100° 3' 46.828"E	0.74	0.74	18.35	NL	10/08/2024
504	Sugianto A 1	Desa Kampung Perlabian, Kecamatan Kampung Rakyat	2° 6' 17.824"N	100° 3' 35.018"E	1.18	1.18	18.32	NL	10/08/2024
505	Sugianto A 2	Desa Kampung Perlabian, Kecamatan Kampung Rakyat	2° 4' 57.517"N	100° 2' 54.831"E	0.80	0.80	18.42	NL	10/08/2024
506	Sugianto A 3	Desa Kampung Perlabian, Kecamatan Kampung Rakyat	2° 6' 21.492"N	100° 4' 39.985"E	1.05	1.05	18.13	NL	10/08/2024
507	Sugianto B 1	Desa Kampung Perlabian, Kecamatan Kampung Rakyat	2° 6' 3.934"N	100° 3' 36.466"E	0.96	0.96	18.26	NL	10/08/2024
508	Sugianto B 2	Desa Kampung Perlabian, Kecamatan Kampung Rakyat	2° 6' 12.283"N	100° 3' 40.439"E	1.06	1.06	18.40	NL	10/08/2024
509	Sugianto C	Desa Kampung Perlabian, Kecamatan Kampung Rakyat	2° 5' 17.490"N	100° 4' 8.780"E	0.31	0.31	17.71	NL	10/08/2024



No.	Estate / Kebun	Lokasi	Koordinat GPS		Ringkasan Data Area (Ha)		Perkiraan Produksi TBS Tahunan (MT)	Status Liability (L/NL)	Tanggal Bergabung (untuk Petani Swadaya)
			Latitude / Garis lintang	Longitude / Garis bujur	Total Area yang Disertifikasi	Area Tertanam			
510	Sugiarto 1	Desa Tanjung Selamat, Kecamatan Kampung Rakyat	2° 5' 54.286"N	100° 6' 41.359"E	2.00	2.00	18.23	NL	10/08/2024
511	Sugiarto 2	Desa Perlabian, Kecamatan Kampung Rakyat	2° 5' 13.392"N	100° 6' 0.257"E	0.37	0.37	18.21	NL	10/08/2024
512	Sugiarto 3	Desa Perlabian, Kecamatan Kampung Rakyat	2° 5' 24.757"N	100° 6' 9.082"E	0.69	0.69	17.52	NL	10/08/2024
513	Sugiman A	Desa Kampung Perlabian, Kecamatan Kampung Rakyat	2° 5' 17.793"N	100° 3' 57.623"E	0.27	0.27	18.31	NL	10/08/2024
514	Sugiman B 1	Desa Kampung Perlabian, Kecamatan Kampung Rakyat	2° 5' 6.714"N	100° 2' 28.217"E	0.21	0.21	8.39	NL	10/08/2024
515	Sugiman B 2	Desa Kampung Perlabian, Kecamatan Kampung Rakyat	2° 5' 4.935"N	100° 2' 41.280"E	1.28	1.28	18.23	NL	10/08/2024
516	Sugiono A	Desa Kampung Perlabian, Kecamatan Kampung Rakyat	2° 4' 35.642"N	100° 3' 24.345"E	0.90	0.90	17.71	NL	10/08/2024
517	Sugiono B 1	Desa Kampung Perlabian, Kecamatan Kampung Rakyat	2° 5' 20.796"N	100° 3' 28.575"E	1.21	1.21	18.00	NL	10/08/2024
518	Sugiono B 2	Desa Kampung Perlabian, Kecamatan Kampung Rakyat	2° 5' 12.547"N	100° 3' 34.915"E	0.76	0.76	17.59	NL	10/08/2024
519	Suhaimi	Desa Kampung Perlabian, Kecamatan Kampung Rakyat	2° 5' 15.020"N	100° 4' 3.274"E	0.69	0.69	17.55	NL	10/08/2024
520	Suharto 1	Desa Kampung Perlabian, Kecamatan Kampung Rakyat	2° 5' 22.788"N	100° 4' 13.849"E	1.00	1.00	18.20	NL	10/08/2024
521	Suharto 2	Desa Kampung Perlabian, Kecamatan Kampung Rakyat	2° 5' 37.706"N	100° 3' 56.264"E	1.61	1.61	17.98	NL	10/08/2024
522	Suharto 3	Desa Kampung Perlabian, Kecamatan Kampung Rakyat	2° 5' 27.054"N	100° 4' 11.024"E	0.50	0.50	18.37	NL	10/08/2024
523	Suharyadi 1	Desa Kampung Perlabian, Kecamatan Kampung Rakyat	2° 6' 38.545"N	100° 4' 20.932"E	0.63	0.63	18.18	NL	10/08/2024
524	Suharyadi 2	Desa Kampung Perlabian, Kecamatan Kampung Rakyat	2° 5' 42.840"N	100° 5' 28.483"E	0.47	0.47	18.00	NL	10/08/2024
525	Suhendrik	Desa Kampung Perlabian, Kecamatan Kampung Rakyat	2° 4' 39.504"N	100° 4' 23.944"E	0.14	0.14	20.25	NL	10/08/2024
526	Suheri	Desa Kampung Perlabian, Kecamatan Kampung Rakyat	2° 4' 46.877"N	100° 4' 42.996"E	2.67	2.67	15.48	NL	10/08/2024
527	Suherman	Desa Kampung Perlabian, Kecamatan Kampung Rakyat	2° 5' 7.899"N	100° 4' 0.386"E	1.00	1.00	18.15	NL	10/08/2024
528	Suhermanto	Desa Kampung Perlabian, Kecamatan Kampung Rakyat	2° 6' 21.332"N	100° 5' 56.970"E	1.00	1.00	18.14	NL	10/08/2024
529	Sujarno	Desa Kampung Perlabian, Kecamatan Kampung Rakyat	2° 5' 34.488"N	100° 3' 24.330"E	0.20	0.20	17.87	NL	10/08/2024
530	Sujarwo	Desa Kampung Perlabian, Kecamatan Kampung Rakyat	2° 6' 27.242"N	100° 5' 5.392"E	2.03	2.03	17.90	NL	10/08/2024



No.	Estate / Kebun	Lokasi	Koordinat GPS		Ringkasan Data Area (Ha)		Perkiraan Produksi TBS Tahunan (MT)	Status Liability (L/NL)	Tanggal Bergabung (untuk Petani Swadaya)
			Latitude / Garis lintang	Longitude / Garis bujur	Total Area yang Disertifikasi	Area Tertanam			
531	Sukamto	Desa Kampung Perlabian, Kecamatan Kampung Rakyat	2° 4' 58.144"N	100° 2' 45.547"E	1.03	1.03	18.15	NL	10/08/2024
532	Sukri 1	Desa Kampung Perlabian, Kecamatan Kampung Rakyat	2° 6' 8.107"N	100° 5' 42.553"E	0.94	0.94	18.32	NL	10/08/2024
533	Sukri 2	Desa Kampung Perlabian, Kecamatan Kampung Rakyat	2° 5' 1.890"N	100° 4' 52.192"E	0.10	0.10	17.51	NL	10/08/2024
534	Sukri 3	Desa Kampung Perlabian, Kecamatan Kampung Rakyat	2° 5' 15.693"N	100° 4' 57.521"E	0.60	0.60	18.10	NL	10/08/2024
535	Sukri 4	Desa Kampung Perlabian, Kecamatan Kampung Rakyat	2° 4' 50.408"N	100° 4' 40.440"E	0.02	0.02	18.22	NL	10/08/2024
536	Sukri 5	Desa Kampung Perlabian, Kecamatan Kampung Rakyat	2° 5' 10.356"N	100° 4' 52.169"E	0.16	0.16	18.06	NL	10/08/2024
537	Sukri 6	Desa Kampung Perlabian, Kecamatan Kampung Rakyat	2° 5' 6.134"N	100° 4' 42.218"E	0.82	0.82	17.54	NL	10/08/2024
538	Sukri 7	Desa Kampung Perlabian, Kecamatan Kampung Rakyat	2° 5' 5.762"N	100° 4' 49.441"E	0.38	0.38	17.86	NL	10/08/2024
539	Suliani	Desa Kampung Perlabian, Kecamatan Kampung Rakyat	2° 5' 54.674"N	100° 3' 38.246"E	0.31	0.31	8.13	NL	10/08/2024
540	Sumardi	Desa Kampung Perlabian, Kecamatan Kampung Rakyat	2° 5' 17.150"N	100° 4' 5.601"E	2.47	2.47	17.90	NL	10/08/2024
541	Sunarto	Desa Kampung Perlabian, Kecamatan Kampung Rakyat	2° 5' 9.933"N	100° 4' 9.747"E	0.50	0.50	17.84	NL	10/08/2024
542	Supad Manto 1	Desa Kampung Perlabian, Kecamatan Kampung Rakyat	2° 5' 46.248"N	100° 4' 11.515"E	1.67	1.67	14.73	NL	10/08/2024
543	Supad Manto 2	Desa Kampung Perlabian, Kecamatan Kampung Rakyat	2° 5' 42.739"N	100° 4' 9.906"E	1.80	1.80	15.08	NL	10/08/2024
544	Supad Manto 3	Desa Kampung Perlabian, Kecamatan Kampung Rakyat	2° 4' 50.377"N	100° 3' 40.560"E	1.48	1.48	18.02	NL	10/08/2024
545	Supad Manto 4	Desa Kampung Perlabian, Kecamatan Kampung Rakyat	2° 4' 57.353"N	100° 3' 44.957"E	1.65	1.65	18.46	NL	10/08/2024
546	Supad Manto 5	Desa Kampung Perlabian, Kecamatan Kampung Rakyat	2° 4' 55.814"N	100° 3' 48.908"E	1.05	1.05	18.15	NL	10/08/2024
547	Supad Manto 6	Desa Kampung Perlabian, Kecamatan Kampung Rakyat	2° 5' 1.327"N	100° 3' 36.946"E	0.77	0.77	18.08	NL	10/08/2024
548	Supari	Desa Kampung Perlabian, Kecamatan Kampung Rakyat	2° 4' 51.121"N	100° 3' 8.119"E	1.45	1.45	18.20	NL	10/08/2024
549	Suparmin	Desa Kampung Perlabian, Kecamatan Kampung Rakyat	2° 6' 17.975"N	100° 6' 3.385"E	2.62	2.62	18.13	NL	10/08/2024
550	Suprayetno A	Desa Kampung Perlabian, Kecamatan Kampung Rakyat	2° 5' 13.432"N	100° 4' 6.463"E	0.15	0.15	18.31	NL	10/08/2024
551	Suprayetno B 1	Desa Kampung Perlabian, Kecamatan Kampung Rakyat	2° 4' 54.654"N	100° 4' 5.751"E	1.57	1.57	17.68	NL	10/08/2024



No.	Estate / Kebun	Lokasi	Koordinat GPS		Ringkasan Data Area (Ha)		Perkiraan Produksi TBS Tahunan (MT)	Status Liability (L/NL)	Tanggal Bergabung (untuk Petani Swadaya)
			Latitude / Garis lintang	Longitude / Garis bujur	Total Area yang Disertifikasi	Area Tertanam			
552	Suprayetno B 2	Desa Kampung Perlabian, Kecamatan Kampung Rakyat	2° 5' 3.580"N	100° 4' 20.035"E	0.06	0.06	7.70	NL	10/08/2024
553	Supriadi A	Desa Kampung Perlabian, Kecamatan Kampung Rakyat	2° 4' 45.997"N	100° 3' 10.010"E	1.15	1.15	18.11	NL	10/08/2024
554	Supriadi B 1	Desa Kampung Perlabian, Kecamatan Kampung Rakyat	2° 5' 54.543"N	100° 3' 27.501"E	1.70	1.70	18.14	NL	10/08/2024
555	Supriadi B 2	Desa Kampung Perlabian, Kecamatan Kampung Rakyat	2° 6' 18.235"N	100° 3' 44.693"E	1.50	1.50	18.18	NL	10/08/2024
556	Supriadi B 3	Desa Kampung Perlabian, Kecamatan Kampung Rakyat	2° 4' 51.874"N	100° 4' 49.476"E	2.00	2.00	17.64	NL	10/08/2024
557	Supriana 1	Desa Kampung Perlabian, Kecamatan Kampung Rakyat	2° 6' 24.514"N	100° 6' 21.859"E	3.26	3.26	18.27	NL	10/08/2024
558	Supriana 10	Desa Kampung Perlabian, Kecamatan Kampung Rakyat	2° 6' 38.183"N	100° 3' 37.404"E	2.34	2.34	7.84	NL	10/08/2024
559	Supriana 11	Desa Kampung Perlabian, Kecamatan Kampung Rakyat	2° 6' 12.042"N	100° 5' 24.761"E	0.48	0.48	8.14	NL	10/08/2024
560	Supriana 2	Desa Kampung Perlabian, Kecamatan Kampung Rakyat	2° 6' 25.888"N	100° 3' 18.726"E	0.68	0.68	17.76	NL	10/08/2024
561	Supriana 3	Desa Kampung Perlabian, Kecamatan Kampung Rakyat	2° 5' 15.834"N	100° 4' 4.027"E	0.20	0.20	17.86	NL	10/08/2024
562	Supriana 4	Desa Kampung Perlabian, Kecamatan Kampung Rakyat	2° 5' 13.850"N	100° 4' 12.815"E	0.29	0.29	8.26	NL	10/08/2024
563	Supriana 5	Desa Kampung Perlabian, Kecamatan Kampung Rakyat	2° 6' 31.705"N	100° 4' 56.090"E	2.00	2.00	18.41	NL	10/08/2024
564	Supriana 6	Desa Kampung Perlabian, Kecamatan Kampung Rakyat	2° 5' 54.562"N	100° 3' 44.536"E	0.58	0.58	8.21	NL	10/08/2024
565	Supriana 7	Desa Kampung Perlabian, Kecamatan Kampung Rakyat	2° 6' 17.698"N	100° 4' 8.546"E	0.60	0.60	7.82	NL	10/08/2024
566	Supriana 8	Desa Kampung Perlabian, Kecamatan Kampung Rakyat	2° 4' 20.835"N	100° 4' 4.724"E	0.65	0.65	17.72	NL	10/08/2024
567	Supriana 9	Desa Kampung Perlabian, Kecamatan Kampung Rakyat	2° 5' 32.407"N	100° 6' 33.793"E	0.40	0.40	17.72	NL	10/08/2024
568	Supriatun	Desa Kampung Perlabian, Kecamatan Kampung Rakyat	2° 5' 10.887"N	100° 4' 10.604"E	0.37	0.37	17.69	NL	10/08/2024
569	Supriyadi 1	Desa Kampung Perlabian, Kecamatan Kampung Rakyat	2° 6' 41.264"N	100° 5' 7.349"E	1.05	1.05	17.79	NL	10/08/2024
570	Supriyadi 2	Desa Kampung Perlabian, Kecamatan Kampung Rakyat	2° 6' 9.099"N	100° 4' 23.485"E	2.75	2.75	18.25	NL	10/08/2024
571	Supriyadi 3	Desa Kampung Perlabian, Kecamatan Kampung Rakyat	2° 6' 35.662"N	100° 5' 1.263"E	1.18	1.18	20.11	NL	10/08/2024
572	Supriyadi 4	Desa Kampung Perlabian, Kecamatan Kampung Rakyat	2° 5' 56.436"N	100° 4' 58.623"E	1.47	1.47	18.25	NL	10/08/2024



No.	Estate / Kebun	Lokasi	Koordinat GPS		Ringkasan Data Area (Ha)		Perkiraan Produksi TBS Tahunan (MT)	Status Liability (L/NL)	Tanggal Bergabung (untuk Petani Swadaya)
			Latitude / Garis lintang	Longitude / Garis bujur	Total Area yang Disertifikasi	Area Tertanam			
573	Supriyadi 5	Desa Kampung Perlabian, Kecamatan Kampung Rakyat	2° 5' 43.795"N	100° 5' 4.647"E	0.55	0.55	17.82	NL	10/08/2024
574	Supriyadi 6	Desa Kampung Perlabian, Kecamatan Kampung Rakyat	2° 6' 0.775"N	100° 4' 36.236"E	2.04	2.04	18.35	NL	10/08/2024
575	Suradi	Desa Kampung Perlabian, Kecamatan Kampung Rakyat	2° 4' 45.309"N	100° 4' 40.295"E	0.36	0.36	20.06	NL	10/08/2024
576	Suratik	Desa Kampung Perlabian, Kecamatan Kampung Rakyat	2° 5' 45.202"N	100° 3' 51.238"E	0.50	0.50	18.37	NL	10/08/2024
577	Suratman	Desa Kampung Perlabian, Kecamatan Kampung Rakyat	2° 6' 45.903"N	100° 4' 44.973"E	1.52	1.52	20.18	NL	10/08/2024
578	Suriadi	Desa Kampung Perlabian, Kecamatan Kampung Rakyat	2° 5' 46.004"N	100° 3' 52.377"E	0.88	0.88	18.23	NL	10/08/2024
579	Surianto 1	Desa Kampung Perlabian, Kecamatan Kampung Rakyat	2° 5' 49.893"N	100° 3' 6.440"E	0.96	0.96	15.07	NL	10/08/2024
580	Surianto 10	Desa Tebing Tinggi Pangkatan, Kecamatan Pangkatan	2° 6' 6.679"N	100° 2' 58.449"E	0.44	0.44	17.55	NL	10/08/2024
581	Surianto 11	Desa Tebing Tinggi Pangkatan, Kecamatan Pangkatan	2° 5' 48.336"N	100° 3' 12.778"E	1.00	1.00	18.11	NL	10/08/2024
582	Surianto 12	Desa Tebing Tinggi Pangkatan, Kecamatan Pangkatan	2° 5' 46.312"N	100° 3' 6.494"E	0.50	0.50	17.70	NL	10/08/2024
583	Surianto 13	Desa Tebing Tinggi Pangkatan, Kecamatan Pangkatan	2° 5' 51.174"N	100° 3' 15.670"E	1.07	1.07	18.40	NL	10/08/2024
584	Surianto 14	Desa Tebing Tinggi Pangkatan, Kecamatan Pangkatan	2° 6' 7.117"N	100° 3' 14.273"E	0.50	0.50	18.31	NL	10/08/2024
585	Surianto 15	Desa Tebing Tinggi Pangkatan, Kecamatan Pangkatan	2° 6' 2.682"N	100° 2' 59.712"E	0.68	0.68	18.09	NL	10/08/2024
586	Surianto 2	Desa Kampung Perlabian, Kecamatan Kampung Rakyat	2° 6' 26.569"N	100° 3' 32.519"E	1.00	1.00	8.49	NL	10/08/2024
587	Surianto 3	Desa Kampung Perlabian, Kecamatan Kampung Rakyat	2° 4' 58.490"N	100° 3' 40.638"E	1.00	1.00	15.30	NL	10/08/2024
588	Surianto 4	Desa Kampung Perlabian, Kecamatan Kampung Rakyat	2° 5' 32.749"N	100° 3' 48.817"E	0.96	0.96	18.13	NL	10/08/2024
589	Surianto 5	Desa Tebing Tinggi Pangkatan, Kecamatan Pangkatan	2° 6' 40.886"N	100° 3' 4.129"E	1.98	1.98	18.40	NL	10/08/2024
590	Surianto 6	Desa Tebing Tinggi Pangkatan, Kecamatan Pangkatan	2° 6' 50.695"N	100° 3' 4.618"E	2.00	2.00	17.59	NL	10/08/2024



No.	Estate / Kebun	Lokasi	Koordinat GPS		Ringkasan Data Area (Ha)		Perkiraan Produksi TBS Tahunan (MT)	Status Liability (L/NL)	Tanggal Bergabung (untuk Petani Swadaya)
			Latitude / Garis lintang	Longitude / Garis bujur	Total Area yang Disertifikasi	Area Tertanam			
591	Surianto 7	Desa Tebing Tinggi Pangkatan, Kecamatan Pangkatan	2° 6' 42.516"N	100° 3' 4.050"E	2.00	2.00	18.26	NL	10/08/2024
592	Surianto 8	Desa Tebing Tinggi Pangkatan, Kecamatan Pangkatan	2° 7' 5.013"N	100° 3' 7.898"E	2.00	2.00	18.26	NL	10/08/2024
593	Surianto 9	Desa Tebing Tinggi Pangkatan, Kecamatan Pangkatan	2° 6' 44.610"N	100° 3' 1.209"E	2.00	2.00	17.75	NL	10/08/2024
594	Suripno	Desa Kampung Perlabian, Kecamatan Kampung Rakyat	2° 4' 20.564"N	100° 4' 20.002"E	1.24	1.24	15.48	NL	10/08/2024
595	Suriyanto 1	Desa Kampung Perlabian, Kecamatan Kampung Rakyat	2° 5' 19.632"N	100° 3' 55.754"E	0.26	0.26	18.00	NL	10/08/2024
596	Suriyanto 2	Desa Kampung Perlabian, Kecamatan Kampung Rakyat	2° 5' 21.120"N	100° 3' 54.720"E	0.28	0.28	18.42	NL	10/08/2024
597	Suroso A	Desa Kampung Perlabian, Kecamatan Kampung Rakyat	2° 6' 52.002"N	100° 5' 7.580"E	3.01	3.01	17.68	NL	10/08/2024
598	Suroso B	Desa Kampung Perlabian, Kecamatan Kampung Rakyat	2° 5' 20.405"N	100° 3' 37.713"E	0.73	0.73	17.95	NL	10/08/2024
599	Susilawati	Desa Kampung Perlabian, Kecamatan Kampung Rakyat	2° 5' 50.838"N	100° 3' 27.432"E	1.03	1.03	17.59	NL	10/08/2024
600	Sutanto	Desa Kampung Perlabian, Kecamatan Kampung Rakyat	2° 6' 2.274"N	100° 6' 20.511"E	0.43	0.43	19.92	NL	10/08/2024
601	Sutrisno A	Desa Kampung Perlabian, Kecamatan Kampung Rakyat	2° 5' 4.430"N	100° 2' 46.903"E	1.32	1.32	17.66	NL	10/08/2024
602	Sutrisno B	Desa Kampung Perlabian, Kecamatan Kampung Rakyat	2° 5' 20.592"N	100° 3' 24.098"E	0.81	0.81	17.73	NL	10/08/2024
603	Suwarto 1	Desa Kampung Perlabian, Kecamatan Kampung Rakyat	2° 4' 43.278"N	100° 3' 47.235"E	0.81	0.81	18.23	NL	10/08/2024
604	Suwarto 2	Desa Kampung Perlabian, Kecamatan Kampung Rakyat	2° 5' 5.858"N	100° 2' 45.768"E	0.46	0.46	18.00	NL	10/08/2024
605	Suwarto 3	Desa Kampung Perlabian, Kecamatan Kampung Rakyat	2° 4' 44.139"N	100° 3' 44.460"E	0.83	0.83	17.95	NL	10/08/2024
606	Syafariah Aini 1	Desa Tanjung Selamat, Kecamatan Kampung Rakyat	2° 4' 55.504"N	100° 7' 4.298"E	4.16	4.16	17.70	NL	10/08/2024
607	Syafariah Aini 10	Desa Kampung Perlabian, Kecamatan Kampung Rakyat	2° 5' 17.526"N	100° 4' 19.402"E	1.00	1.00	18.05	NL	10/08/2024
608	Syafariah Aini 11	Desa Kampung Perlabian, Kecamatan Kampung Rakyat	2° 5' 25.185"N	100° 5' 5.655"E	0.22	0.22	17.97	NL	10/08/2024
609	Syafariah Aini 12	Desa Kampung Perlabian, Kecamatan Kampung Rakyat	2° 5' 24.824"N	100° 4' 51.866"E	0.38	0.38	18.42	NL	10/08/2024
610	Syafariah Aini 13	Desa Kampung Perlabian, Kecamatan Kampung Rakyat	2° 6' 3.930"N	100° 5' 28.276"E	1.68	1.68	17.86	NL	10/08/2024



No.	Estate / Kebun	Lokasi	Koordinat GPS		Ringkasan Data Area (Ha)		Perkiraan Produksi TBS Tahunan (MT)	Status Liability (L/NL)	Tanggal Bergabung (untuk Petani Swadaya)
			Latitude / Garis lintang	Longitude / Garis bujur	Total Area yang Disertifikasi	Area Tertanam			
611	Syafariah Aini 2	Desa Kampung Perlabian, Kecamatan Kampung Rakyat	2° 4' 45.637"N	100° 3' 57.431"E	1.34	1.34	18.32	NL	10/08/2024
612	Syafariah Aini 3	Desa Kampung Perlabian, Kecamatan Kampung Rakyat	2° 6' 2.431"N	100° 5' 23.919"E	1.39	1.39	18.44	NL	10/08/2024
613	Syafariah Aini 4	Desa Kampung Perlabian, Kecamatan Kampung Rakyat	2° 5' 24.785"N	100° 5' 7.863"E	0.86	0.86	18.36	NL	10/08/2024
614	Syafariah Aini 5	Desa Kampung Perlabian, Kecamatan Kampung Rakyat	2° 5' 29.533"N	100° 5' 0.605"E	1.17	1.17	17.59	NL	10/08/2024
615	Syafariah Aini 6	Desa Kampung Perlabian, Kecamatan Kampung Rakyat	2° 5' 15.046"N	100° 4' 16.370"E	1.35	1.35	18.38	NL	10/08/2024
616	Syafariah Aini 7	Desa Kampung Perlabian, Kecamatan Kampung Rakyat	2° 5' 5.094"N	100° 3' 17.016"E	1.21	1.21	17.67	NL	10/08/2024
617	Syafariah Aini 8	Desa Kampung Perlabian, Kecamatan Kampung Rakyat	2° 5' 17.639"N	100° 4' 13.975"E	0.46	0.46	18.07	NL	10/08/2024
618	Syafariah Aini 9	Desa Kampung Perlabian, Kecamatan Kampung Rakyat	2° 5' 19.221"N	100° 4' 16.752"E	0.63	0.63	18.10	NL	10/08/2024
619	Syahban Hasibuan	Desa Kampung Perlabian, Kecamatan Kampung Rakyat	2° 4' 53.894"N	100° 4' 13.077"E	0.57	0.57	18.28	NL	10/08/2024
620	Syahbudin	Desa Kampung Perlabian, Kecamatan Kampung Rakyat	2° 6' 12.450"N	100° 6' 17.578"E	1.00	1.00	18.48	NL	10/08/2024
621	Syahid 1	Desa Kampung Perlabian, Kecamatan Kampung Rakyat	2° 4' 51.544"N	100° 4' 0.147"E	0.10	0.10	18.33	NL	10/08/2024
622	Syahid 2	Desa Kampung Perlabian, Kecamatan Kampung Rakyat	2° 5' 34.140"N	100° 3' 46.773"E	0.99	0.99	17.94	NL	10/08/2024
623	Syahruli	Desa Tebing Tinggi Pangkatan, Kecamatan Pangkatan	2° 4' 45.819"N	100° 2' 47.936"E	1.50	1.50	18.25	NL	10/08/2024
624	Syarifuddin	Desa Kampung Perlabian, Kecamatan Kampung Rakyat	2° 4' 59.133"N	100° 2' 59.337"E	1.34	1.34	14.61	NL	10/08/2024
625	Tande Siregar Ama Pd	Desa Kampung Perlabian, Kecamatan Kampung Rakyat	2° 5' 24.543"N	100° 3' 36.089"E	0.59	0.59	17.99	NL	10/08/2024
626	Tugiman 1	Desa Kampung Perlabian, Kecamatan Kampung Rakyat	2° 6' 0.691"N	100° 5' 17.328"E	1.12	1.12	18.36	NL	10/08/2024
627	Tugiman 2	Desa Kampung Perlabian, Kecamatan Kampung Rakyat	2° 6' 24.433"N	100° 6' 6.802"E	1.73	1.73	18.26	NL	10/08/2024
628	Tumin Ii	Desa Kampung Perlabian, Kecamatan Kampung Rakyat	2° 4' 37.116"N	100° 2' 46.155"E	0.88	0.88	18.05	NL	10/08/2024
629	Tumino 1	Desa Kampung Perlabian, Kecamatan Kampung Rakyat	2° 4' 43.616"N	100° 3' 23.163"E	0.93	0.93	8.40	NL	10/08/2024
630	Tumino 2	Desa Kampung Perlabian, Kecamatan Kampung Rakyat	2° 5' 2.046"N	100° 2' 45.945"E	0.27	0.27	17.56	NL	10/08/2024
631	Tumino 3	Desa Kampung Perlabian, Kecamatan Kampung Rakyat	2° 4' 59.957"N	100° 3' 17.608"E	1.03	1.03	19.58	NL	10/08/2024



No.	Estate / Kebun	Lokasi	Koordinat GPS		Ringkasan Data Area (Ha)		Perkiraan Produksi TBS Tahunan (MT)	Status Liability (L/NL)	Tanggal Bergabung (untuk Petani Swadaya)
			Latitude / Garis lintang	Longitude / Garis bujur	Total Area yang Disertifikasi	Area Tertanam			
632	Tumiran 1	Desa Kampung Perlabian, Kecamatan Kampung Rakyat	2° 4' 19.352"N	100° 2' 26.120"E	1.52	1.52	17.55	NL	10/08/2024
633	Tumiran 2	Desa Kampung Perlabian, Kecamatan Kampung Rakyat	2° 4' 29.987"N	100° 2' 38.244"E	0.94	0.94	17.64	NL	10/08/2024
634	Tusiyem 1	Desa Kampung Perlabian, Kecamatan Kampung Rakyat	2° 6' 30.768"N	100° 3' 25.314"E	1.87	1.87	18.36	NL	10/08/2024
635	Tusiyem 2	Desa Kampung Perlabian, Kecamatan Kampung Rakyat	2° 5' 49.855"N	100° 3' 38.420"E	0.62	0.62	18.21	NL	10/08/2024
636	Tusiyem 3	Desa Kampung Perlabian, Kecamatan Kampung Rakyat	2° 5' 38.497"N	100° 3' 34.846"E	1.08	1.08	18.36	NL	10/08/2024
637	Tusiyem 4	Desa Kampung Perlabian, Kecamatan Kampung Rakyat	2° 5' 7.734"N	100° 4' 3.854"E	0.72	0.72	19.94	NL	10/08/2024
638	Tuti Hariana 1	Desa Kampung Perlabian, Kecamatan Kampung Rakyat	2° 6' 6.623"N	100° 3' 58.787"E	1.28	1.28	18.19	NL	10/08/2024
639	Tuti Hariana 2	Desa Kampung Perlabian, Kecamatan Kampung Rakyat	2° 5' 47.062"N	100° 4' 50.147"E	1.14	1.14	18.18	NL	10/08/2024
640	Tuti Hariana 3	Desa Kampung Perlabian, Kecamatan Kampung Rakyat	2° 5' 42.052"N	100° 4' 44.431"E	0.73	0.73	18.48	NL	10/08/2024
641	Tuti Hariana 4	Desa Kampung Perlabian, Kecamatan Kampung Rakyat	2° 6' 7.627"N	100° 5' 2.679"E	1.53	1.53	17.56	NL	10/08/2024
642	Tuti Hariana 5	Desa Kampung Perlabian, Kecamatan Kampung Rakyat	2° 5' 57.275"N	100° 4' 40.080"E	0.60	0.60	17.61	NL	10/08/2024
643	Tutiani	Desa Kampung Perlabian, Kecamatan Kampung Rakyat	2° 4' 56.275"N	100° 3' 37.814"E	0.82	0.82	20.19	NL	10/08/2024
644	Wagito	Desa Kampung Perlabian, Kecamatan Kampung Rakyat	2° 4' 49.336"N	100° 2' 43.501"E	1.82	1.82	17.67	NL	10/08/2024
645	Wahyuddin	Desa Kampung Perlabian, Kecamatan Kampung Rakyat	2° 4' 40.459"N	100° 3' 7.769"E	1.52	1.52	7.96	NL	10/08/2024
646	Wairin 1	Desa Kampung Perlabian, Kecamatan Kampung Rakyat	2° 5' 4.669"N	100° 3' 19.847"E	0.28	0.28	19.64	NL	10/08/2024
647	Wairin 2	Desa Kampung Perlabian, Kecamatan Kampung Rakyat	2° 5' 27.470"N	100° 5' 27.894"E	1.58	1.58	17.51	NL	10/08/2024
648	Wairin 3	Desa Kampung Perlabian, Kecamatan Kampung Rakyat	2° 5' 46.398"N	100° 6' 36.354"E	1.62	1.62	18.16	NL	10/08/2024
649	Wairin 4	Desa Kampung Perlabian, Kecamatan Kampung Rakyat	2° 5' 55.664"N	100° 3' 39.660"E	0.85	0.85	18.21	NL	10/08/2024
650	Wakijo 1	Desa Kampung Perlabian, Kecamatan Kampung Rakyat	2° 5' 34.339"N	100° 4' 26.505"E	0.80	0.80	17.60	NL	10/08/2024
651	Wakijo 2	Desa Kampung Perlabian, Kecamatan Kampung Rakyat	2° 5' 57.991"N	100° 3' 57.487"E	0.72	0.72	18.15	NL	10/08/2024
652	Wakijo 3	Desa Kampung Perlabian, Kecamatan Kampung Rakyat	2° 5' 58.778"N	100° 4' 0.223"E	0.71	0.71	18.23	NL	10/08/2024



No.	Estate / Kebun	Lokasi	Koordinat GPS		Ringkasan Data Area (Ha)		Perkiraan Produksi TBS Tahunan (MT)	Status Liability (L/NL)	Tanggal Bergabung (untuk Petani Swadaya)
			Latitude / Garis lintang	Longitude / Garis bujur	Total Area yang Disertifikasi	Area Tertanam			
653	Warkiman	Desa Kampung Perlabian, Kecamatan Kampung Rakyat	2° 5' 42.711"N	100° 4' 48.968"E	1.00	1.00	17.50	NL	10/08/2024
654	Warso 1	Desa Kampung Perlabian, Kecamatan Kampung Rakyat	2° 4' 33.861"N	100° 3' 36.100"E	1.43	1.43	17.71	NL	10/08/2024
655	Warso 2	Desa Kampung Perlabian, Kecamatan Kampung Rakyat	2° 4' 34.755"N	100° 3' 41.077"E	2.01	2.01	18.11	NL	10/08/2024
656	Yasirun 1	Desa Kampung Perlabian, Kecamatan Kampung Rakyat	2° 6' 7.930"N	100° 4' 57.664"E	1.83	1.83	15.37	NL	10/08/2024
657	Yasirun 2	Desa Kampung Perlabian, Kecamatan Kampung Rakyat	2° 6' 10.334"N	100° 4' 55.379"E	1.22	1.22	15.12	NL	10/08/2024
658	Yasirun 3	Desa Kampung Perlabian, Kecamatan Kampung Rakyat	2° 6' 31.392"N	100° 4' 37.621"E	2.05	2.05	17.72	NL	10/08/2024
659	Yasirun 4	Desa Kampung Perlabian, Kecamatan Kampung Rakyat	2° 5' 46.545"N	100° 5' 15.929"E	0.93	0.93	18.24	NL	10/08/2024
660	Yasirun 5	Desa Kampung Perlabian, Kecamatan Kampung Rakyat	2° 5' 44.227"N	100° 5' 25.357"E	1.08	1.08	17.67	NL	10/08/2024
661	Yasirun 6	Desa Kampung Perlabian, Kecamatan Kampung Rakyat	2° 6' 29.814"N	100° 4' 46.760"E	1.51	1.51	19.65	NL	10/08/2024
662	Yasmuri 1	Desa Kampung Perlabian, Kecamatan Kampung Rakyat	2° 6' 29.067"N	100° 4' 44.399"E	2.72	2.72	18.19	NL	10/08/2024
663	Yasmuri 2	Desa Kampung Perlabian, Kecamatan Kampung Rakyat	2° 6' 30.911"N	100° 5' 2.715"E	1.19	1.19	17.83	NL	10/08/2024
664	Yasmuri 3	Desa Kampung Perlabian, Kecamatan Kampung Rakyat	2° 6' 40.801"N	100° 4' 44.856"E	2.84	2.84	20.17	NL	10/08/2024
665	Yasmuri 4	Desa Kampung Perlabian, Kecamatan Kampung Rakyat	2° 6' 39.616"N	100° 4' 52.948"E	1.94	1.94	19.63	NL	10/08/2024
666	Yasmuri 5	Desa Kampung Perlabian, Kecamatan Kampung Rakyat	2° 6' 29.629"N	100° 4' 51.427"E	1.30	1.30	17.71	NL	10/08/2024
667	Yasmuri 6	Desa Kampung Perlabian, Kecamatan Kampung Rakyat	2° 6' 33.415"N	100° 4' 53.183"E	1.30	1.30	18.21	NL	10/08/2024
668	Yasmuri 7	Desa Kampung Perlabian, Kecamatan Kampung Rakyat	2° 5' 57.176"N	100° 4' 48.900"E	0.92	0.92	17.71	NL	10/08/2024
669	Yasmuri 8	Desa Kampung Perlabian, Kecamatan Kampung Rakyat	2° 6' 0.730"N	100° 4' 45.325"E	1.22	1.22	17.93	NL	10/08/2024
670	Yasmuri 9	Desa Kampung Perlabian, Kecamatan Kampung Rakyat	2° 5' 13.600"N	100° 5' 0.271"E	1.00	1.00	17.81	NL	10/08/2024
					898.66	898.66	11,656.28		

Note: L - memiliki Liability; NL - tidak memiliki Liability

Organisasi Kebun Pemasok / Estate / Anggota Petani untuk sertifikasi tidak termasuk pengembangan penanaman baru Sebagai konsekuensi, tidak melewati proses New Planting Procedure



Untuk menavigasi detail RaCP, informasi lebih lanjut terkait dengan potensi pertanggungjawaban dapat ditemukan dari situs web (<https://www.rspo.org/certification/remediation-and-compensation/racp-tracker>)



3. Peta Lokasi Koperasi Produsen Petani Perlabian Sejahtera

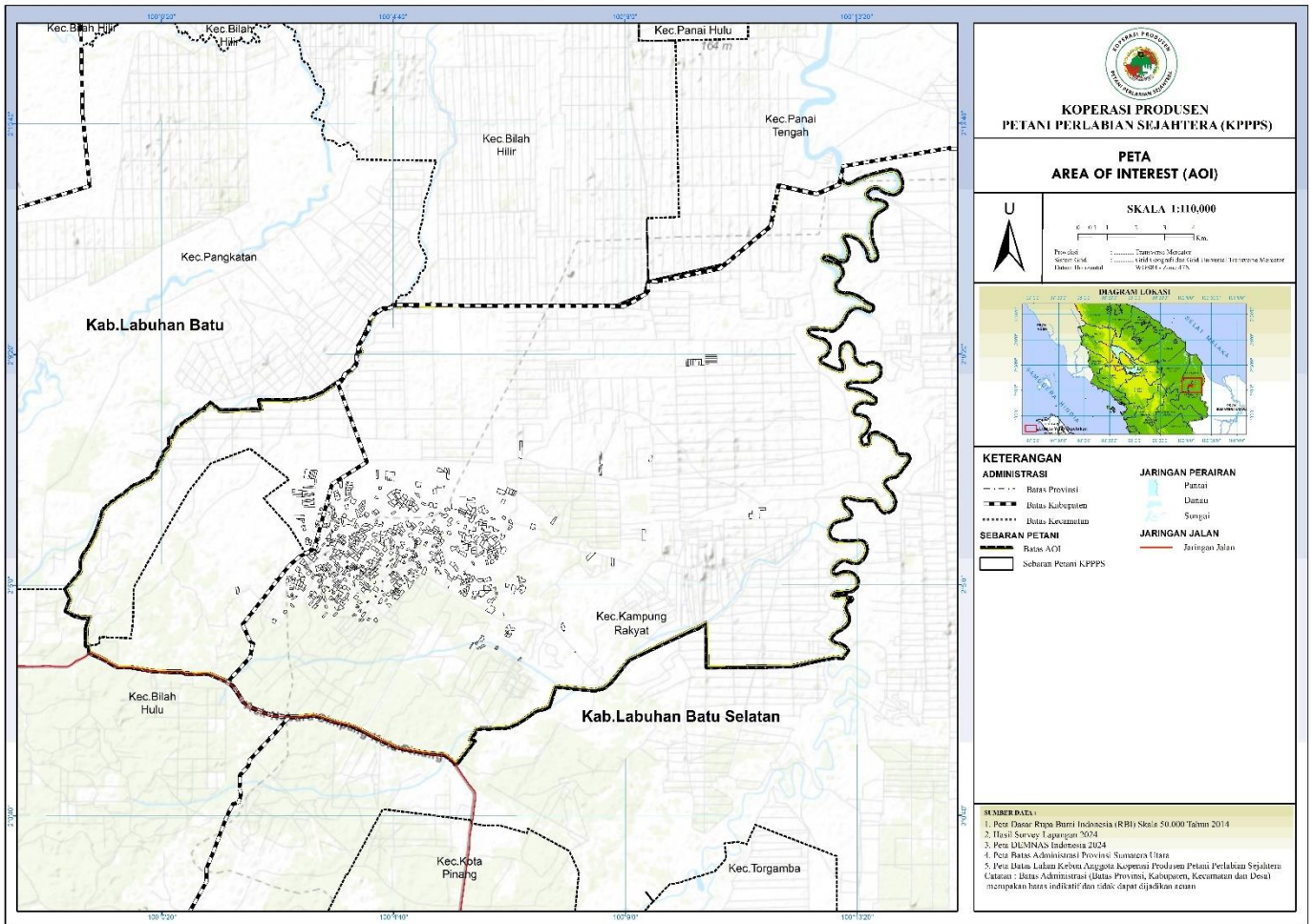

BSI Services Malaysia Sdn. Bhd. Adalah Lembaga terakreditasi yang menyediakan jasa sertifikasi RSPO P&C dan RSPO SCCS pihak ketiga yang independen. BSI Malaysia adalah anak perusahaan BSI Group, perusahaan Royal Charter Kerajaan Inggris. BSI adalah merk terpercaya di dunia dalam penyediaan solusi perkembangan bisnis dengan lebih dari 86.000 klien pada lebih dari 193 negara di seluruh dunia. Misi BSI adalah untuk membagikan pengetahuan, inovasi dan praktek-praktek terbaik yang membantu organisasi dalam membuat kesempurnaan sebagai kebiasaan. BSI adalah Badan Standardisasi Nasional di Kerajaan Inggris. BSI Services Malaysia Sdn. Bhd. Memiliki kantor dengan afiliasi RSPO di Indonesia, Australia, China dan India.

Tim audit untuk audit ini akan terdiri atas:

Tim Audit	Peran / Area Persyaratan	Kualifikasi dan Pengalaman
Andi Pratama Pasaribu	Team Leader Dalam audit ini melakukan penilaian Aspek legal, Kode etik, Pengelolaan ekonomi jangka panjang, Prosedur operasional, Kebijakan organisasi, ICS D.	Edukasi: Sarjana Pertanian, Jurusan Sosial Ekonomi Pertanian dari Universitas Jember. Pengalaman kerja: Pengalaman kerja 5 tahun sebagai Field Agronomy Assistant. Pengalaman kerja 8 tahun sebagai RSPO Auditor / Lead Auditor. Pelatihan-pelatihan: Telah mengikuti dan menyelesaikan pelatihan-pelatihan Indonesian Sustainable Palm Oil (ISPO) Lead Auditor training, Endorsed RSPO P&C Lead Auditor course, Introductory Course for High Conservation Value and High Carbon Stock (HCS) in Oil Palm Plantation, ISO 9001:2008



		<p>Lead Auditor course, ISO 14001:2005 Lead Auditor course, ISO45001:2018 Lead Auditor Course, RSPO endorsed RSPO SCCS Lead Auditor course, SMETA requirements training.</p> <p>Kemampuan berbahasa: Lancar berbahasa Indonesia dan Bahasa Inggris.</p>
Imam Fakhrurozi	<p>Team Member</p> <p>Dalam audit ini melakukan penilaian aspek Sosial, Ketenagakerjaan, Perbaikan berkelanjutan,</p>	<p>Edukasi: Sarjana Teknologi Pertanian dari Universitas Gadjah Mada, Yogyakarta.</p> <p>Pengalaman kerja: Memiliki pengalaman kerja 2 tahun di industri perkebunan kelapa sawit di Indonesia sebagai Asisten Sustainability dan staf HSE. Memiliki pengalaman lebih dari 5 tahun bekerja sebagai Auditor Lembaga Sertifikasi dan terlibat dalam proses audit untuk beberapa skema, khususnya RSPO dan ISPO.</p> <p>Pelatihan-pelatihan: Telah mengikuti dan lulus dalam pelatihan: Ahli K3 Umum, Endorsed RSPO P&C Lead Auditor Course, RSPO ISH Standard Training Course, Endorsed RSPO Supply Chain Lead Auditor Training Course, Introductory Course for High Conservation Value and High Carbon Stock (HCS) in Oil Palm Plantation, SMETA requirement course, ISO 9001, ISO 14001, ISO 37001, ISO 45001.</p> <p>Kemampuan berbahasa: Lancar berbahasa Indonesia dan Bahasa Inggris.</p>
Naila Karima	<p>Team Member</p> <p>Dalam audit ini melakukan penilaian Kesehatan dan keselamatan kerja, Hak Asasi Manusia, Pengelolaan lingkungan, NKT dan Konservasi, ICS.</p>	<p>Edukasi: Sarjana Kesehatan Masyarakat dari Universitas Indonesia.</p> <p>Pengalaman kerja: Pengalaman kerja 1 tahun di industri perkebunan kelapa sawit sebagai EHS Auditor. Pengalaman kerja 10 tahun sebagai auditor RSPO dan ISPO.</p> <p>Pelatihan-pelatihan: Telah mengikuti dan menyelesaikan Endorsed RSPO P&C Lead Auditor Training Course, ISPO Auditor/Lead Auditor Course, SA8000 Training, ISO 9001:2015; ISO 14001:2015; ISO 1800:2007 Auditor/Lead Auditor Course, RSPO ISH Standard Training Course.</p> <p>Kemampuan berbahasa: Lancar berbahasa Indonesia dan Bahasa Inggris.</p>
Briyogi Shadiwa	<p>Team Member</p> <p>Dalam audit ini melakukan penilaian BMP Perkebunan, Konsultasi dengan Pemangku Kepentingan, ICS</p>	<p>Edukasi: Lulusan Diploma Program Keahlian Perkebunan Kelapa Sawit dari Institut Pertanian Bogor.</p> <p>Pengalaman kerja: Memiliki pengalaman kerja lebih dari 5 tahun di industri perkebunan kelapa sawit di Indonesia sebagai Asisten Agronomi. Memiliki pengalaman lebih dari 5 tahun bekerja sebagai Auditor Lembaga Sertifikasi dan terlibat dalam proses audit untuk beberapa skema, khususnya RSPO dan ISPO.</p> <p>Pelatihan-pelatihan: Telah mengikuti dan lulus dalam pelatihan: Ahli K3 Umum, Endorsed RSPO P&C Lead Auditor Course, RSPO ISH Standard Training Course, Endorsed RSPO Supply Chain Lead Auditor Training Course, SA8000 requirement course.</p> <p>Kemampuan berbahasa: Lancar berbahasa Indonesia dan Bahasa Inggris.</p>



Sebagai bentuk persiapan menghadapi audit, para pemangku kepentingan terkait diundang untuk memberikan masukan tertulis terkait penilaian audit ini dengan cara memberikan komentar terkait aspek-aspek terkait di dalam unit sertifikasi. Topik yang dapat Anda komentari seperti berikut, namun tidak terbatas pada:

- Perlindungan dan Konservasi lingkungan
- Hak Asasi Manusia & Kesejahteraan Pekerja
- Peluang untuk mendapatkan pekerjaan
- Pendekatan organisasi untuk Pengembangan Masyarakat
- Hubungan Anda dengan organisasi
- Partisipasi dalam pengambilan keputusan
- Persetujuan atas dasar informasi di awal tanpa paksaan (PADIATAPA)
- Saran untuk perbaikan

Komentar-komentar yang diterima dalam 30 hari sejak surat tertanggal surat ini akan dipertimbangkan dalam proses penilaian audit. Mohon masukkan detail-detail terkait bilamana kami perlu menghubungi anda untuk klarifikasi atau menindaklanjuti isu-isu yang anda layangkan.

Nama: Email:
 Jabatan: Nomor telepon:

Apabila Anda ingin komentar-komentar anda diperlakukan secara rahasia atau tetap anonim, mohon tuliskan "RAHASIA" dalam balasan anda. Anda dapat juga menyampaikan komentar-komentar secara langsung kepada:

Scheme Manager:

Dr. Chaiyaporn Seekao
 BSI Services Malaysia Sdn. Bhd.
 Suite 29.01 Level 29 The Gardens North
 Tower, Mid Valley City Lingkaran Syed
 Putra 59200 Kuala Lumpur
 Federal Territory, Malaysia
 Faks : +603 9212 9639
 Email : Chaiyaporn.Seekao@bsigroup.com

DAN / ATAU

Detail Auditee:

Sandi Muklis Efendi Siregar (Group Manager)
 Koperasi Produsen Petani Perlabian Sejahtera
 Desa Kampung Perlabian, Kecamatan Kampung
 Rakyat, Kabupaten Labuhanbatu Selatan,
 Provinsi Sumatera Utara, Indonesia
 Email : koperasiperlabian.kppps@gmail.com

Kami mengucapkan terimakasih atas komentar komentar Anda.

Salam hormat,

.....
 Chaiyaporn Seekao, Ph.D
 Technical and Compliance Manager –
 Food (RSPO)
 BSI Services Malaysia Sdn Bhd