

Date: 21 พฤษภาคม 2567

ประกาศสาธารณะ: การตรวจเพื่อให้การรับรอง มาตรฐาน RSPO ครั้งแรก ของ วิสาหกิจชุมชนแปลงใหญ่ปาล์มน้ำมัน RSPO อ.อ่าวลึก จ.กระบี่ (สมาชิก RSPO: 1-0383-22-000-00)

เรียน ผู้มีส่วนได้ส่วนเสีย

ขอแจ้งให้ทราบว่า วิสาหกิจชุมชนแปลงใหญ่ปาล์มน้ำมัน RSPO อ.อ่าวลึก จ.กระบี่ ซึ่งมีหมายเลขสมาชิก RSPO (1-0383-22-000-00) ได้แต่งตั้งให้ BSI Services Malaysia Sdn Bhd ("BSI Malaysia") ดำเนินการตรวจสอบ เพื่อให้การรับรองครั้งแรก ในระบบมาตรฐาน RSPO สำหรับเกษตรกรรายย่อยอิสระ RSPO Initial Certification (Eligibility, MSA and MSB) ที่สถานที่ดำเนินการซึ่งตั้งอยู่ที่ บ้านเลขที่ 99 ม.2 ต.อ่าวลึกใต้ อ.อ่าวลึก จ.กระบี่ 81110, ประเทศไทย การตรวจสอบจะดำเนินการตั้งแต่วันที่ 01-02 กรกฎาคม 2567 ตามข้อกำหนดของระบบมาตรฐาน RSPO สำหรับเกษตรกรรายย่อยอิสระ เพื่อการปลูกปาล์มน้ำมันอย่างยั่งยืน ลงนามโดยคณะกรรมการบริหาร RSPO และรับรองโดยที่ประชุมใหญ่สามัญประจำปีสมาชิก RSPO ครั้งที่ 16 วันที่ 6 พฤศจิกายน 2562 (RSPO Independent Smallholder Standard For the Production of Sustainable Palm Oil, Endorsed by the RSPO Board of Governors and adopted at the 16th Annual General Assembly by RSPO Members on 6 November, 2019) โดยใช้แบบจำลองห่วงโซ่อุปทานเป็นแบบรักษาเอกลักษณ์ (Identity Preserved)

หมายเลข RSPO PO ของ วิสาหกิจชุมชนแปลงใหญ่ปาล์มน้ำมัน RSPO อ.อ่าวลึก จ.กระบี่ คือ: RSPO_PO1000016224

ประวัติองค์กร: วิสาหกิจชุมชนแปลงใหญ่ปาล์มน้ำมัน RSPO อ.อ่าวลึก จ.กระบี่ ตั้งอยู่ที่ 99 ม.2 ต.อ่าวลึกใต้ อ.อ่าวลึก จ.กระบี่ 81110, ประเทศไทย ได้ก่อตั้งขึ้นอย่างถูกต้องตามกฎหมายเมื่อวันที่ 4 พฤศจิกายน พ.ศ. 2562 องค์กรประกอบด้วยสมาชิกเกษตรกรรายย่อย 33 ราย จำนวนแปลงปลูกปาล์มน้ำมันทั้งหมด 60 แปลง รวมพื้นที่เอกสารสิทธิ์ 1,170.47 ไร่ (187.28 เฮกตาร์) ปลูกปาล์มน้ำมัน 1,099.67 ไร่ (175.95 เฮกตาร์) สมาชิกเกษตรกรรายย่อยของ วิสาหกิจชุมชนแปลงใหญ่ปาล์มน้ำมัน RSPO อ.อ่าวลึก จ.กระบี่ ได้รับการฝึกอบรม และคำแนะนำ จาก GIZ ประเทศไทย RSPO ประเทศไทย และกรมส่งเสริมการเกษตร เพื่อให้กลุ่มเกษตรกร ได้นำมาตรฐาน RSPO ISH มาประยุกต์ใช้ และปฏิบัติให้สอดคล้องกับข้อกำหนดและได้รับการรับรองมาตรฐาน อีกทั้งเพื่อเป็นการสนับสนุนให้สมาชิกเกษตรกรรายย่อยมีการผลิตปาล์มน้ำมันอย่างยั่งยืนตามความมุ่งมั่นของกลุ่ม

1. ข้อมูลการผลิตที่ของกลุ่มจะประเมินมีดังนี้:

วิสาหกิจชุมชนแปลงใหญ่ปาล์มน้ำมัน RSPO อ.อ่าวลึก จ.กระบี่		
ชื่อกลุ่มเกษตรกรรายย่อย	วิสาหกิจชุมชนแปลงใหญ่ปาล์มน้ำมัน RSPO อ.อ่าวลึก จ.กระบี่	
จำนวนสมาชิกและแปลงปลูก	จำนวนสมาชิก 33 ราย และจำนวนแปลงปลูก 60 แปลง	
สถานที่ตั้ง	99 ม.2 ต.อ่าวลึกใต้ อ.อ่าวลึก จ.กระบี่ 81110, ประเทศไทย	
เลข GPS	ละติจูด	8°22'56.69"N
	ลองจิจูด	98°43'0.76"E
ประมาณการณัผลผลิต (ตัน)	CPO	681.80 ตัน
	PK	170.45 ตัน
	FFB	3,408.98 ตัน

BSI Services Malaysia Sdn Bhd
Co. Reg 200801003189
Suite 29.01 Level 29.

The Gardens North Tower.

Mid Valley City.

Lingkaran Syed Putra.

59200 Kuala Lumpur

T: +6 03 9212 9638

F: +6 03 9212 9639

info.malaysia@bsigroup.com

bsigroup.com/en-MY



By Royal Charter



2. รายชื่อสมาชิกกลุ่มและรายละเอียดของ:

เลขที่	ชื่อสมาชิก	แปลง	สถานที่ตั้งแปลงปลูก			GPS Coordinates		Area Summary (ไร่)		ปริมาณการผลิตต่อปี (ตัน)	สถานะความรับผิดชอบของที่ดิน (L/N/L)	วันที่เข้าร่วมกลุ่ม
			ตำบล	อำเภอ	จังหวัด	ละติจูด	ลองจิจูด	พื้นที่ตามเอกสารสิทธิ์ (ไร่)	พื้นที่ปลูกปาล์ม (ไร่)			
1	นายอำนาจ ทองฤทธิ์	ALK-KB-001-1	เขาใหญ่	อำเภอลำปาง	กระบี่	8°27'37.9" N	98°41'19.9" E	13.34	13.34	41.35	L	20/02/2563
	นายอำนาจ ทองฤทธิ์	ALK-KB-001-2	เขาใหญ่	อำเภอลำปาง	กระบี่	8°27'41.5" N	98°41'20.2" E	9.91	9.91	30.72	L	20/02/2563
	นายอำนาจ ทองฤทธิ์	ALK-KB-001-3	เขาใหญ่	อำเภอลำปาง	กระบี่	8°28'57.9" N	98°45'40.6" E	11.90	11.90	36.90	L	20/02/2563
2	นางอารีย์ สันตะกุล	ALK-KB-002-1	เขาใหญ่	อำเภอลำปาง	กระบี่	8°26'50.6" N	98°45'26.3" E	65.75	43.95	136.24	L	20/02/2563
	นางอารีย์ สันตะกุล	ALK-KB-002-2	เขาใหญ่	อำเภอลำปาง	กระบี่	8°26'45.9" N	98°45'25.9" E	6.00	6.00	18.60	L	20/02/2563
3	นายอาทร ช่างคำ	ALK-KB-003-1	อำเภอลำปางใต้	อำเภอลำปาง	กระบี่	8°25'24.8" N	98°43'41.8" E	11.99	5.00	15.50	L	20/02/2563
4	นายอริราชกูร์ ดาดิ	ALK-KB-004-1	อำเภอลำปางเหนือ	อำเภอลำปาง	กระบี่	8°24'01.1" N	98°45'03.1" E	38.71	34.00	105.40	L	20/02/2563
5	นายบุญมี ถ้ำเสื่อ	ALK-KB-005-1	อำเภอลำปางเหนือ	อำเภอลำปาง	กระบี่	8°25'54.8" N	98°48'04.1" E	5.37	5.37	16.65	L	20/02/2563
	นายบุญมี ถ้ำเสื่อ	ALK-KB-005-2	อำเภอลำปางเหนือ	อำเภอลำปาง	กระบี่	8°25'10.1" N	98°46'41.2" E	31.75	31.00	96.10	L	20/02/2563
6	นางจินดา ไทยทอง	ALK-KB-006-1	เขาใหญ่	อำเภอลำปาง	กระบี่	8°28'37.9" N	98°45'13.1" E	4.92	4.92	15.25	L	20/02/2563
	นางจินดา ไทยทอง	ALK-KB-006-2	เขาใหญ่	อำเภอลำปาง	กระบี่	8°32'26.0" N	98°48'15.0" E	4.07	4.07	12.62	L	20/02/2563
	นางจินดา ไทยทอง	ALK-KB-006-3	เขาใหญ่	อำเภอลำปาง	กระบี่	8°31'57.8" N	98°47'58.5" E	10.90	10.90	33.78	L	20/02/2563
	นางจินดา ไทยทอง	ALK-KB-006-4	เขาใหญ่	อำเภอลำปาง	กระบี่	8°28'33.4" N	98°45'22.4" E	10.32	10.32	31.98	L	20/02/2563
	นางจินดา ไทยทอง	ALK-KB-006-5	เขาใหญ่	อำเภอลำปาง	กระบี่	8°32'22.4" N	98°48'16.6" E	4.64	4.64	14.37	L	20/02/2563
7	นางสาวกนกพรรณ ถิ่นพั่งงา	ALK-KB-007-1	อำเภอลำปางใต้	อำเภอลำปาง	กระบี่	8°20'42.0" N	98°45'16.8" E	22.25	22.25	68.97	L	20/02/2563
8	นายกิจจา แสงอริยพันธ์	ALK-KB-008-1	แหลมสัก	อำเภอลำปาง	กระบี่	8°20'17.8" N	98°39'22.4" E	42.33	42.33	131.21	L	20/02/2563
9	นายคุณพิสิฐ นิลเพชร	ALK-KB-009-1	แหลมสัก	อำเภอลำปาง	กระบี่	8°20'45.2" N	98°39'55.0" E	20.58	20.58	63.78	L	20/02/2563

BSI Services Malaysia Sdn Bhd
Co. Reg 200801003189
Suite 29.01 Level 29.

The Gardens North Tower.

Mid Valley City.

Lingkaran Syed Putra.

59200 Kuala Lumpur

T: +6 03 9212 9638

F: +6 03 9212 9639

info.malaysia@bsigroup.com

bsigroup.com/en-MY



Public

เลขที่	ชื่อสมาชิก	แปลง	สถานที่ตั้งแปลงปลูก			GPS Coordinates		Area Summary (ไร่)		ปริมาณการผลิต ต่อปี (ตัน)	สถานะความรับผิดชอบของที่ดิน (L/N/L)	วันที่เข้าร่วมกลุ่ม
			ตำบล	อำเภอ	จังหวัด	ละติจูด	ลองจิจูด	พื้นที่ตามเอกสารสิทธิ์ (ไร่)	พื้นที่ปลูกปาล์ม (ไร่)			
10	นางนันทนา สกนแก้ว	ALK-KB-010-1	อำเภอสิเกา	อำเภอสิเกา	กระบี่	8°25'29.0"N	98°47'23.1"E	16.63	16.63	51.55	L	20/02/2563
11	นางนิตรา ถิ่นพังงา	ALK-KB-011-1	อำเภอสิเกา	อำเภอสิเกา	กระบี่	8°25'33.6"N	98°44'31.7"E	48.77	48.77	151.18	L	20/02/2563
12	นายน้อย รามบำเพ็ญ	ALK-KB-012-1	อำเภอสิเกา	อำเภอสิเกา	กระบี่	8°23'42.5"N	98°41'56.8"E	16.10	16.10	49.89	L	20/02/2563
	นายน้อย รามบำเพ็ญ	ALK-KB-012-2	อำเภอสิเกา	อำเภอสิเกา	กระบี่	8°22'12.7"N	98°42'08.2"E	2.39	2.39	7.42	L	20/02/2563
13	นางอังคณา ยี่เหล็ก	ALK-KB-013-1	อำเภอสิเกา	อำเภอสิเกา	กระบี่	8°25'09.0"N	98°47'45.5"E	32.96	32.96	102.16	L	20/02/2563
	นางอังคณา ยี่เหล็ก	ALK-KB-013-2	อำเภอสิเกา	อำเภอสิเกา	กระบี่	8°25'08.0"N	98°47'35.6"E	13.95	13.95	43.23	L	20/02/2563
	นางอังคณา ยี่เหล็ก	ALK-KB-013-3	อำเภอสิเกา	อำเภอสิเกา	กระบี่	8°25'26.5"N	98°49'00.3"E	14.74	14.74	45.70	L	20/02/2563
14	นายพนิด ธารางกูร	ALK-KB-015-1	อำเภอสิเกา	อำเภอสิเกา	กระบี่	8°26'24.9"N	98°40'44.9"E	25.37	25.37	78.65	L	20/02/2563
	นายพนิด ธารางกูร	ALK-KB-015-2	อำเภอสิเกา	อำเภอสิเกา	กระบี่	8°26'13.7"N	98°40'45.5"E	80.28	67.95	210.65	L	20/02/2563
	นายพนิด ธารางกูร	ALK-KB-015-3	อำเภอสิเกา	อำเภอสิเกา	กระบี่	8°26'21.4"N	98°41'00.7"E	17.16	16.16	50.10	L	20/02/2563
	นายพนิด ธารางกูร	ALK-KB-015-4	อำเภอสิเกา	อำเภอสิเกา	กระบี่	8°26'11.1"N	98°40'56.4"E	9.00	5.00	15.50	L	20/02/2563
15	นางสาวพิชญา อริยะญาณ	ALK-KB-017-1	อำเภอสิเกา	อำเภอสิเกา	กระบี่	8°22'11.4"N	98°45'19.0"E	32.58	32.58	100.98	L	20/02/2563
16	นายประดิษฐ์ สวัสดิ์	ALK-KB-019-1	อำเภอสิเกา	อำเภอสิเกา	กระบี่	8°23'43.5"N	98°42'32.7"E	33.40	33.40	103.53	L	20/02/2563
	นายประดิษฐ์ สวัสดิ์	ALK-KB-019-1	อำเภอสิเกา	อำเภอสิเกา	กระบี่	8°23'55.5"N	98°42'35.0"E	21.93	21.93	67.99	L	20/02/2563
	นายประดิษฐ์ สวัสดิ์	ALK-KB-019-2	อำเภอสิเกา	อำเภอสิเกา	กระบี่	8°23'31.3"N	98°42'34.4"E	19.34	19.34	59.94	L	20/02/2563
	นายประดิษฐ์ สวัสดิ์	ALK-KB-019-3	อำเภอสิเกา	อำเภอสิเกา	กระบี่	8°22'35.0"N	98°43'43.9"E	3.07	3.07	9.52	L	20/02/2563
	นายประดิษฐ์ สวัสดิ์	ALK-KB-019-4	อำเภอสิเกา	อำเภอสิเกา	กระบี่	8°22'59.8"N	98°43'53.5"E	2.27	2.27	7.04	L	20/02/2563
17	นางสาวประครอง สกุลสวน	ALK-KB-020-1	อำเภอสิเกา	อำเภอสิเกา	กระบี่	8°22'49.4"N	98°43'53.0"E	8.04	8.04	24.92	L	20/02/2563
	นางสาวประครอง สกุลสวน	ALK-KB-020-2	อำเภอสิเกา	อำเภอสิเกา	กระบี่	8°23'49.6"N	98°42'58.8"E	13.23	13.23	41.02	L	20/02/2563

BSI Services Malaysia Sdn Bhd
Co. Reg 200801003189
Suite 29.01 Level 29.

The Gardens North Tower.

Mid Valley City.

Lingkaran Syed Putra.

59200 Kuala Lumpur

T: +6 03 9212 9638

F: +6 03 9212 9639

info.malaysia@bsigroup.com

bsigroup.com/en-MY



Public

เลขที่	ชื่อสมาชิก	แปลง	สถานที่ตั้งแปลงปลูก			GPS Coordinates		Area Summary (ไร่)		ปริมาณการผลิต ต่อปี (ตัน)	สถานะความรับผิดชอบของที่ดิน (L/N/L)	วันที่เข้าร่วมกลุ่ม
			ตำบล	อำเภอ	จังหวัด	ละติจูด	ลองจิจูด	พื้นที่ตามเอกสารสิทธิ์ (ไร่)	พื้นที่ปลูกปาล์ม (ไร่)			
18	นายประสาร มานะบรรจง	ALK-KB-021-1	เขาใหญ่	อำเภอ	กระบี่	8°26'43.5"N	98°45'28.3"E	25.09	19.53	60.54	L	20/02/2563
19	นายประสิทธิ์ พรหมรักษา	ALK-KB-022-1	อำเภอ	อำเภอ	กระบี่	8°25'36.7"N	98°48'32.7"E	20.36	20.36	63.12	L	20/02/2563
20	นายประทีป ไชยพงษ์	ALK-KB-023-1	อำเภอ	อำเภอ	กระบี่	8°24'20.1"N	98°46'25.0"E	18.97	18.97	58.81	L	20/02/2563
	นายประทีป ไชยพงษ์	ALK-KB-023-2	อำเภอ	อำเภอ	กระบี่	8°24'13.9"N	98°46'54.2"E	13.97	13.97	43.31	L	20/02/2563
21	นางประทีป สุกแก้ว	ALK-KB-024-1	อำเภอ	อำเภอ	กระบี่	8°25'44.8"N	98°47'01.4"E	9.11	9.11	28.23	L	20/02/2563
22	นายปรีชา ส่งแสง	ALK-KB-025-1	อำเภอ	อำเภอ	กระบี่	8°25'52.1"N	98°47'07.8"E	33.87	33.87	105.00	L	20/02/2563
23	นายไสว ช่วยคงมา	ALK-KB-026-1	อำเภอ	อำเภอ	กระบี่	8°25'48.7"N	98°42'47.4"E	20.36	20.36	63.10	L	20/02/2563
	นายไสว ช่วยคงมา	ALK-KB-026-2	อำเภอ	อำเภอ	กระบี่	8°25'17.1"N	98°43'10.7"E	3.50	3.36	10.40	L	20/02/2563
24	นายสารายุ ไทยทอง	ALK-KB-027-1	เขาใหญ่	อำเภอ	กระบี่	8°28'20.2"N	98°44'41.8"E	8.48	7.00	21.70	L	20/02/2563
	นายสารายุ ไทยทอง	ALK-KB-027-2	เขาใหญ่	อำเภอ	กระบี่	8°29'02.6"N	98°45'25.0"E	13.20	12.20	37.81	L	20/02/2563
25	นายสถิตย์ พรหมรักษา	ALK-KB-028-1	อำเภอ	อำเภอ	กระบี่	8°25'26.6"N	98°47'56.5"E	24.55	18.00	55.80	L	20/02/2563
26	นายสมนึก สุขแสง	ALK-KB-029-1	นาเหนือ	อำเภอ	กระบี่	8°30'09.0"N	98°40'26.5"E	8.96	8.96	27.78	L	20/02/2563
	นายสมนึก สุขแสง	ALK-KB-029-2	นาเหนือ	อำเภอ	กระบี่	8°30'05.7"N	98°40'19.8"E	6.44	6.44	19.97	L	20/02/2563
27	นายสมนึก ตักเดือน	ALK-KB-030-1	อำเภอ	อำเภอ	กระบี่	8°25'19.1"N	98°44'49.3"E	20.47	20.47	63.44	L	20/02/2563
	นายสมนึก ตักเดือน	ALK-KB-030-2	อำเภอ	อำเภอ	กระบี่	8°24'41.3"N	98°45'48.5"E	22.24	22.24	68.94	L	20/02/2563
	นายสมนึก ตักเดือน	ALK-KB-030-3	ปลายพระยา	ปลายพระยา	กระบี่	8°28'14.3"N	98°53'21.5"E	19.11	19.11	59.23	L	20/02/2563
	นายสมนึก ตักเดือน	ALK-KB-030-4	คลองยา	อำเภอ	กระบี่	8°22'27.9"N	98°52'16.5"E	26.50	22.00	68.20	L	20/02/2563
28	นางสุนันทา ดวงยอด	ALK-KB-031-1	แหลมลึก	อำเภอ	กระบี่	8°20'11.9"N	98°39'25.9"E	48.00	48.00	148.80	L	20/02/2563
29	นางสุนีย์ ศรีเทพ	ALK-KB-032-1	อำเภอ	อำเภอ	กระบี่	8°22'46.9"N	98°43'07.2"E	5.95	5.95	18.44	L	20/02/2563

BSI Services Malaysia Sdn Bhd
Co. Reg 200801003189
Suite 29.01 Level 29.

The Gardens North Tower.

Mid Valley City.

Lingkaran Syed Putra.

59200 Kuala Lumpur

T: +6 03 9212 9638

F: +6 03 9212 9639

info.malaysia@bsigroup.com

bsigroup.com/en-MY



Public

เลขที่	ชื่อสมาชิก	แปลง	สถานที่ตั้งแปลงปลูก			GPS Coordinates		Area Summary (ไร่)		ปริมาณการผลิตต่อปี (ตัน)	สถานะความเสี่ยงของที่ดิน (L/NL)	วันที่เข้าร่วมกลุ่ม
			ตำบล	อำเภอ	จังหวัด	ละติจูด	ลองจิจูด	พื้นที่ตามเอกสารสิทธิ์ (ไร่)	พื้นที่ปลูกปาล์ม (ไร่)			
30	นายถาวร ทองกอบ	ALK-KB-033-1	อำเภอสิเกา	อำเภอสิเกา	กระบี่	8°24'44.7"N	98°42'01.9"E	32.50	32.50	100.75	L	20/02/2563
31	นายธีระ สกลแก้ว	ALK-KB-034-1	อำเภอสิเกา	อำเภอสิเกา	กระบี่	8°25'30.2"N	98°47'25.1"E	7.61	7.61	23.60	L	20/02/2563
32	นายวิระยุทธ ภูมราดี	ALK-KB-035-1	อำเภอสิเกา	อำเภอสิเกา	กระบี่	8°25'19.1"N	98°47'09.4"E	24.53	24.53	76.03	L	20/02/2563
33	นายวิระยุทธ บุตรมาตา	ALK-KB-036-1	เขาใหญ่	อำเภอสิเกา	กระบี่	8°27'59.4"N	98°44'45.4"E	25.85	25.85	80.13	L	20/02/2563
	นายวิระยุทธ บุตรมาตา	ALK-KB-036-2	เขาใหญ่	อำเภอสิเกา	กระบี่	8°26'59.7"N	98°44'59.9"E	4.99	4.99	15.45	L	20/02/2563
รวม (จำนวนสมาชิก 33 ราย และจำนวนแปลงปลูก 60 แปลง)								1,170.47	1,099.67	3408.98		

Note: L – with Liability; NL – No Liability

สมาชิกที่ขอการรับรองในครั้งนี้ไม่เกี่ยวข้องกับกระบวนการปลูกในพื้นที่ใหม่ ดังนั้นจึงไม่มีกระบวนการ NPP หากต้องการสำรวจรายละเอียดของ RaCP สามารถดูข้อมูลเพิ่มเติมเกี่ยวกับความรับผิดชอบที่อาจเกิดขึ้นได้จากเว็บไซต์ของ RSPO (<https://rspo.org/as-an-organisation/tools/remediation-and-compensation/racp-trackers/>)

Public

3. แผนที่ที่ตั้งของสมาชิกกลุ่ม

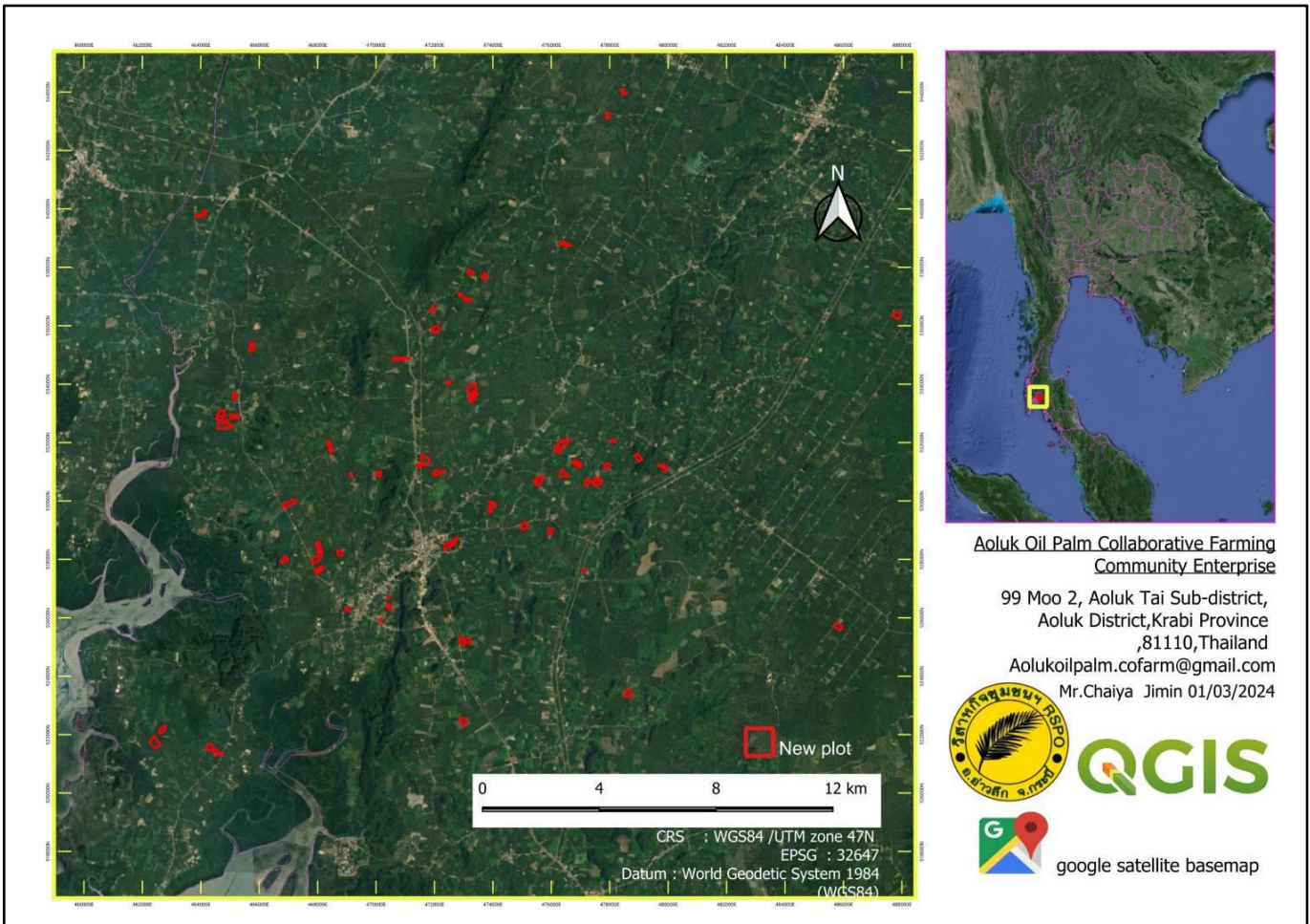

BSI Services Malaysia Sdn. Bhd. ได้รับการรับรองในการให้บริการ การรับรองมาตรฐาน RSPO P&C และ RSPO SCCS กับบุคคลทั่วไปอย่างเป็นอิสระ ทั้งนี้ บี เอส ไอ มาเลเซียเซีย เป็นหนึ่งในบริษัทในเครือของ บี เอส ไอ กรุ๊ป ซึ่งเป็นบริษัทภายใต้สถาบันมาตรฐานระดับชาติของสหราชอาณาจักร อันเป็นแบรนด์ที่ได้รับการยอมรับและความเชื่อถือได้ของโลก ซึ่งมีการให้บริการให้บริการ กับลูกค้ามากกว่า 86,000 ราย จาก 193 ประเทศ พันธกิจ ของ BSI คือการแบ่งปันความรู้ นวัตกรรมและแนวปฏิบัติที่ดีที่สุดเพื่อช่วยให้ผู้คนและองค์กรสร้างความเป็นเลิศให้เป็นนิสัย

BSI คือหน่วยงานมาตรฐานแห่งชาติของสหราชอาณาจักร BSI Services Malaysia Sdn. Bhd. มีสำนักงานในเครือ RSPO ในประเทศ อินโดนีเซีย ออสเตรเลีย จีน และอินเดีย

BSI Services Malaysia Sdn Bhd
 Co. Reg 200801003189
 Suite 29.01 Level 29.

The Gardens North Tower.
 Mid Valley City.
 Lingkaran Syed Putra.
 59200 Kuala Lumpur

T: +6 03 9212 9638
 F: +6 03 9212 9639
 info.malaysia@bsigroup.com
 bsigroup.com/en-MY





Your partner
in progress

ทีมผู้ตรวจประเมินประกอบไปด้วย:

Audit Team	Role/Area of Requirement	Qualification and Experience
นางจรงค์ กาศ	หัวหน้าทีมตรวจ ตรวจสอบในเรื่องการจัดการสวนอย่าง ถูกต้อง แนวการจัดการสวน, แรงงาน, สวัสดิการแรงงาน ความปลอดภัยและอาชีว อนามัย , การปฏิบัติตามกฎหมาย, การ วางแผนเศรษฐกิจระยะยาว, ระบบควบคุม ภายในด้านสังคม, นโยบายและขั้นตอน ขององค์กร, ความมุ่งมั่นขององค์กร, ระบบ ควบคุมภายใน การปรึกษาหารือผู้มีส่วนได้ ส่วนเสีย ผลกระทบต่อสิ่งแวดล้อม, การ ปรับปรุงอย่างต่อเนื่อง, การลดก๊าซเรือน กระจก, HCV	<p>การศึกษา: วิทยาศาสตร์บัณฑิต: การอาชีวศึกษา (โรคพืช) จากมหาวิทยาลัยแม่โจ้ ประเทศไทย ในปี พ.ศ. 2541 และศิลปศาสตรมหาบัณฑิต: การพัฒนาทรัพยากรมนุษย์ (HRD) จากมหาวิทยาลัยรามคำแหง ประเทศไทย ในปี พ.ศ. 2559</p> <p>ประสบการณ์การทำงาน: ประสบการณ์การทำงานมากกว่า 10 ปี ซึ่งทำให้เธอคุ้นเคยกับความรู้ในท้องถิ่น/ภูมิภาคเกี่ยวกับกฎหมายท้องถิ่น นอกจากนี้ยังผ่านการตรวจสอบในระบบมาตรฐานด้าน ISO9001, SA8000, TLS, SMETA, Social Second party audit (การตรวจสอบทางสังคม) เคยทำงานในภาคเกษตรสำหรับ มากกว่า 10 ปี ก่อนเข้าร่วมทำงานกับทาง BSI และประสบการณ์การทำงาน 5 ปีในฐานะผู้ตรวจสอบความยั่งยืนของโครงการ RSPO P & C, RISH และ SCC</p> <p>การฝึกอบรมที่เข้าร่วม: ผ่านการฝึกอบรมและสำเร็จหลักสูตรผู้ตรวจประเมินระบบการจัดการคุณภาพ/หัวหน้าผู้ตรวจประเมิน ISO9001:2015, ISO14001:2015, OHSAS 18001:2007 และมาตรฐาน OHSMS ISO 45001:2018, หลักสูตร หัวหน้าผู้ตรวจประเมิน TLS 8001, หลักสูตรผู้ตรวจสอบขั้นพื้นฐาน และ SA8000 ชั้นสูง SA8000, หลักสูตรหัวหน้าผู้ตรวจประเมิน ESEP, หลักสูตรผู้ตรวจประเมิน P&C ที่รับรองโดย RSPO P&C, หลักสูตรทบทวนสำหรับ RSPO ที่รับรอง P&C หัวหน้าผู้ตรวจประเมิน, การฝึกอบรม RSPO ISH (RISS 2019)) ซึ่งเป็นส่วนหนึ่งของคุณสมบัติสำหรับผู้ตรวจประเมินของ RSPO ในการปฏิบัติตามข้อกำหนด 4.8.6(จ) ของระบบการรับรอง RSPO ปี 2020 และ RSPO ให้การรับรองหัวหน้าผู้ตรวจประเมิน RSPO SCCS</p> <p>ความสามารถทางภาษา: ภาษาไทยดีเยี่ยม และภาษาอังกฤษปานกลาง</p>
นายสุวิทย์ เถรதாக้อง	สมาชิกในทีม ตรวจสอบในเรื่องการจัดการสวนอย่าง ถูกต้อง แนวการจัดการสวน, แรงงาน, สวัสดิการแรงงาน ความปลอดภัยและอาชีว อนามัย , การปฏิบัติตามกฎหมาย, การ วางแผนเศรษฐกิจระยะยาว, ระบบควบคุม ภายในด้านสังคม, นโยบายและขั้นตอน ขององค์กร, ความมุ่งมั่นขององค์กร, ระบบ ควบคุมภายใน การปรึกษาหารือผู้มีส่วนได้ ส่วนเสีย ผลกระทบต่อสิ่งแวดล้อม, การ ปรับปรุงอย่างต่อเนื่อง, การลดก๊าซเรือน กระจก, HCV	<p>การศึกษา: วิทยาศาสตร์บัณฑิต (สาขาประมง) มหาวิทยาลัยเกษตรศาสตร์ ประเทศไทย.</p> <p>ประสบการณ์การทำงาน : มีประสบการณ์ในการดูแลและจัดการสวนปาล์มน้ำมันของครอบครัวมากกว่า 10 ปี อีกทั้งประสบการณ์ในการเป็นผู้ตรวจประเมินเพื่อให้การรับรองในมาตรฐาน RSPO P & C, RISS มากกว่า 5 ปี และ ประสบการณ์ 1 ปี ในตำแหน่งหัวหน้าทีมผู้ตรวจประเมิน ในมาตรฐาน RSPO P & C, RISS และ SCC ก่อนที่จะเข้ามา ร่วมกันกับ BSI</p> <p>การฝึกอบรม: ผ่านการฝึกอบรมและสำเร็จหลักสูตรหัวหน้าผู้ตรวจประเมิน เพื่อให้การรับรอง มาตรฐาน การจัดการควบคุมคุณภาพ (Quality Management System ISO9001:2015), การจัดการสิ่งแวดล้อม ISO 14001:2015 (EMS), อาชีวอนามัยและ ความปลอดภัย 18001:2007 , ISO 45001:2018, มาตรฐานแรงงานไทย (Thai Labour Standard TLS Lead auditor (TLS 8001), มาตรฐาน SA8000 , มาตรฐาน RSPO P&C, RSPO ISH Training (RISS 2019) และ RSPO endorsed RSPO SCCS</p>



		ความสามารถทางภาษา: ภาษาไทยดีเยี่ยม และภาษาอังกฤษปานกลาง
นางสาวจุฑามาส กันทอง	สมาชิกในทีม ตรวจสอบในเรื่องการจัดการสวนอย่างถูกต้อง แนวการจัดการสวน, ความปลอดภัยและอาชีวอนามัย, การปฏิบัติตามกฎหมาย, การวางแผนเศรษฐกิจระยะยาว, ระบบควบคุมภายในด้านสังคม, นโยบายและขั้นตอนขององค์กร, ความมุ่งมั่นขององค์กร, ระบบควบคุมภายใน การปรึกษาหารือผู้มีส่วนได้ส่วนเสีย ผลกระทบต่อสิ่งแวดล้อม, การปรับปรุงอย่างต่อเนื่อง, การลดก๊าซเรือนกระจก, HCV	การศึกษา: วิทยาศาสตรบัณฑิต (สาขาประมง) มหาวิทยาลัยเกษตรศาสตร์ ประเทศไทย. ประสบการณ์การทำงาน : ประสบการณ์งานที่เกี่ยวข้องกับสิ่งแวดล้อมในภาคเกษตรกรรมและความปลอดภัยและสุขภาพในฟาร์ม/สวนมากกว่า 3 ปี ในตำแหน่งที่ปรึกษา/ผู้ฝึกสอนสำหรับมาตรฐาน TAS จาก CB ก่อนหน้า: Management System Certification Institute (ประเทศไทย) MASCI. ก่อนที่จะเข้าร่วมกับ BSI การฝึกอบรม: ผ่านการฝึกอบรมและสำเร็จหลักสูตรหัวหน้าผู้ตรวจประเมิน เพื่อให้การรับรอง มาตรฐาน การจัดการควบคุมคุณภาพ (Quality Management System ISO9001:2015), การจัดการสิ่งแวดล้อม ISO 14001:2015 (EMS), อาชีวอนามัยและความปลอดภัย 18001:2007 , ISO 45001:2018, มาตรฐาน RSPO P&C และ RSPO ISH Training (RISS 2019) ความสามารถทางภาษา: ภาษาไทยดีเยี่ยม และภาษาอังกฤษปานกลาง
นางสาวเจตนา อินทร์สุวรรณ	สมาชิกในทีม ตรวจสอบในเรื่องการจัดการสวนอย่างถูกต้อง แนวการจัดการสวน, ความปลอดภัยและอาชีวอนามัย, การปฏิบัติตามกฎหมาย, การวางแผนเศรษฐกิจระยะยาว, ระบบควบคุมภายในด้านสังคม, นโยบายและขั้นตอนขององค์กร, ความมุ่งมั่นขององค์กร, ระบบควบคุมภายใน การปรึกษาหารือผู้มีส่วนได้ส่วนเสีย ผลกระทบต่อสิ่งแวดล้อม, การปรับปรุงอย่างต่อเนื่อง, การลดก๊าซเรือนกระจก, HCV	การศึกษา: ปริญญาตรี สาขาวิทยาศาสตร์สิ่งแวดล้อม มหาวิทยาลัยศิลปากร และ ปริญญาตรี สาขาอาชีวอนามัยและความปลอดภัย มหาวิทยาลัยสุโขทัยธรรมาธิราช ประสบการณ์การทำงาน : ประสบการณ์เป็นเจ้าของสวนปาล์มน้ำมันและทำงานที่โรงงานปาล์มน้ำมัน รวมถึงผู้จัดการกลุ่มของวิสาหกิจชุมชนผู้ผลิตน้ำมันปาล์มยั่งยืนสมอทอง (ISH) และวิสาหกิจชุมชนการผลิตน้ำมันปาล์มอย่างยั่งยืน (ธัชนา-ไชยา) ดังนั้นเธอจึงมีประสบการณ์มากกว่า 5 ปีในการทำงานในภาคน้ำมันปาล์ม และมีประสบการณ์ทำงานมากกว่า 3 ปีในตำแหน่งผู้ตรวจสอบภายในของ RSPO P & C, RISH และผู้ตรวจสอบภายในของ SCC ก่อนที่จะร่วมงานกับกลุ่ม BSI ความรู้ของเธอในภาคเกษตรกรรม (ปาล์มน้ำมัน) ได้รับการประเมินผ่านการสัมภาษณ์ และแสดงให้เห็นโดยการมีส่วนร่วมโดยตรงในการจัดการปาล์มน้ำมันของครอบครัวของเธอ การฝึกอบรม: สำเร็จหลักสูตรผู้ตรวจสอบระบบการจัดการคุณภาพ/หัวหน้าผู้ตรวจสอบบัญชี ISO9001:2015, ISO14001:2015, ISO 45001:2018, หลักสูตรผู้ตรวจสอบหัวหน้า P&C ที่ได้รับการรับรอง RSPO, หลักสูตร Refresher สำหรับผู้ตรวจสอบหัวหน้า RSPO P&C ที่ได้รับการรับรอง, การฝึกอบรม RSPO ISH (RISS 2019) ความสามารถทางภาษา: ภาษาไทยดีเยี่ยม และภาษาอังกฤษปานกลาง

ผู้มีส่วนได้ส่วนเสียที่เกี่ยวข้องทั้งหมดได้รับเชิญเพื่อให้ข้อมูลเป็นลายลักษณ์อักษรเกี่ยวกับการประเมินนี้โดยแสดงความคิดเห็นในประเด็นที่เกี่ยวข้องกับหน่วยรับรอง เพื่อเป็นข้อมูลในการเตรียมตัวเพื่อการตรวจประเมิน หัวข้อที่ต้องการให้แสดงความคิดเห็นมีดังต่อไปนี้:

- การคุ้มครองป้องกันและการอนุรักษ์สิ่งแวดล้อม
- สิทธิมนุษยชนและสวัสดิการแรงงาน
- โอกาสในการทำงาน
- แนวทางในการพัฒนาชุมชนของกลุ่ม
- ความสัมพันธ์ของคุณกับกลุ่ม
- การมีส่วนร่วมในการตัดสินใจ
- ความยินยอมที่ได้รับการแจ้งล่วงหน้าโดยสมัครใจ
- ข้อเสนอแนะเพื่อการปรับปรุง

ความคิดเห็นที่ได้รับนับจากวันที่จดหมายลงประกาศภายใน 30 ก่อนจะดำเนินการตรวจประเมินจะถูกนำมาพิจารณาประกอบการตรวจประเมินเพื่อให้การรับรอง โปรดระบุนรายละเอียดต่อไปนี้ เพื่อเป็นช่องทางในการในการติดต่อสื่อสารเพื่อขอคำชี้แจงหรือติดตามปัญหาใดๆที่คุณแจ้งมา



ชื่อ:
ตำแหน่ง:

Email:
เบอร์โทรศัพท์:

หากคุณต้องการให้ความคิดเห็นของคุณที่ทางเราได้รับ ต้องการให้เป็นความลับหรือไม่เปิดเผยตัวตน โปรดทำเครื่องหมายคำตอบของคุณว่า "เป็นความลับ" คุณสามารถนำส่งความคิดเห็นของคุณไปที่:

Scheme Manager:

ดร. ชัยพร สีขาว
BSI Services Malaysia Sdn. Bhd.
Suite 29.01 Level 29 The Gardens North
Tower, Mid Valley City Lingkaran Syed Putra
59200 Kuala Nmpur
Federal Territory, Malaysia
Faks : +603 9212 9639
Email : Chaiyaporn.Seekao@bsigroup.com

และ / หรือ

ผู้รับการตรวจประเมิน:

นายเจษฎา โชติวัฒนศักดิ์(ผู้จัดการกลุ่ม)
วิสาหกิจชุมชนแปลงใหญ่ปาล์มน้ำมัน RSPO อ.อ่าวลึก จ.
กระบี่
99 ม.2 ต.อ่าวลึกใต้ อ.อ่าวลึก จ.กระบี่ 81110 ประเทศ
ไทย
Phone Number: + 66 081 738 8573
Email : Jetsada_c@asianpalmoil.com

ขอบคุณสำหรับความคิดเห็นของคุณ

ขอแสดงความนับถือ

.....
ดร. ชัยพร สีขาว
Technical and Compliance Manager - Food (RSPO)
BSI Services Malaysia Sdn Bhd