

Tanggal: 19 Februari 2026

Notifikasi Publik :

**RSPO Audit Sertifikasi Awal (MS B) dari Koperasi Produsen Said Keramat Jaya
(RSPO Membership : 1-0543-25-000-00)**

Kepada Para Pihak Yang Berkepentingan,

Pengumuman ini bertujuan untuk menginformasikan bahwa Koperasi Produsen Said Keramat Jaya Dengan nomor RSPO Membership 1-0543-25-000-00 telah menunjuk LS PT TUV Rheinland Indonesia untuk melakukan Audit Sertifikasi Awal (MS B) yang berlokasi di Desa Lama Baru, Kecamatan Sei Lapan, Kabupaten Langkat, Provinsi Sumatera Utara. Audit akan dilaksanakan dari tanggal 13 sampai 17 April 2026 menggunakan standar RSPO Independent Smallholder INA NI 2020 endorsed 2022.

Informasi Prisma:
Management Unit: MU25-038321
Trading Account ID: TA25-039594

Nama Ketua Kelompok	Alamat Ketua Kelompok	Lokasi Kelompok Petani Swadaya		Referensi GPS	
				Garis Lintang	Garis Bujur
Naroh	Desa Lama, Kecamatan Sei Lapan, Kabupaten Langkat	Kecamatan Sei Lapan, Kabupaten Langkat	Utara	4.00364	98.309303
			Selatan	3.90799	98.263802
			Timur	3.97423	98.322197
			Barat	3.96886	98.2145

Peta Lokasi dari Group Petani Swadaya

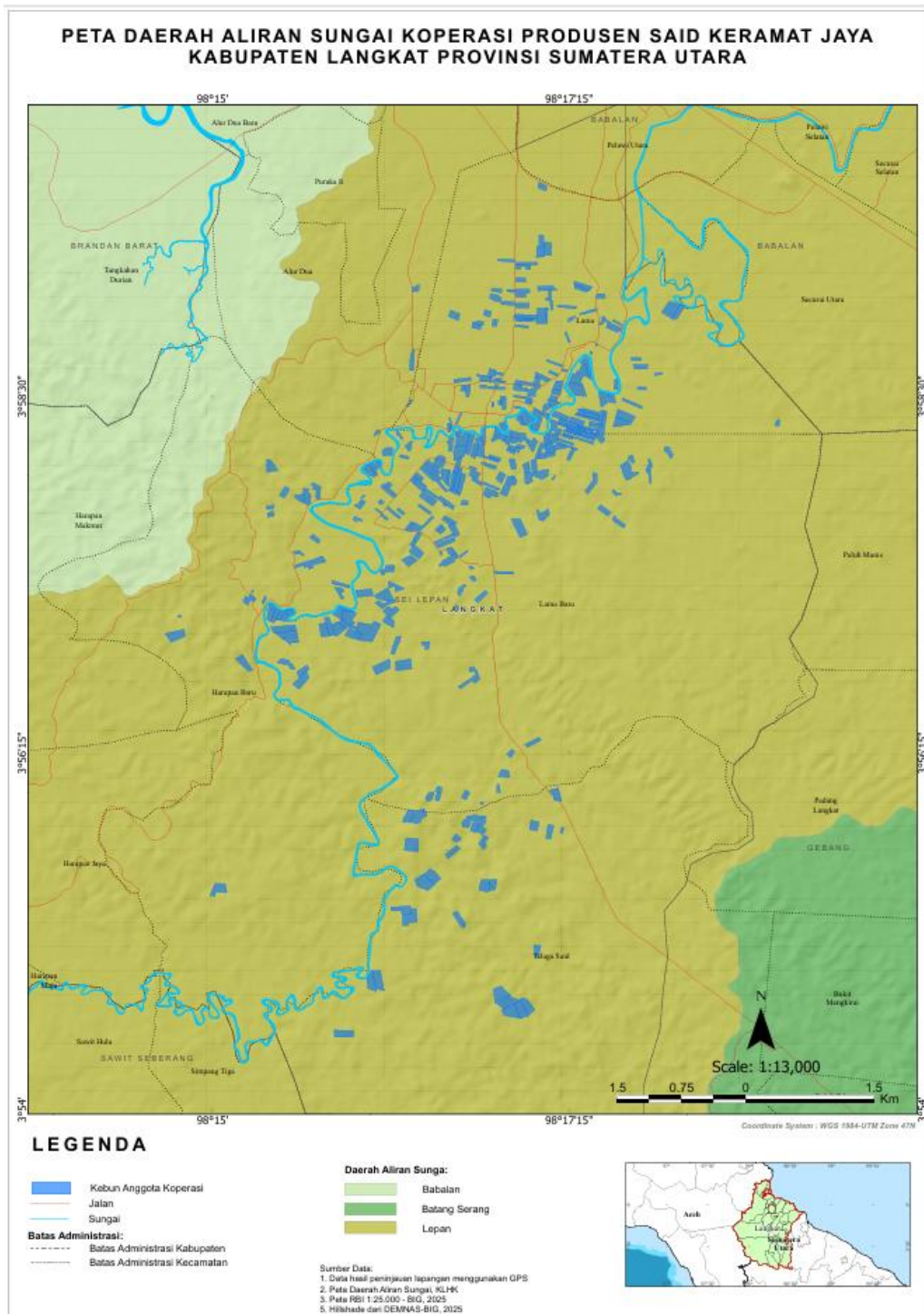

Detail dari latar belakang petani swadaya, termasuk sebagai berikut

Daftar anggota kelompok

No. of Farmer	No. of Plot	Nama Anggota	Lokasi	GPS Reference		Area Summary (Ha)		Perkiraan produksi TBS Tahunan	Status Liabilitas	Tanggal masuk keanggotaan
				Latitude	Longitude	Luas Area tersertifikasi	Area ditanami			
1	1	A. Sitinjak	Dusun Parsaoran	3,97065997	98,2771988	0,51	0,51	10.180	tidak ada	07 Juni 2024
2	2	Adi Susilo	Dusun Kramat Jaya	3,98275995	98,2797012	0,44	0,44	8.800	tidak ada	29 Juni 2025
3	3	Ahmad Hambali	Dusun Kramat Jaya	3,97300005	98,2899017	0,73	0,73	14.670	tidak ada	16 Juli 2024
4	4	Ahmat Rifai	Dusun Suka Damai	3,95465994	98,2761002	0,56	0,56	11.266	tidak ada	04 Agustus 2024
5	5	Akang Susanto	Dusun Parsaoran	3,96193004	98,2749023	0,80	0,80	15.946	tidak ada	29 Juni 2025
6	6	Alimuddin Siregar	Dusun Bandar Selamat	3,96261001	98,2561035	0,36	0,36	7.178	tidak ada	29 Juni 2024
7	7	Alwi Candra	Dusun Parsaoran	3,96578002	98,2817001	0,08	0,08	1.568	tidak ada	29 Juni 2025
8	8	Amalen Sembiring	Dusun Karya baru	3,94527006	98,2774963	1,04	1,04	20.753	tidak ada	01 Agustus 2024
9	9	Amat Kusen_1	Dusun I Kramat Jaya	3,98610997	98,2814026	0,25	0,25	5.060	tidak ada	29 Juni 2025
	10	Amat Kusen_2	Dusun Ampera	3,97075009	98,2873001	0,29	0,29	5.720	tidak ada	29 Juni 2025
10	11	Amin	Dusun Ampera	3,96386003	98,274498	1,00	1,00	20.000	tidak ada	14 Agustus 2024
11	12	Amina	Dusun Sidomulyo	3,96493006	98,2575989	0,78	0,78	15.576	tidak ada	22 Juni 2024
12	13	Andri Sutiono	Dusun Tangkahan Padi	3,97262001	98,2911987	0,68	0,68	13.600	tidak ada	16 Juli 2024
13	14	Anton Brutu	Dusun Cinta Maju	3,95432997	98,2659988	1,47	1,47	29.400	tidak ada	29 Juni 2025
14	15	Ariyadi Kelik	Dusun Wonorejo	3,95775008	98,2706985	1,20	1,20	24.069	tidak ada	24 Agustus 2024
15	16	Asmawati	Dusun III Kramat Jaya	3,97492003	98,2826004	0,49	0,49	9.810	tidak ada	10 Juli 2024
16	17	Asminan	Dusun Karya Baru Telaga Tunggal	3,92851996	98,2757034	0,52	0,52	10.446	tidak ada	01 Agustus 2024
17	18	Asni	Dusun Wonorejo	3,9704299	98,2851028	0,59	0,59	11.800	tidak ada	10 Juli 2024
18	19	Azmir Bagariang	Dusun Said Jaya	3,94979	98,2654037	0,34	0,34	6.800	tidak ada	29 Juni 2025
19	20	Bambang	Dusun II Keramat jaya	3,9872601	98,282402	0,49	0,49	9.706	tidak ada	16 Juli 2024
20	21	Bambang Sutrisno	Dusun IV Paya Juluk	3,97281003	98,2893982	0,65	0,65	13.052	tidak ada	10 Juli 2024
21	22	Biston Simanungkalit	Dusun Ampera	3,96641994	98,2748032	0,46	0,46	9.200	tidak ada	07 Juni 2024
22	23	Boini	Dusun Keramat Jaya	3,97448993	98,2832031	0,23	0,23	4.600	tidak ada	10 Juli 2024
23	24	Budiono_1	Dusun Wonorejo	3,96213007	98,2652969	0,18	0,18	3.570	tidak ada	24 Agustus 2024
	25	Budiono_2	Dusun Wonorejo	3,9619801	98,2649994	0,08	0,04	800	tidak ada	24 Agustus 2024
24	26	Dahlana	Dusun Parsaoran	3,96515989	98,2807999	1,00	1,00	20.000	tidak ada	16 Juli 2024
25	27	Darmi Susanti	Dusun Lubuk Ronggeng	3,97293997	98,2865982	1,13	1,13	22.610	tidak ada	16 Juli 2024
26	28	Dea Sherina	Dusun V Tangkahan Padi	3,9781301	98,2949982	0,86	0,86	17.226	tidak ada	29 Juni 2025
27	29	Dea Susanti	Dusun III Kramat Jaya	3,97608995	98,282402	0,05	0,05	975	tidak ada	29 Juni 2025
28	30	Deni Prabowo	Dusun Ampera	3,97003007	98,2751007	0,76	0,76	15.169	tidak ada	16 Juli 2024
29	31	Desi	Dusun X Lokasi	3,92001009	98,276001	1,16	1,16	23.200	tidak ada	01 Agustus 2024
30	32	Dewi	Dusun Cinta Maju	3,9521699	98,2575989	0,99	0,99	19.760	tidak ada	29 Juni 2025
31	33	Diana Br Simamora	Dusun Parsaoran	3,9661901	98,2711029	0,27	0,27	5.411	tidak ada	03 Agustus 2024
32	34	Djumagi	Dusun Keramat Jaya	3,97739005	98,2801971	0,24	0,24	4.830	tidak ada	10 Juli 2024
33	35	Duma BR Siahaan	Dusun Cinta Maju	3,94694996	98,2577972	0,98	0,98	19.674	tidak ada	03 Agustus 2024

34	36	Dwi Aulia	Dusun Karya Baru Telaga Tunggal	3,93374991	98,280098	0,31	0,31	6.120	tidak ada	01 Agustus 2024
35	37	Edi Arianto	Dusun Aras mesin	3,96003008	98,2608032	0,56	0,56	11.130	tidak ada	29 Juni 2025
36	38	Edi Sarno	Dusun Parsaoran	3,96627998	98,2758026	1,10	1,10	22.000	tidak ada	16 Juli 2024
37	39	Edi Suprpto	Dusun IV Paya Juluk	3,9804399	98,2903976	0,06	0,06	1.203	tidak ada	22 Juni 2024
38	40	Edi Yanto	Dusun Suka Damai	3,9558599	98,2773972	0,28	0,28	5.600	tidak ada	04 Agustus 2024
39	41	Edo Febriansyah	Dusun Paya Juluk	3,98443007	98,2873001	0,50	0,50	9.990	tidak ada	16 Juli 2024
40	42	Efendi	Dusun Medang Ara	3,96124005	98,2823029	2,02	2,02	40.400	tidak ada	14 Agustus 2024
41	43	Ella Sahfitri	Dusun Cinta Maju	3,95134997	98,2686005	1,03	1,03	20.538	tidak ada	29 Juni 2025
42	44	Ernawati	Dusun I Keramat Jaya	3,97121	98,2673035	0,25	0,25	4.980	tidak ada	16 Juli 2024
43	45	Ersa Br Pasaribu	Dusun Cinta Maju	3,94940996	98,2583008	1,08	1,08	21.648	tidak ada	03 Agustus 2024
44	46	Ester Br Hutajulu	Dusun Pelita jaya	3,96918011	98,276001	1,94	1,94	38.710	tidak ada	07 Juni 2024
45	47	Evi Handriani	Dusun Ampera	3,97024012	98,2872009	0,41	0,41	8.200	tidak ada	29 Juni 2025
46	48	Firmansyah	Dusun I Kramat Jaya	3,9500699	98,2646027	1,10	1,10	22.050	tidak ada	29 Juni 2025
47	49	Giarto	Dusun Kramat Jaya	3,97553992	98,283699	0,96	0,96	19.244	tidak ada	16 Juli 2024
48	50	Giman	Dusun Pelita jaya	3,97236991	98,2882996	1,02	0,72	14.400	tidak ada	16 Juli 2024
49	51	Gimen	Dusun Cinta Maju	3,95174003	98,2575989	0,61	0,61	12.200	tidak ada	16 Juli 2024
50	52	Haidir	Dusun Karya Baru Telaga Tunggal	3,93085003	98,271698	0,88	0,88	36.400	tidak ada	01 Agustus 2024
51	53	Halimah	Dusun III Kramat Jaya	3,97633004	98,2834015	0,26	0,26	5.249	tidak ada	10 Juli 2024
52	54	Hariato	Dusun III Keramat Jaya	3,97412992	98,2807007	0,43	0,43	8.600	tidak ada	10 Juli 2024
53	55	Hartono	Dusun I Kramat Jaya	3,97870994	98,2710037	0,91	0,91	18.171	tidak ada	20 Agustus 2024
54	56	Hedi Surono	Dusun Wonorejo RT 001 RW 001	3,96484995	98,2729034	0,37	0,37	7.315	tidak ada	24 Agustus 2024
55	57	Heriaten	Dusun Suka Damai	3,95700002	98,2771988	0,12	0,12	2.390	tidak ada	04 Agustus 2024
56	58	Hermansyah	Dusun Wonorejo	3,95690989	98,2686996	0,75	0,75	14.958	tidak ada	29 Juni 2025
57	59	Heru Kurniawan	Dusun Sidomulyo	3,9676199	98,2561035	1,25	1,25	24.988	tidak ada	16 Juli 2024
58	60	Imah	Dusun III Keramat Jaya	3,97651005	98,2820969	0,22	0,22	4.350	tidak ada	10 Juli 2024
59	61	Indriani	Dusun Aras mesin	3,9544301	98,2633972	0,67	0,67	13.344	tidak ada	16 Juli 2024
60	62	Irawati	Dusun Ampera	3,96959996	98,2769012	0,74	0,74	14.892	tidak ada	24 Agustus 2024
61	63	Irgi Prastio	Dusun Ampera	3,97118998	98,2798996	0,46	0,46	9.224	tidak ada	10 Juli 2024
62	64	Irwan Syahrudin	Dusun Wonorejo	3,96134996	98,2706985	0,38	0,38	7.662	tidak ada	15 Juli 2024
63	65	Jakimin	Dusun Parsaoran	3,9716599	98,2894974	0,47	0,47	9.382	tidak ada	16 Juli 2024
64	66	Japet Ginting_1	Dusun IX Suka Damai	3,91090989	98,2830963	1,59	0,81	16.200	tidak ada	15 Juli 2024
	67	Japet Ginting_2	Dusun IX Suka Damai	3,91048002	98,2825012	1,68	1,68	33.652	tidak ada	15 Juli 2024
	68	Japet Ginting_3	Dusun IX Suka Damai	3,91031003	98,2814026	2,08	1,77	35.400	tidak ada	15 Juli 2024
65	69	Jarniasih	Dusun Wonorejo	3,96747994	98,2669983	0,63	0,63	12.695	tidak ada	24 Agustus 2024
66	70	Jasa Sembiring	Dusun I Kramat Jaya	3,96027994	98,2715988	0,50	0,50	10.092	tidak ada	29 Juni 2025
67	71	Jasimin	Dusun Bandar Selamat	3,96336007	98,2561035	0,34	0,34	6.760	tidak ada	29 Juni 2024
68	72	Jolin Suratno_1	Dusun Medang ara	3,96660995	98,2832031	0,74	0,74	14.800	tidak ada	16 Juli 2024
	73	Jolin Suratno_2	Dusun Medang ara	3,96600008	98,2833023	0,21	0,21	4.128	tidak ada	16 Juli 2024
69	74	Jones Karo-Karo_1	Dusun Aras Mesin	3,96510005	98,2610016	1,00	0,95	19.000	tidak ada	15 Juli 2024
	75	Jones Karo-Karo_2	Dusun Alur Dua	3,98634005	98,2714005	0,45	0,45	8.924	tidak ada	15 Juli 2024
70	76	Jumiem	Dusun I Kramat Jaya	3,97298002	98,2851028	0,28	0,28	5.636	tidak ada	16 Juli 2024
71	77	Jumingan	Dusun IV Paya Juluk	3,97476006	98,2919998	0,71	0,71	14.270	tidak ada	16 Juli 2024
72	78	Jumini	Dusun Cinta Maju	3,95499992	98,2692032	0,86	0,86	17.200	tidak ada	24 Agustus 2024
73	79	Juriati	Dusun Parsaoran	3,96793008	98,2738037	0,93	0,93	18.670	tidak ada	16 Juli 2024

74	80	Kasimin	Dusun II Kramat Jaya	3,98119998	98,2873001	0,28	0,28	5.632	tidak ada	16 Juli 2024
75	81	Kasmojo	Dusun Wonorejo	3,96509004	98,2685013	1,00	1,00	20.000	tidak ada	24 Agustus 2024
76	82	Kateno Uyung	Dusun Ampera	3,96607995	98,2778015	0,45	0,45	9.000	tidak ada	29 Juni 2025
77	83	Katijo	Dusun III Kramat Jaya	3,98457003	98,2826004	0,84	0,84	16.830	tidak ada	16 Juli 2024
78	84	Katini	Dusun III Tangkahan Padi	3,97327995	98,2888031	0,38	0,38	7.504	tidak ada	29 Juni 2025
79	85	Khairuddin	Dusun Ampera	3,9704299	98,2780991	0,38	0,38	7.600	tidak ada	10 Juli 2024
80	86	Kundia	Dusun III Titi Bening	3,98481011	98,2810974	0,59	0,59	11.700	tidak ada	10 Juli 2024
81	87	Kursi Ginting_1	Dusun Suka Damai	3,95818996	98,2754974	0,46	0,46	5.864	tidak ada	01 Agustus 2024
	88	Kursi Ginting_2	Dusun Suka Damai	3,95869994	98,2751007	0,29	0,29	12.064	tidak ada	01 Agustus 2024
	89	Kursi Ginting_3	Dusun Suka Damai	3,93746996	98,2814026	0,60	0,60	9.200	tidak ada	01 Agustus 2024
	90	Kursi Ginting_4	Dusun Wonorejo	3,96122003	98,2714005	1,03	1,03	20.678	tidak ada	01 Agustus 2024
82	91	Kusmanto	Dusun Wonorejo	3,96571994	98,2685013	0,32	0,32	6.343	tidak ada	16 Juli 2024
83	92	Lasarus Ginting_1	Dusun X Lokasi Bukit Tinggi	3,91675997	98,2841034	0,86	0,86	17.151	tidak ada	01 Agustus 2024
	93	Lasarus Ginting_2	Dusun X Lokasi Bukit Tinggi	3,92357993	98,2787018	1,49	1,49	29.794	tidak ada	01 Agustus 2024
	94	Lasarus Ginting_3	Dusun IX Suka Damai	3,91362	98,2674026	2,02	2,02	40.375	tidak ada	01 Agustus 2024
	95	Lasarus Ginting_4	Dusun IX Suka Damai	3,91337991	98,2667007	1,50	1,50	30.090	tidak ada	01 Agustus 2024
84	96	Legimin	Dusun Wonorejo	3,96787	98,2674026	0,34	0,34	6.743	tidak ada	24 Agustus 2024
85	97	Legiyem	Dusun Tangkahan Padi	3,97895002	98,2946014	0,36	0,36	7.216	tidak ada	17 Agustus 2024
86	98	Lilis Sriana	Dusun Alur Rambung	3,97428989	98,2940979	0,67	0,67	13.450	tidak ada	16 Juli 2024
87	99	Lisa Andriani	Dusun Aras Mesin	3,95525002	98,2634964	0,64	0,64	12.880	tidak ada	29 Juni 2025
88	100	M. Br. Hutapea_1	Dusun Parsaoran	3,9662199	98,2751999	0,53	0,53	10.625	tidak ada	07 Juni 2024
	101	M. Br. Hutapea_2	Dusun Parsaoran	3,96380997	98,2764969	0,39	0,39	7.800	tidak ada	07 Juni 2024
89	102	M. Demasta Sembiring_1	Dusun Ampera	3,96768999	98,2791977	0,56	0,56	11.146	tidak ada	10 Juli 2024
	103	M. Demasta Sembiring_2	Dusun Ampera	3,96795011	98,2783966	0,03	0,03	596	tidak ada	10 Juli 2024
90	104	M. Indra Hasibuan	Dusun Aras Mesin	3,95857	98,2590027	0,36	0,36	7.200	tidak ada	17 Agustus 2024
91	105	M. Yaman Lubis	Dusun Bukit Gajah	3,96918011	98,2979965	0,63	0,63	12.652	tidak ada	14 Agustus 2024
92	106	Mariam Pangaribuan	Dusun Keramat Jaya	3,9769001	98,2785034	0,64	0,64	12.702	tidak ada	10 Juli 2024
93	107	Mariani	Dusun Suka Maju	3,92320991	98,2507019	1,69	1,69	33.800	tidak ada	16 Juli 2024
94	108	Mariman	Dusun I Kramat Jaya	3,9734199	98,2897034	0,73	0,73	14.560	tidak ada	29 Juni 2025
95	109	Marno	Dusun Tangkahan Padi	3,97679996	98,2882996	1,34	1,34	26.896	tidak ada	16 Juli 2024
96	110	Martina Br Pasaribu	Dusun Cinta Maju	3,95057011	98,2573013	1,59	1,59	31.808	tidak ada	03 Agustus 2024
97	111	Martua Jojo Silaban	Dusun Cinta Maju	3,9540801	98,2680969	1,87	1,87	37.454	tidak ada	03 Agustus 2024
98	112	Marudut Manik	Dusun Cinta Maju	3,94511008	98,2593994	1,66	1,66	33.192	tidak ada	03 Agustus 2024
99	113	Masitah	Dusun Suka Damai	3,95761991	98,2746964	1,07	1,07	21.300	tidak ada	04 Agustus 2024
100	114	Matus Ginting	Dusun IX Suka Damai	3,90798998	98,2638016	1,67	1,67	33.366	tidak ada	01 Agustus 2024
101	115	Matjuri	Dusun IV Paya Juluk	3,98273993	98,2926025	0,20	0,20	4.071	tidak ada	22 Juni 2024
102	116	Mbetah Br Tarigan	Dusun Karya Baru Telaga Tunggal	3,93019009	98,2767029	0,91	0,91	18.134	tidak ada	01 Agustus 2024
103	117	Mesrin	Dusun V Tangkahan Padi	3,98417997	98,2982025	2,26	2,26	45.200	tidak ada	17 Agustus 2024
104	118	Mikun	Dusun Pelita Jaya	3,96617007	98,2754974	0,52	0,52	10.400	tidak ada	29 Juni 2025
105	119	Minggu Pasaribu	Dusun Cinta Maju	3,94654989	98,2677994	2,00	2,00	39.916	tidak ada	03 Agustus 2024
106	120	Mino	Dusun Cinta Maju	3,95042992	98,2617035	1,35	1,35	26.910	tidak ada	29 Juni 2025
107	121	Misah	Dusun Wonorejo	3,96717	98,2665024	1,01	1,01	20.214	tidak ada	24 Agustus 2024
108	122	Misdi	Dusun II Kramat Jaya	3,9716301	98,2882004	0,55	0,55	10.987	tidak ada	16 Juli 2024
109	123	Misinem	Dusun Wonorejo	3,95958996	98,2711029	0,31	0,31	6.279	tidak ada	24 Agustus 2024

110	124	Misiyem	Dusun Cinta Maju	3,95080996	98,2622986	1,23	1,23	24.584	tidak ada	29 Juni 2025
111	125	Miskiyem	Dusun Ampera	3,96755004	98,273201	0,92	0,92	18.446	tidak ada	16 Juli 2024
112	126	Mislan	Dusun paya Juluk	3,98664999	98,2890015	0,84	0,84	16.800	tidak ada	22 Juni 2024
113	127	Misni	Dusun Keramat Jaya	3,98345995	98,2828979	0,84	0,84	16.828	tidak ada	16 Juli 2024
114	128	Misni Atun	Dusun Keramat Jaya	3,97429991	98,2706985	0,15	0,15	2.905	tidak ada	16 Juli 2024
115	129	Misno	Dusun Ampera	3,97061992	98,2810974	0,71	0,71	14.286	tidak ada	10 Juli 2024
116	130	Misriyatno	Dusun Parsaoran	3,97084999	98,2822037	1,21	1,21	24.169	tidak ada	29 Juni 2025
117	131	Miswardi	Dusun X Lokasi Bukit Tinggi	3,92923999	98,2854996	1,01	1,01	20.160	tidak ada	01 Agustus 2024
118	132	Muhamad Sulaiman	Dusun III Kramat Jaya	3,97427011	98,2795029	0,06	0,06	1.147	tidak ada	10 Juli 2024
119	133	Muhammad Andika	Dusun Bandar Selamat	3,95352006	98,2536011	0,49	0,49	9.800	tidak ada	29 Juni 2024
120	134	Muhammad Irvan Syahril	Dusun Ampera	3,96929002	98,2854996	0,40	0,40	8.085	tidak ada	16 Juli 2024
121	135	Muhammad Nasri	Dusun Bukit Gajah	3,96766996	98,2958984	0,56	0,56	11.280	tidak ada	14 Agustus 2024
122	136	Muhammad Nur	Dusun III Kramat Jaya	3,97643995	98,2826996	0,23	0,23	4.514	tidak ada	10 Juli 2024
123	137	Mukini	Dusun Cinta Maju	3,95196009	98,2565994	0,82	0,82	16.475	tidak ada	16 Juli 2024
124	138	Mukino	Dusun II Keramat Jaya	3,97206998	98,2750015	0,28	0,28	5.555	tidak ada	16 Juli 2024
125	139	Mulia Ramadani	Dusun III Kramat Jaya	3,97607994	98,2798004	0,11	0,11	2.111	tidak ada	16 Juli 2024
126	140	Muliani A	Dusun Keramat jaya	3,97849011	98,2860031	0,40	0,24	4.800	tidak ada	16 Juli 2024
127	141	Muliani B	Dusun Aras Mesin	3,95728993	98,2598038	1,05	1,05	21.066	tidak ada	29 Juni 2025
128	142	Murni Pasaribu	Dusun II Kramat Jaya	3,97672009	98,2762985	0,75	0,37	7.400	tidak ada	29 Juni 2025
129	143	Mursini	dusun medang ara	3,96889997	98,2876968	0,56	0,56	11.204	tidak ada	10 Juli 2024
130	144	N. Br. Siahaan	Dusun Parsaoran	3,96494007	98,2754974	0,37	0,37	7.478	tidak ada	07 Juni 2024
131	145	Nanang Darmawan	Dusun III Kramat Jaya	3,97586989	98,2822037	0,74	0,74	14.788	tidak ada	16 Juli 2024
132	146	Nehemia Sitepu_1	Dusun Karya Baru Telaga Tunggal	3,92366004	98,2795029	0,85	0,52	10.400	tidak ada	01 Agustus 2024
	147	Nehemia Sitepu_2	Dusun Karya Baru Telaga Tunggal	3,92709994	98,2752991	1,00	1,00	20.000	tidak ada	01 Agustus 2024
	148	Nehemia Sitepu_3	Dusun X Lokasi Bukit Tinggi	3,92968988	98,2774963	0,72	0,72	14.404	tidak ada	01 Agustus 2024
133	149	Ngatimin	Dusun Cinta Maju	3,95057988	98,2631989	1,46	1,46	29.118	tidak ada	16 Juli 2024
134	150	Ngisah	Dusun Keramat Jaya	3,97743011	98,2858963	0,33	0,33	6.624	tidak ada	10 Juli 2024
135	151	Novia Theresia Sinambela	Dusun Parsaoran	3,9670701	98,2731018	1,03	1,03	20.500	tidak ada	07 Juni 2024
136	152	Nur Agustin	Dusun Keramat Jaya	3,98240995	98,2777023	0,59	0,59	11.870	tidak ada	29 Juni 2025
137	153	Nur Aini	Dusun Suka Damai	3,95268989	98,2755966	0,32	0,32	6.404	tidak ada	04 Agustus 2024
138	154	Nur Fahmi	Dusun Karya Baru Telaga Tunggal	3,92785001	98,2708969	2,19	2,19	43.781	tidak ada	01 Agustus 2024
139	155	Nur Hikmah Ginting	Dusun Paya Mala	3,9686501	98,2702026	0,29	0,29	5.822	tidak ada	29 Juni 2025
140	156	Nurbaya BR. Tinambunan	Dusun Parsaoran	3,97097993	98,2695999	0,26	0,26	5.278	tidak ada	29 Juni 2025
141	157	Nurdin	Dusun IV Paya Juluk	3,98235011	98,2921982	0,80	0,80	15.987	tidak ada	22 Juni 2024
142	158	Nurhayati	Dusun II Kramat Jaya	3,97092009	98,2885971	0,73	0,73	14.616	tidak ada	16 Juli 2024
143	159	Nurlela Nst.	Dusun Karya Baru Telaga Tunggal	3,92455006	98,2731018	1,69	1,69	33.850	tidak ada	01 Agustus 2024
144	160	Nurul Aini Putri Dalimunte	Dusun Ampera	3,97063994	98,2801971	0,80	0,80	16.005	tidak ada	10 Juli 2024
145	161	Nurul Al Faiz Muchtar	Dusun Parsaoran	3,96653008	98,281601	0,08	0,08	1.633	tidak ada	29 Juni 2025
146	162	Nurul Fadilah	Dusun X Lokasi Bukit Tinggi	3,92016006	98,2707977	2,10	2,10	41.978	tidak ada	01 Agustus 2024
147	163	Paenah	Dusun Suka Damai	3,96027994	98,2749023	0,27	0,27	5.452	tidak ada	24 Agustus 2024
148	164	Paijan	Dusun Ampera	3,96974993	98,2854004	0,56	0,56	11.200	tidak ada	15 Agustus 2024
149	165	Paijo	Dusun Keramat jaya	3,97583008	98,2763977	0,28	0,28	5.593	tidak ada	16 Juli 2024
150	166	Paiman	Dusun II Paya Juluk	3,98300004	98,2910995	0,38	0,38	7.612	tidak ada	16 Juli 2024
151	167	Paimin	Dusun III Kramat Jaya	3,97722006	98,2779999	0,08	0,08	1.671	tidak ada	29 Juni 2025

152	168	Paino A_1	Dusun Kramat jaya	3,97656012	98,2806015	0,12	0,10	2.000	tidak ada	16 Juli 2024
	169	Paino A_2	Dusun Kramat jaya	3,97662997	98,2798004	0,20	0,20	3.900	tidak ada	16 Juli 2024
153	170	Paino B	Dusun Aras Mesin	3,9644599	98,259903	1,23	1,23	24.568	tidak ada	15 Juli 2024
154	171	Parlindungan Hasibuan	Dusun Bandar Selamat	3,95191002	98,2464981	1,19	0,92	18.400	tidak ada	29 Juni 2024
155	172	Parmin	Dusun V Tangkahan Padi	3,99707007	98,2846985	0,60	0,60	12.012	tidak ada	16 Juli 2024
156	173	Parmo	Dusun Wonorejo	3,95865011	98,2714996	1,40	1,40	28.000	tidak ada	24 Agustus 2024
157	174	Parnoto	Dusun Cinta Maju	3,95230007	98,2561035	1,14	1,14	22.800	tidak ada	29 Juni 2025
158	175	Patar Manurung_1	Dusun Ampera	3,96739006	98,2757034	0,35	0,35	7.058	tidak ada	07 Juni 2024
	176	Patar Manurung_2	Dusun Ampera	3,96816993	98,2759018	0,39	0,39	7.766	tidak ada	07 Juni 2024
159	177	Peringeten Sembiring_1	Dusun Suka Mulia	3,93318009	98,2862015	1,13	1,13	22.638	tidak ada	01 Agustus 2024
	178	Peringeten Sembiring_2	Dusun Suka Mulia	3,9326601	98,2860031	0,08	0,08	1.616	tidak ada	01 Agustus 2024
160	179	Pitono	Dusun Kramat jaya	3,97205997	98,2901001	0,55	0,55	11.004	tidak ada	16 Juli 2024
161	180	Ponirah_1	Dusun III Kramat Jaya	3,97104001	98,290802	1,47	1,47	29.400	tidak ada	15 Agustus 2024
	181	Ponirah_2	Dusun III Kramat Jaya	3,97108006	98,2902985	0,21	0,21	4.140	tidak ada	15 Agustus 2024
162	182	Puji Rahayu	Dusun Suka Damai	3,96116996	98,2738037	0,35	0,35	6.930	tidak ada	04 Agustus 2024
163	183	Pujiani	Dusun III Kramat Jaya	3,97440004	98,2835007	0,12	0,12	2.400	tidak ada	15 Agustus 2024
164	184	Pujinah	Dusun III Kramat Jaya	3,97547007	98,2862015	0,58	0,58	11.504	tidak ada	29 Juni 2025
165	185	Rahanum	Dusun Suka Damai	3,95978999	98,2738037	0,22	0,22	4.320	tidak ada	24 Agustus 2024
166	186	Rahmat	Dusun Wonorejo	3,96389008	98,2677002	0,24	0,24	4.718	tidak ada	24 Agustus 2024
167	187	Rakino_1	Dusun Ampera	3,97046995	98,2762985	1,79	1,79	35.732	tidak ada	16 Juli 2024
	188	Rakino_2	Dusun Ampera	3,97108006	98,2863007	0,63	0,63	12.686	tidak ada	16 Juli 2024
	189	Rakino_3	Dusun Parsaoran	3,97247005	98,282402	0,43	0,43	8.572	tidak ada	16 Juli 2024
168	190	Ramlan.W	Dusun Keramat Jaya	3,98556995	98,2854004	0,42	0,42	8.340	tidak ada	29 Juni 2025
169	191	Raskita Sitepu	Dusun Cinta Maju	3,95033002	98,2662964	4,47	4,47	89.419	tidak ada	20 Agustus 2024
170	192	Raso	Dusun paya Juluk	3,97702003	98,2846985	0,80	0,80	15.980	tidak ada	16 Juli 2024
171	193	Raulina BR Pasaribu	Dusun Cinta Maju	3,95054007	98,2585983	0,24	0,24	4.814	tidak ada	03 Agustus 2024
172	194	Ridayani Br. Hutapea	Dusun Ampera	3,97113991	98,2758026	0,33	0,33	6.600	tidak ada	07 Juni 2024
173	195	Rini Ariska	Dusun Tangkahan Padi	3,97572994	98,2883987	2,17	2,17	43.310	tidak ada	16 Juli 2024
174	196	Rita	Dusun X Lokasi Bukit Tinggi	3,92937994	98,2867966	0,20	0,20	4.002	tidak ada	01 Agustus 2024
175	197	Robin Manalu	Dusun Ampera	3,9656601	98,2741013	0,47	0,47	9.450	tidak ada	01 Juli 2024
176	198	Robinsar Togatorop	Dusun Parsaoran	3,96427011	98,2726974	1,56	1,56	31.204	tidak ada	07 Juni 2024
177	199	Robinson Ginting_1	Dusun IX Suka Damai	3,91219997	98,2802963	2,06	2,06	41.135	tidak ada	01 Agustus 2024
	200	Robinson Ginting_2	Dusun IX Suka Damai	3,91132998	98,2809982	2,06	2,06	41.170	tidak ada	01 Agustus 2024
178	201	Rohman Hidayat	Dusun Wonorejo	3,96290994	98,2697983	0,28	0,28	5.568	tidak ada	29 Juni 2025
179	202	Romasi Br Manurung	Dusun Keramat Jaya	3,9691999	98,2684021	0,94	0,94	18.705	tidak ada	07 Juni 2024
180	203	Roni Frebiansyah	Dusun Wonorejo	3,97192001	98,2858963	0,95	0,95	18.996	tidak ada	16 Juli 2024
181	204	Rosmawati Hasugian	Dusun Parsaoran	3,96573997	98,2717972	1,12	1,12	22.384	tidak ada	15 Juli 2024
182	205	Rudianto A	Dusun Medang Ara	3,96251988	98,2847977	1,20	1,20	24.000	tidak ada	14 Agustus 2024
183	206	Rudianto B	Dusun III Keramat Jaya	3,98297	98,2828979	0,32	0,32	6.405	tidak ada	16 Juli 2024
184	207	Rumian_1	Dusun Cinta Maju	3,95182991	98,2642975	1,85	1,85	36.998	tidak ada	16 Juli 2024
	208	Rumian_2	Dusun I Kramat Jaya	3,98374009	98,2789001	0,50	0,50	10.000	tidak ada	16 Juli 2024
185	209	Rumiati	Dusun Wonorejo	3,96361995	98,2743988	0,08	0,08	1.597	tidak ada	24 Agustus 2024
186	210	Sabar Sibuea	Dusun Ampera	3,96933007	98,2776031	0,97	0,97	19.435	tidak ada	07 Juni 2024
187	211	Safaruddin Manalu	Dusun Parsaoran	3,96690989	98,2726974	1,00	1,00	20.000	tidak ada	07 Juni 2024

188	212	Sahban Ginting_1	Dusun Karya Baru Telaga Tunggal	3,9307301	98,2787018	0,04	0,04	795	tidak ada	01 Agustus 2024
	213	Sahban Ginting_2	Dusun Karya Baru Telaga Tunggal	3,93077993	98,2783966	0,10	0,10	2.086	tidak ada	01 Agustus 2024
189	214	Sahri	Dusun Bandar Selamat	3,94987988	98,2461014	2,00	2,00	40.000	tidak ada	15 Juli 2024
190	215	Saidah Haini JK	Dusun Karya Baru Telaga Tunggal	3,92387009	98,2723007	2,48	2,48	49.500	tidak ada	01 Agustus 2024
191	216	Sakiman S.	Dusun Karya Baru Telaga Tunggal	3,93049002	98,2779007	1,30	1,30	25.968	tidak ada	01 Agustus 2024
192	217	Saliyem_1	Dusun I Keramat Jaya	3,97658992	98,2841034	0,56	0,56	11.194	tidak ada	16 Juli 2024
	218	Saliyem_2	Dusun Tangkahan Padi	3,97293997	98,2934036	1,81	1,81	36.162	tidak ada	16 Juli 2024
193	219	Saminah	Dusun III Keramat Jaya	3,97270989	98,2759018	0,26	0,26	5.106	tidak ada	15 Agustus 2024
194	220	Sampang Sateria Sempurna Sembiring	Dusun Karya Baru Telaga Tunggal	3,93864012	98,283699	0,74	0,74	14.755	tidak ada	14 Agustus 2024
195	221	Samuraji JK	Dusun X Lokasi Bukit Tinggi	3,92793989	98,2783966	0,63	0,63	12.618	tidak ada	01 Agustus 2024
196	222	Sandi Endiko	Dusun Tangkahan Padi	3,97224998	98,2929001	1,35	1,35	27.081	tidak ada	16 Juli 2024
197	223	Sardi	Dusun Paya Juluk	3,97622991	98,2925034	0,48	0,48	9.639	tidak ada	29 Juni 2025
198	224	Sari Ningsih	Dusun Paya Bedi	3,97221994	98,3094025	0,31	0,31	6.165	tidak ada	14 Agustus 2024
199	225	Sarianti	Dusun V Tangkahan Padi	3,97275996	98,2909012	0,66	0,66	13.286	tidak ada	29 Juni 2025
200	226	Sarno	Dusun II Paya Juluk	3,97618008	98,2863007	0,87	0,87	17.487	tidak ada	15 Agustus 2024
201	227	Selamat Riyadi Nasution	Dusun Parsaoran	3,96594	98,2761993	1,08	1,08	21.624	tidak ada	29 Juni 2025
202	228	Seswoyo_1	Dusun Cinta Maju	3,95093989	98,264801	0,28	0,28	5.525	tidak ada	29 Juni 2025
	229	Seswoyo_2	Dusun Cinta Maju	3,94887996	98,2724991	0,58	0,58	11.516	tidak ada	29 Juni 2025
203	230	Setra Diarto	Dusun I Keramat Jaya	3,98462009	98,2856979	0,26	0,26	5.200	tidak ada	29 Juni 2025
204	231	Sika Rani Jk	Dusun Karya Baru Telaga Tunggal	3,92943001	98,2782974	0,75	0,75	14.914	tidak ada	01 Agustus 2024
205	232	Siti Amsah Hasibuan	Dusun Bandar Selamat	3,95449996	98,2542038	0,06	0,06	1.113	tidak ada	29 Juni 2024
206	233	Siti Anisyah_1	Dusun Ampera	3,96790004	98,281601	0,70	0,70	14.040	tidak ada	16 Juli 2024
	234	Siti Anisyah_2	Dusun III Keramat Jaya	3,9718399	98,2806015	0,59	0,59	11.858	tidak ada	16 Juli 2024
207	235	Siti Khadijah	Dusun III Keramat Jaya	3,98589993	98,2825012	1,23	1,23	24.600	tidak ada	12 Juli 2024
208	236	Siti Rafeah_1	Dusun Ampera	3,96679997	98,2774963	0,70	0,70	14.000	tidak ada	15 Juli 2024
	237	Siti Rafeah_2	Dusun Ampera	3,9674499	98,2773972	0,22	0,22	4.400	tidak ada	15 Juli 2024
209	238	Siti Rahayu	Dusun Wonorejo	3,96316004	98,2723007	0,47	0,47	9.450	tidak ada	24 Agustus 2024
210	239	Soliana	Dusun Medang Ara	3,96585011	98,2899017	1,19	1,19	23.852	tidak ada	14 Agustus 2024
211	240	Soni Irawan	Dusun Suka Damai	3,95850992	98,2740021	0,08	0,08	1.632	tidak ada	04 Agustus 2024
212	241	Sri Handani	Dusun Pelita jaya	3,96888995	98,2854996	0,51	0,51	10.124	tidak ada	16 Juli 2024
213	242	Sri Kanti	Dusun Parsaoran	3,96617007	98,2813034	0,79	0,79	15.794	tidak ada	29 Juni 2025
214	243	Sri Rezeki	Dusun III Keramat Jaya	3,97483993	98,2806015	0,24	0,24	4.880	tidak ada	15 Agustus 2024
215	244	Sri Utomo	Dusun Ampera	3,97075009	98,2785034	0,46	0,46	9.112	tidak ada	15 Agustus 2024
216	245	Sri Wahyuni A	Dusun IV Paya Juluk	3,98556995	98,290802	0,48	0,48	9.610	tidak ada	17 Agustus 2024
217	246	Sri Wahyuni B	Dusun II Keramat Jaya	3,97056007	98,2885971	0,75	0,75	15.000	tidak ada	29 Juni 2025
218	247	Sri Wiyaseh	Dusun Parsaoran	3,96754003	98,2830963	0,72	0,72	14.484	tidak ada	15 Agustus 2024
219	248	Sriono	Dusun Titi bening	3,99023008	98,2845001	1,10	1,10	22.098	tidak ada	15 Agustus 2024
220	249	Suardi_1	Dusun Medang Ara	3,9630301	98,2911987	0,83	0,83	16.603	tidak ada	14 Agustus 2024
	250	Suardi_2	Dusun Medang Ara	3,96179008	98,2927017	0,72	0,72	14.329	tidak ada	14 Agustus 2024
221	251	Subur	Dusun Parsaoran	3,9684	98,2794037	0,40	0,40	7.938	tidak ada	15 Agustus 2024
222	252	Suci Alfiani	Dusun Bandar Selamat	3,95358992	98,2554016	0,23	0,23	4.695	tidak ada	24 Agustus 2024
223	253	Sudar	Dusun Aras Mesin	3,95773005	98,2611008	0,99	0,99	19.710	tidak ada	29 Juni 2025
224	254	Sudarno	Dusun V Tangkahan Padi	3,97766995	98,2890015	1,17	1,10	22.000	tidak ada	16 Juli 2024

225	255	Sudarto A_1	Dusun Medang Ara	3,96477008	98,2928009	0,08	0,08	1.620	tidak ada	14 Agustus 2024
	256	Sudarto A_2	Dusun Medang Ara	3,96843004	98,2940979	0,40	0,40	8.000	tidak ada	14 Agustus 2024
226	257	Sudarto B	Dusun Parsaoran	3,9700501	98,2835999	1,21	1,21	24.128	tidak ada	15 Agustus 2024
227	258	Sudirman	Dusun III	3,97384	98,2819977	0,15	0,15	2.964	tidak ada	15 Agustus 2024
228	259	Sugianto A	Dusun Parsaoran	3,96929002	98,2781982	1,11	1,11	22.176	tidak ada	15 Agustus 2024
229	260	Sugianto B	Dusun Ampera	3,96559	98,2792969	0,45	0,45	9.000	tidak ada	15 Agustus 2024
230	261	Sugianto C	Dusun III Keramat Jaya	3,97400999	98,2795029	0,05	0,05	1.023	tidak ada	15 Agustus 2024
231	262	Sugiman	Dusun Keramat Jaya	3,97168994	98,2749023	0,24	0,24	4.700	tidak ada	16 Juli 2024
232	263	Sugiono	Dusun Paya Juluk	3,98343992	98,2845993	1,91	1,30	26.000	tidak ada	29 Juni 2025
233	264	Suheri	Dusun Suka Mulia	3,93309999	98,2766037	0,60	0,60	12.000	tidak ada	01 Agustus 2024
234	265	Suherman A	Dusun Kesatuan	3,94699001	98,2533035	1,50	1,50	30.000	tidak ada	15 Agustus 2024
235	266	Suherman B	Dusun Bandar Selamat	3,95377994	98,2542038	0,38	0,38	7.598	tidak ada	24 Agustus 2024
236	267	Sukadi S	Dusun III Keramat Jaya	3,97586989	98,2802963	0,23	0,16	3.200	tidak ada	29 Juni 2025
237	268	Sukarto	Dusun III Keramat Jaya	3,97683001	98,280098	0,13	0,13	2.583	tidak ada	16 Juli 2024
238	269	Sukesman	Dusun Parsaoran	3,96982002	98,2873001	0,48	0,48	9.520	tidak ada	15 Agustus 2024
239	270	Sukino	Dusun Cinta maju	3,95653009	98,2678986	0,28	0,28	5.642	tidak ada	16 Juli 2024
240	271	Sukiyem	Dusun II Kramat Jaya	3,98272991	98,2780991	0,31	0,31	6.263	tidak ada	16 Juli 2024
241	272	Sulaisiah	Dusun Pelita Jaya	3,96971011	98,286499	0,65	0,65	13.038	tidak ada	15 Agustus 2024
242	273	Sulardi	Dusun II Keramat Jaya	3,97817993	98,2893982	1,15	1,05	21.000	tidak ada	16 Juli 2024
243	274	Sumadi_1	Dusun IV Paya Juluk	3,97957993	98,2898026	0,04	0,04	791	tidak ada	22 Juni 2024
	275	Sumadi_2	Dusun V Tangkahan Padi	3,97737002	98,2968979	0,20	0,20	4.002	tidak ada	22 Juni 2024
244	276	Sumanto_1	Dusun Ampera	3,96953011	98,2817993	0,62	0,62	12.324	tidak ada	16 Juli 2024
	277	Sumanto_2	Dusun Parsaoran	3,96928	98,2814026	0,35	0,35	7.000	tidak ada	16 Juli 2024
245	278	Sumariono	Dusun Ampera/Paya Sampah	3,9665401	98,271698	0,53	0,53	10.500	tidak ada	24 Agustus 2024
246	279	Sumarni	Dusun Cinta maju	3,95239997	98,2687988	1,30	1,30	25.946	tidak ada	12 Juli 2024
247	280	Sumentri	Dusun III Keramat Jaya	3,98237991	98,2825012	0,34	0,20	4.000	tidak ada	15 Agustus 2024
248	281	Sunar	Dusun III Keramat Jaya	3,98931003	98,280899	0,46	0,46	9.211	tidak ada	15 Agustus 2024
249	282	Sunardi	Dusun II Keramat Jaya	3,95105004	98,2638016	0,60	0,60	12.044	tidak ada	16 Juli 2024
250	283	Sunarti	Dusun III Keramat Jaya	3,97435999	98,2804031	0,11	0,11	2.250	tidak ada	22 Juni 2024
251	284	Supandi Sitepu	Dusun Cinta Maju	3,94675994	98,2701035	2,01	1,56	31.200	tidak ada	01 Agustus 2024
252	285	Suparman Simorangkir	Dusun Parsaoran	3,96976995	98,2706985	0,50	0,50	10.010	tidak ada	07 Juni 2024
253	286	Suparmi A	Dusun II Kramat Jaya	3,98374009	98,2851028	0,28	0,28	5.588	tidak ada	29 Juni 2025
254	287	Suparmi B	Dusun Parsaoran	3,9863801	98,2851028	1,00	1,00	20.000	tidak ada	16 Juli 2024
255	288	Suparno	Dusun III Keramat Jaya	3,97113991	98,2890015	1,02	1,02	20.420	tidak ada	15 Agustus 2024
256	289	Supartini	Dusun III Keramat Jaya	3,97437	98,2801971	0,12	0,12	2.400	tidak ada	16 Juli 2024
257	290	Suparto_1	Dusun Ampera	3,9705801	98,2856979	0,47	0,47	9.450	tidak ada	16 Juli 2024
	291	Suparto_2	Dusun Ampera	3,97144008	98,2893982	0,69	0,69	13.728	tidak ada	16 Juli 2024
258	292	Suprpto	Dusun Paya Juluk	3,98391008	98,2895966	0,42	0,42	8.420	tidak ada	15 Agustus 2024
259	293	Supriadi	Dusun Suka Damai	3,95962	98,274498	1,00	1,00	20.000	tidak ada	04 Agustus 2024
260	294	Supriono A	Dusun Medang Ara	3,96485996	98,2922974	0,19	0,19	3.802	tidak ada	14 Agustus 2024
261	295	Supriono B	Dusun Suka Damai	3,9609201	98,2741013	0,36	0,36	7.277	tidak ada	04 Agustus 2024
262	296	Suranto	Dusun II Keramat Jaya	3,97565007	98,2768021	0,69	0,69	13.882	tidak ada	16 Juli 2024
263	297	Surati	Dusun II Keramat Jaya	3,97131991	98,2879028	0,34	0,34	6.880	tidak ada	16 Juli 2024
264	298	Suriadi_1	Dusun Kedang Keran	3,96683002	98,2845993	1,41	1,41	28.146	tidak ada	16 Juli 2024

	299	Suriadi_2	Dusun Ampera	3,9720099	98,2867966	0,23	0,23	4.660	tidak ada	16 Juli 2024
265	300	Suriani	Dusun Suka Damai	3,95394993	98,2781982	0,78	0,78	15.500	tidak ada	04 Agustus 2024
266	301	Suriyadi	Dusun IV Paya Juluk	3,97586989	98,2951965	0,32	0,32	6.468	tidak ada	22 Juni 2024
267	302	Suroto_1	Dusun Wonorejo	3,96366	98,2656021	0,64	0,64	12.838	tidak ada	24 Agustus 2024
	303	Suroto_2	Dusun Wonorejo	3,96276999	98,2690964	0,52	0,52	10.400	tidak ada	24 Agustus 2024
	304	Suroto_3	Dusun Wonorejo	3,96851993	98,2741013	0,41	0,30	6.000	tidak ada	24 Agustus 2024
	305	Suroto_4	Dusun Cinta Maju	3,95315003	98,267601	1,00	1,00	20.088	tidak ada	24 Agustus 2024
268	306	Suryani	Dusun III Keramat Jaya	3,9721601	98,2873993	1,00	1,00	20.020	tidak ada	15 Agustus 2024
269	307	Sutarno	Dusun Cinta Maju	3,95223999	98,2634964	1,13	1,13	22.578	tidak ada	29 Juni 2025
270	308	Sutiem	Dusun Paya Juluk	3,97386003	98,2851028	0,55	0,55	10.902	tidak ada	29 Juni 2025
271	309	Sutimin	Dusun I Keramat Jaya	3,97431993	98,2857971	0,71	0,71	14.240	tidak ada	16 Juli 2024
272	310	Sutrisno A	Dusun Suka Damai	3,96096992	98,2753983	1,00	1,00	20.000	tidak ada	04 Agustus 2024
273	311	Sutrisno B	Dusun IV Paya Juluk	3,98202991	98,292099	0,16	0,16	3.211	tidak ada	22 Juni 2024
274	312	Suwarni	Dusun Keramat Jaya	3,98536992	98,2798004	0,82	0,82	16.482	tidak ada	16 Juli 2024
275	313	Suwarto_1	Dusun III Keramat Jaya	3,96855998	98,2797012	0,39	0,39	7.718	tidak ada	15 Agustus 2024
	314	Suwarto_2	Dusun Keramat Jaya	3,97591996	98,2792969	0,23	0,23	4.600	tidak ada	15 Agustus 2024
276	315	Suyanto. AR	Dusun Paya Juluk	3,97774005	98,2871017	0,11	0,11	2.120	tidak ada	29 Juni 2025
277	316	Syafar Abidin	Dusun Parsaoran	3,96484995	98,2791977	1,29	1,29	25.751	tidak ada	12 Juli 2024
278	317	Syahrizal	Dusun Suka Damai	3,95647001	98,2807007	0,63	0,63	12.524	tidak ada	04 Agustus 2024
279	318	Syahrul Mukti	Dusun IX Suka Damai	3,92986012	98,2837982	1,00	1,00	20.000	tidak ada	01 Agustus 2024
280	319	Syahrul Pane	Dusun Medang Ara	3,96644998	98,2858963	0,08	0,08	1.620	tidak ada	14 Agustus 2024
281	320	Tarsih	Dusun V Tangkahan Padi	3,98388004	98,2990036	1,04	1,04	20.710	tidak ada	17 Agustus 2024
282	321	Timbul Alwahono	Dusun Bukit Gajah	3,96717	98,2937012	2,20	2,20	44.000	tidak ada	14 Agustus 2024
283	322	Tri Sumi Narsih	Dusun Medangara	3,96651006	98,2802963	0,79	0,79	15.789	tidak ada	14 Juli 2024
284	323	Tugiman	Dusun III Keramat Jaya	3,97680998	98,2790985	0,10	0,10	1.914	tidak ada	29 Juni 2025
285	324	Tugino	Dusun Titi Lengan	3,97271991	98,2829971	1,57	1,57	31.471	tidak ada	14 Juli 2024
286	325	Tukiren	Dusun Medang Ara	3,96771002	98,2837982	0,87	0,87	17.390	tidak ada	14 Juli 2024
287	326	Tumbur Pasaribu	Dusun Cinta Maju	3,95003009	98,2578964	1,20	1,20	23.981	tidak ada	07 Juni 2024
288	327	Tumini A	Dusun II Keramat Jaya	3,99054003	98,2853012	1,24	1,24	24.804	tidak ada	29 Juni 2025
289	328	Tumini B	Dusun III Keramat Jaya	3,97683001	98,2792969	0,10	0,10	1.914	tidak ada	29 Juni 2025
290	329	Tumino	Dusun III Keramat Jaya	3,98898005	98,2830963	0,68	0,68	13.600	tidak ada	14 Juli 2024
291	330	Tunggal Suratno	Dusun Keramat jaya	3,96973991	98,282402	0,32	0,32	6.471	tidak ada	14 Juli 2024
292	331	Tunut	Dusun Keramat jaya	3,9760499	98,2785034	0,23	0,23	4.600	tidak ada	14 Juli 2024
293	332	Tuti Sulastri	Dusun IV Paya Juluk	3,98317003	98,2876968	0,25	0,25	5.010	tidak ada	29 Juni 2025
294	333	Ulil Rozali_1	Dusun Karya Baru Telaga Tunggal	3,92857003	98,2787018	0,23	0,23	4.698	tidak ada	01 Agustus 2024
	334	Ulil Rozali_2	Dusun Karya Baru Telaga Tunggal	3,93223	98,2782974	0,09	0,09	1.782	tidak ada	01 Agustus 2024
295	335	Usman S	Dusun Karya Baru Telaga Tunggal	3,94478011	98,2766037	0,46	0,46	9.201	tidak ada	01 Agustus 2024
296	336	Utami Nur Astuti	Dusun III Kramat Jaya	3,96871996	98,2846985	0,49	0,49	9.776	tidak ada	16 Juli 2024
297	337	Wagimin_1 A	Dusun Wonorejo	3,9623301	98,2680969	0,24	0,24	4.850	tidak ada	24 Agustus 2024
	338	Wagimin_2 A	Dusun Wonorejo	3,96447992	98,2658005	0,08	0,08	1.560	tidak ada	24 Agustus 2024
	339	Wagimin_3 A	Dusun Wonorejo	3,96297002	98,2675018	0,13	0,13	2.514	tidak ada	24 Agustus 2024
298	340	Wagimin B	Dusun Aras Mesin	3,96432996	98,2593002	0,78	0,78	15.582	tidak ada	29 Juni 2025
299	341	Wagirin	Dusun Wonorejo	3,96184993	98,2726974	0,42	0,42	8.450	tidak ada	24 Agustus 2024
300	342	Waras	Dusun I Kramat Jaya	3,97184992	98,2842026	1,98	1,98	39.500	tidak ada	16 Juli 2024

301	343	Wardi A	Dusun Ampera	3,96936011	98,2845001	0,79	0,79	15.866	tidak ada	16 Juli 2024
302	344	Wardi B	Dusun Bukit Gajah	3,96659994	98,2959976	0,31	0,31	6.168	tidak ada	14 Agustus 2024
303	345	Warli	Dusun Keramat Jaya	3,98318005	98,2828979	0,63	0,53	10.600	tidak ada	14 Juli 2024
304	346	Warni A	Dusun Keramat Jaya	3,97746992	98,2794037	0,67	0,51	10.200	tidak ada	14 Juli 2024
305	347	Warni B	Dusun IX Suka Damai	3,92102003	98,2699966	1,58	1,58	31.664	tidak ada	01 Agustus 2024
306	348	Wartini	Dusun III Keramat Jaya	3,9748199	98,2858963	0,42	0,42	8.400	tidak ada	29 Juni 2025
307	349	Wartiyo	Dusun II Keramat Jaya	3,98617005	98,2798996	0,42	0,42	8.400	tidak ada	16 Juli 2024
308	350	Warto	Dusun III Keramat Jaya	3,98354006	98,2753983	0,92	0,92	18.368	tidak ada	16 Juli 2024
309	351	Widiyati	Dusun IV Paya Juluk	3,98634005	98,2888031	0,61	0,61	12.215	tidak ada	16 Juli 2024
310	352	Wieke Supriyani	Dusun Cinta maju	3,94612002	98,2594986	0,88	0,88	17.549	tidak ada	16 Juli 2024
311	353	Wijiono	Dusun Keramat Jaya	3,97477007	98,2910995	1,28	1,28	25.680	tidak ada	16 Juli 2024
312	354	Yatini	Dusun Kramat jaya, Desa Lama	3,99138999	98,2845993	0,68	0,68	13.536	tidak ada	29 Juni 2025
313	355	Yesi Natalita Tarigan	Dusun Suka Damai	3,95845008	98,2763977	0,18	0,18	3.540	tidak ada	01 Agustus 2024
314	356	Yosephta Pratama Simamora	Dusun Cinta Maju	3,94957995	98,2574005	0,06	0,06	1.232	tidak ada	03 Agustus 2024
315	357	Yunita	Dusun Cinta Maju	3,94887996	98,2693024	1,02	1,02	20.392	tidak ada	29 Juni 2025
316	358	Yusman	Dusun II Keramat Jaya	3,98861003	98,2830963	0,71	0,71	14.130	tidak ada	29 Juni 2025
317	359	Yusmiana	Dusun Parsaoran	3,96673012	98,2743988	1,05	1,05	21.000	tidak ada	29 Juni 2025
318	360	Zamal	Dusun Ampera	3,97041988	98,2817001	0,57	0,57	11.352	tidak ada	14 Juli 2024
TOTAL						259.79	259.79	9,100.158		

PT TUV Rheinland Indonesia adalah anggota kelompok TÜV Rheinland, sebuah pemimpin secara global dalam jasa penilaian dan pengujian independen. Berada sejak Tahun 1872, Kelompok TÜV Rheinland telah 130 Tahun berpengalaman dalam menyediakan beragam jasa sertifikasi termasuk jasa teknik di 360 lokasi pada 62 negara di dunia.

Tim Audit terdiri dari :

Tim Audit	Peran/Bidang yang dibutuhkan	Kualifikasi dan Pengalaman
Mohamad Amarullah	Ketua Tim Audit – SA8000, Social	<ul style="list-style-type: none"> • Dia telah mengikuti beberapa pelatihan RSPO lead auditor training by Daemeter and Proforest in 2016 – passed, In-house training (IHT) ISO 9001; ISO 14001 and ISO 45001 by Mutu Institute – passed, ISO 45001 (IRCA) by TRID – passed, RSPO refreshment by Checkmark in 2022 and 2025 – both passed, IHT by Mutu Institute, on subject towards HCV cycle analysis, ISO 14001:2015 and BMP – passed, SA 8000 training by SAI in 2022 – passed. Has passed RISS 2022 Training on March 16 2022, ISH 2024 PRISMA Training • Dia memiliki pengalaman kerja seperti Experienced as an Oil Palm Agronomist for 4 (four) years in PT Applied Agricultural Resources (PT AAR) Indonesia (2010-2014). Experienced audit OSH aspect since 2014
Rindu Rezza Galih Rachmansyah	Auditor – SA8000, SCCS	<ul style="list-style-type: none"> • Dia telah mengikuti beberapa pelatihan seperti Passed the RSPO P&C lead auditor course by Checkmark on 01-05 October 2018, Passed RSPO refreshment by Checkmark on Feb. 2024, Passed ISO 9001, ISO 14001 and ISO 45001 by Mutu Institute. Passed ISO 45001 (IRCA) by TUV Rheinland in Mar 2025, Passed SA 8000 training by SAI in 2024, IHT Social Life Cycle Analysis Assessment by BRIN in 2025, Has passed RISS 2022 Training on March 16 2022, ISH 2024 PRISMA Training • Dia memiliki pengalaman kerja seperti The auditor has the field experience in the palm oil sector as auditor ISPO & RSPO since 2017 (seven years’ experience).
Wahyu	Auditor – OHS, BMP	<ul style="list-style-type: none"> • Dia telah mengikuti beberapa pelatihan seperti He has successfully completed RSPO Lead Auditor Course by Pro-Forest, ISO 9001:2015 (CQI & IRCA Approved Course), ISO 14001:2015 (CQI & IRCA Approved Course); OHSAS 18001 courses,; General OHS expert (AK3 Umum) training held by ministry of manpower, ISO 45001:2025 (in house training), and Webinar Amendment of ISO 9001:2015 , refreshment training of the latest version of

Tim Audit	Peran/Bidang yang dibutuhkan	Kualifikasi dan Pengalaman
		<p>RSPO Certification System held by PT TUV Rheinland Indonesia, Has passed RISS 2022 Training on April 09 2025, ISH 2024 PRISMA Training</p> <ul style="list-style-type: none"> • Dia memiliki pengalaman kerja seperti He has experienced in various industrial sectors, for example, PT Carsurin (surveyor & inspection company), as QHSE Coordinator (2006 -2009), PT Mutu Hijau Indonesia (certification body), Jakarta as Technical Manager and auditor in forestry and oil palm sectors (as auditor ISPO) (2010-May 2014) and Auditor PT TUV Rheinland Indonesia (May 2014-present as auditor in forestry and oil palm sector (as auditor RSPO & ISPO). He has experienced audit in HCV & HCS assessment.

PT TUV Rheinland Indonesia mengundang pemangku kepentingan untuk memberikan komentar/pendapat (jika ada) mengenai hal-hal berikut yang berkaitan dengan lokasi yang akan di audit. Komentar/pendapat hanya akan diterima jika disampaikan dalam waktu 30 hari sejak tanggal surat ini dan akan menjadi bahan pertimbangan dalam audit.

Untuk komentar/pendapat yang diminta untuk dijaga kerahasiaannya atau dibuat dalam bentuk anonym, tambahkan kata "RAHASIA" dalam tajuk balasan Anda.

Pemberi komentar/pendapat perlu memasukan informasi rinci berikut ini agar yang bersangkutan dapat dihubungi jika klarifikasi lebih lanjut mengenai persoalan yang disampaikan perlu dilakukan.

Nama : **Mohamad Amarullah**
Jabatan : **Lead Auditor**
Alamat Email : **mohamad.amarullah@tuv.com**
Nomor Telepon : **021 – 579 44 579**

Pendapat/komentar harus dikirim ke :

Certification Body :
PT TUV Rheinland Indonesia
Mohamad Amarullah
Lead Auditor
Menara Karya 10th Floor
Jl. H.R. Rasuna Said Block X-5 Kav 1-2
Jakarta 12950
Tel: +62 21 – 579 44 579
Fax: +62 21 – 579 44 575
Email :mohamad.amarullah@tuv.com
Website: www.tuv.com

Auditee :
Koperasi Produsen Said Keramat Jaya
Naroh
Group Manager: Naroh
Lokasi kelompok: Desa Lama Baru, Kec. Sei Lapan, Kab. Langkat, Prov. Sumatera Utara
Tel: +62 822 879 138 44
Fax:
Email:lukywangana@gmail.com

Yours faithfully,



Dian S Soeminta
General Manager of Sustainability Assurance
PT TUV Rheinland Indonesia