

Jakarta, 04 Juli 2024

Kepada Badan atau Para Pihak yang Berkepentingan,

UNDANGAN KONSULTANSI PEMANGKU KEPENTINGAN UNTUK MENGOMENTARI AUDIT AWAL RSPO (P&C)

Kami dengan senang hati mengundang anda untuk memberikan komentar dalam pertemuan konsultansi pemangku kepentingan.

PT. Pesonalintas Surasejati (Safir POM) telah mengajukan permohonan kepada Global Gateway Certifications Sdn Bhd untuk melaksanakan penilaian awal sesuai dengan standar RSPO P&C.

Standar yang akan diterapkan dalam penilaian sebagai berikut :

- Sertifikasi RSPO Prinsip & Kriteria (RSPO P&C 2018) – Interpretasi Nasional Indonesia (INA-NI) April 2020

Sesuai jadwal maka penilaian awal akan dilakukan pada tanggal **02-07 September 2024**. Anda dengan hormat diundang untuk mengirim komentar apa pun jika berlaku dalam periode dari sekarang hingga pertemuan penutupan pada hari terakhir penilaian.

Syarikat Pemohon	PT. Pesonalintas Surasejati (Safir POM) dibawah perusahaan induk PT. Eagle High Plantation Tbk
RSPO Membership	1-0048-08-000-00
RSPO Palmtrace (RSPO PO_ID)	RSPO_PO1000006230

Rincian Nara Hubung	Budi Tri Prasetya sustainability@eaglehighplantations.com Tel : +62 21 86658828 Alamat : Rajawali Place, 28 th Floor, Jl. HR Rasuna Said Kav.B/4, RT 003 RW 07, Kelurahan Setiabudi, Kecamatan Setiabudi, Kotamadya Jakarta Selatan, Provinsi DKI Jakarta
----------------------------	---

Informasi bisnis singkat pemohon	PKS Safir – PT. Pesonalintas Surasejati merupakan anak perusahaan PT. Eagle High Plantations Tbk, yang berada di Desa Magalau Hilir, Kecamatan Kelumpang Barat, Kabupaten Kotabaru, Provinsi Kalimantan Selatan, Indonesia
---	--

PABRIK KELAPA SAWIT (PKS) UNTUK PENILAIAN INI							
Nama Pabrik Kelapa Sawit (PKS)	Kapasitas PKS	Model Rantai Pasok	Lokasi	Referensi GPS		Estimasi Produksi Tahunan (MT)	
	MT/JAM		Alamat	Longitude	Latitude	CPO	Palm Kernel
PKS Safir	45	MB	Desa Magalau Hilir, Kecamatan Kelumpang Barat, Kabupaten Kotabaru, Provinsi Kalimantan Selatan	BT 116° 22' 26"	LS 02° 37' 48.60"	6,259.00	1,108.00

Keterangan : kapasitas terpasang : 45 MT/jam dari 60 MT/jam secara izin

PASOKAN UTAMA TBS KE PKS DIATAS YANG TERMASUK DALAM PENILAIAN INI

Nama Kebun / Asosiasi	Alamat	Referensi GPS		Ringkasan Luas (Ha)		Produksi TBS Tahunan (MT)
		Longitude	Latitude	Jumlah	Ditanam	
Kalimaya Estate (PT Karyapratama Agrisejahtera)	Desa Siayuh, Kecamatan Kelumpang Barat, Kabupaten Kotabaru, Provinsi Kalimantan Selatan	BT 116° 04' 45"	LS 00° 25' 05"	1,806.00	1,519.10	26,080.00
JUMLAH				1,806.00	1,519.10	26,080.00

Konsultansi pemangku kepentingan adalah salah satu bagian terpenting dalam proses sertifikasi dimana pemangku kepentingan nasional, regional serta lokal yang relevan diminta untuk memberikan pandangan dan pendapat mereka mengenai apakah unit sertifikasi pemohon memenuhi persyaratan-persyaratan RSPO.

Kami mengundang semua pemangku kepentingan untuk mengambil bagian dalam proses konsultansi ini karena anda dapat memberikan kontribusi positif terhadap keputusan sertifikasi. Kami mengundang anda untuk mengangkat masalah apa pun baik positif maupun negatif, dengan mengirimi tanggapan tertulis melalui surat, fax atau surat elektronik kepada Global Gateway Certifications Sdn Bhd.

Sebagai panduan anda, anda boleh mempertimbangkan isu-isu seperti berikut;

- Perlindungan lingkungan
- Konservasi perlindungan keanekaragaman hayati
- Pengwujudan peluang pekerjaan
- Penyediaan perumahan, sanitasi, dan dukungan pendidikan
- Pendekatan perusahaan untuk pembangunan masyarakat
- Partisipasi dalam membuat keputusan
- Isu-isu yang lain baik positif atau negatif yang anda pertimbangkan mungkin relevan kepada penilaian.

Silahkan langsung komentar anda disampaikan kepada :

Global Gateway Certifications Sdn Bhd

Manajer Skema,
Global Gateway Certifications Sdn Bhd,
No.10, Jalan Rasmi 7,
Taman Rasmi Jaya,
68000 Ampang,
Selangor Darul Ehsan, Malaysia.

Telephone: +60 3 4256 2689

Fax: +60 3 4256 2687

Email: jamal@ggc.my / admin@ggc.my



Rincian Tim Audit :

Naik Monang Parlindungan Lingga (Ketua Tim)

Lulusan Manajemen Hutan dari Universitas Gajah Mada dengan pengalaman lebih dari 16 Tahun diberbagai lingkup pekerjaan termasuk sektor perkebunan kelapa sawit, lingkungan, HCV, K3 dan rantai pasok. Juga memiliki pengalaman lebih dari 11 Tahun sebagai Lead Auditor/Auditor diberbagai skema audit seperti RSPO P&C dan SCCS, ISPO, dll. Telah menghadiri/mengikuti dan lulus secara lengkap berbagai pelatihan seperti Pelatihan Lead Auditor sertifikasi RSPO P&C pada September 2015, Pelatihan Lead Auditor sertifikasi RSPO SCCS pada April 2016, Pelatihan Lead Auditor sertifikasi ISPO pada Juni 2013, Pelatihan Lead Auditor sertifikasi Sistem Manajemen seperti K3 (ISO 45001:2018) pada Desember 2021, Lingkungan (ISO 14001:2015) pada Oktober 2014 dan Mutu (ISO 9001:2015) pada Mei 2013. Selain itu juga telah mengikuti/menghadiri secara lengkap pelatihan Kalkulasi GRK di perkebunan kelapa sawit pada Maret 2014, Penilaian teknis HCV pada April 2014 dan ISO 37001 pada Juni 2018. Dapat berbicara dan memahami Bahasa Indonesia dan Inggris.

Dwi Haryati (Anggota Tim)

Lulusan Agronomi dari Universitas Jenderal Soedirman dengan pengalaman lebih dari 11 tahun diberbagai lingkup pekerjaan termasuk perkebunan dan K3. Juga memiliki pengalaman lebih dari 10 tahun sebagai auditor diberbagai skema audit seperti RSPO P&C, ISPO, ISO 9001. Telah menghadiri/mengikuti dan lulus secara lengkap berbagai pelatihan seperti Pelatihan Lead Auditor sertifikasi RSPO P&C pada November 2017 & penyegaran pada Februari 2024, Pelatihan Lead Auditor sertifikasi ISPO, Pelatihan Sistem Manajemen K3 (PP No.50 Tahun 2012) dan penyegarannya, dll. Selain itu juga telah terdaftar sebagai Ahli K3 di industri perkebunan dan pabrik kelapa sawit. Dapat berbicara dan memahami Bahasa Indonesia dan Inggris.

Hendra Fachrurozy (Anggota Tim)

Lulusan Manajemen Hutan dari Institut Pertanian Bogor dengan pengalaman lebih dari 24 tahun diberbagai lingkup pekerjaan termasuk sektor perkebunan, penilaian, farmasi, kelistrikan, lingkungan, HCV, K3, sosial dan rantai pasok. Juga memiliki pengalaman lebih dari 22 tahun sebagai Lead Auditor/Auditor diberbagi skema audit terdiri dari ISPO, RSPO P&C, ISH dan SC, sosial untuk standar RSPO, ISO 9001, ISO 14001, ISO 45001, FSM (Mandatory), SVLK, CHSE, ISCC, etc. Telah menghadiri/mengikuti dan lulus secara lengkap berbagai pelatihan seperti Pelatihan Lead Auditor sertifikasi RSPO P&C pada April 2011 & penyegaran terakhir pada Juni 2023, RSPO SC pada September 2012 & penyegaran terakhir pada Maret 2020, ISPO pada Maret 2012 & penyegaran terakhir pada Maret 2021, RSPO RED pada Januari 2013, pelatihan audit sosial untuk RSPO P&C pada Desember 2021, pelatihan RSPO Pekebun Swadaya untuk LS pada Maret 2022 dan pelatihan ISCC Basic pada Desember 2019. Selain itu, sukses secara lengkap untuk pelatihan lead auditor ISO 9001:2008 pada Februari 2011 & penyegaran terakhir pada Maret 2022, ISO 14001 pada November 2011, pelatihan K3 (skema wajib) untuk auditor pada Tahun 2019, pelatihan internal standard SMETA 6.1 (4 pillar) pada September 2023 serta pelatihan kalkulator GRK di perkebunan kelapa sawit pada Maret 2014. Dapat berbicara dan memahami Bahasa Indonesia dan Inggris.

Burhanuddin Gala (Anggota Tim)

Lulusan antropologi, Dia telah menghadiri/mengikuti berbagai pelatihan yaitu pelatihan lead auditor RSPO, ISPO, penyusun dokumen lingkungan, HCVF/A, SIA, standar LEI-5000-1/2/3, PHPL, SVLK, T-Bosiet dengan panduannya oleh IMO/STCW95, UKOOA, OPITO, OGP, NFPA & AHA. Dia juga memiliki pengalaman kerja seperti peneliti dan pengajar tidak tetap pada Departemen antropology, Fakultas Sosial dan Ilmu Politik – Universitas Indonesia. Dapat berbicara dan memahami Bahasa Indonesia dan Inggris.

Komentar yang diterima dalam tempo 30 hari dari tanggal surat ini akan dipertimbangkan dalam penilaian ini. Silahkan sertakan informasi tertulis dalam format berikut untuk kami menghubungi anda (jika perlu) untuk mendapat penjelasan terperinci mengenai isu-isu yang diangkat.

Nama : _____
Alamat : _____
Surat elektronik : _____
Nomor Telefon : _____
Ringkasan Isu : _____

Komentar :

Jika komentar anda ingin diperlakukan rahasia atau tetap anonim, harap tandai balasan anda “Rahasia”.

Kami berterima kasih atas partisipasi dan umpan baliknya

Hormat kami,



Muhd Jamalul Arif,
Pengurus Scheme,
Global Gateway Certifications Sdn Bhd

Lampiran 1 – Peta Lokasi (Scope of HGU)



Lampiran 2 – Peta Operasional (Scope of RaCP)

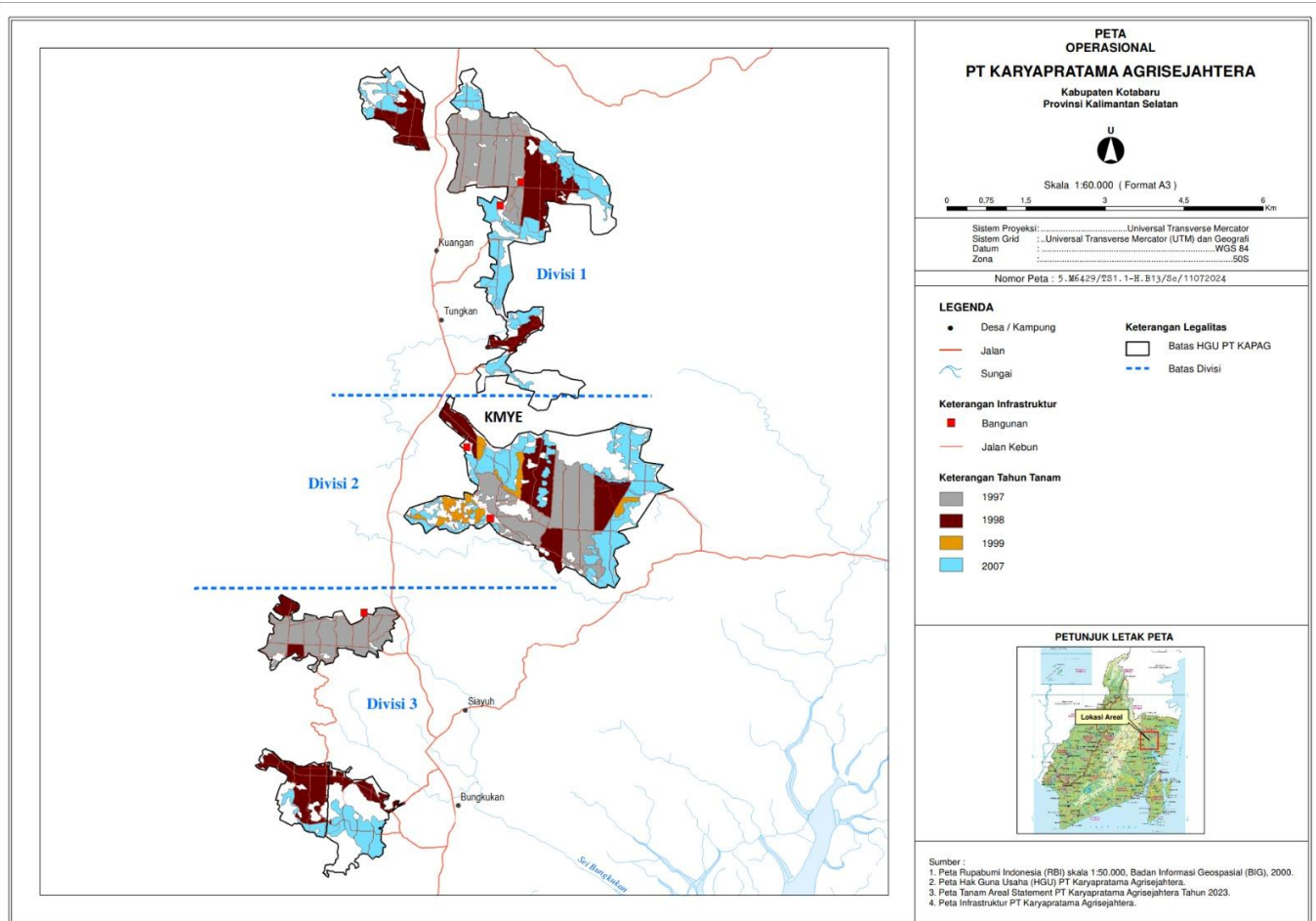

Lampiran 3 – Peta Operasional (Scope of HGU)

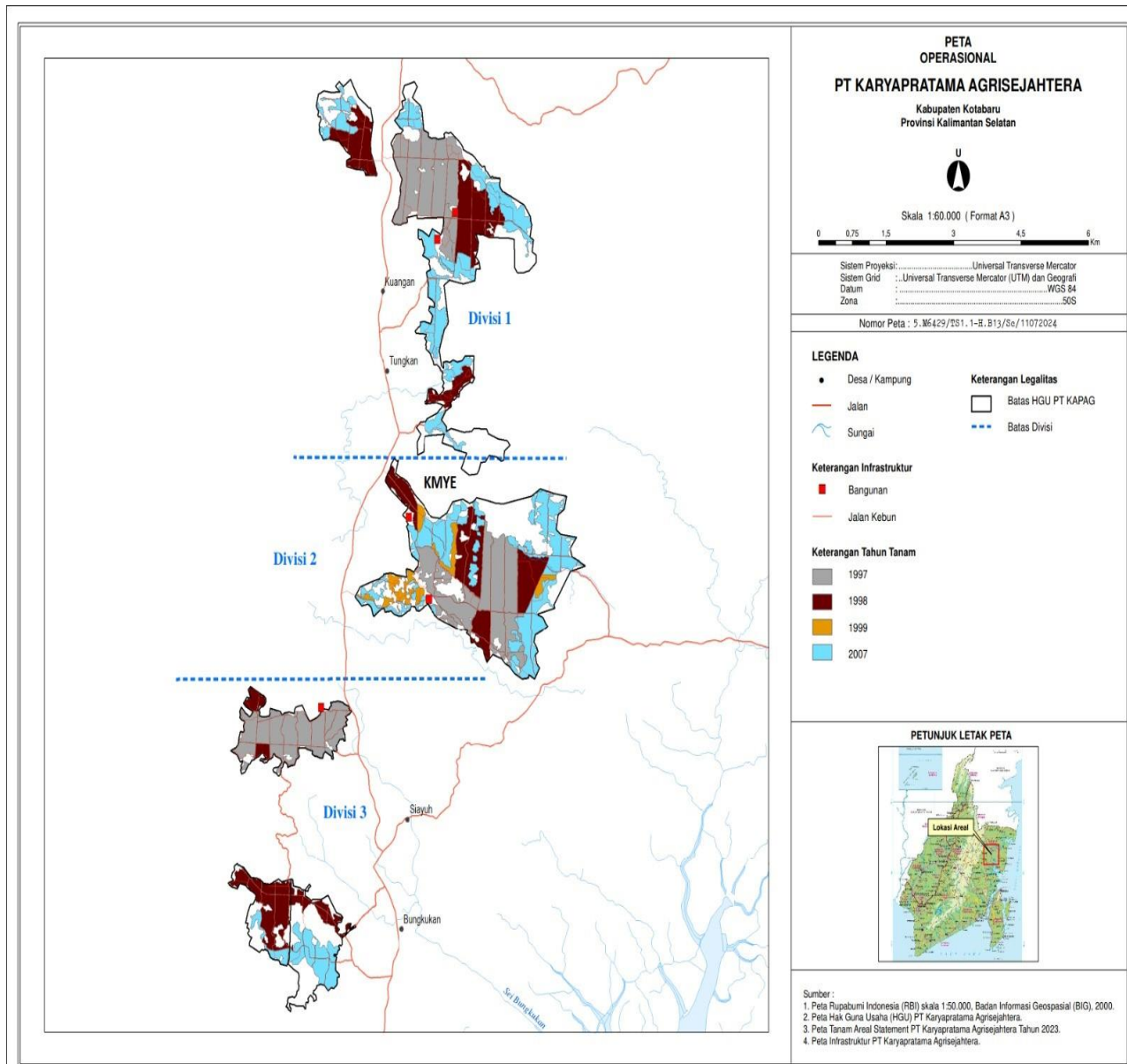

Lampiran 4 – Peta Operasional (Scope of RaCP)

