

Jakarta, 02 Januari 2025

Kepada Badan atau Para Pihak yang Berkepentingan,

**UNDANGAN KONSULTANSI PEMANGKU KEPENTINGAN UNTUK MENGOMENTARI AUDIT PERPANJANGAN RSPO (P&C)**

Kami dengan senang hati mengundang anda untuk memberikan komentar dalam pertemuan konsultasi pemangku kepentingan.

**PT. Subur Arummakmur (Subur Arummakmur POM)** telah mengajukan permohonan kepada Global Gateway Certifications Sdn Bhd untuk melaksanakan penilaian perpanjangan sesuai dengan standar RSPO P&C.

Standard yang akan diterapkan dalam penilaian sebagai berikut :

- Sertifikasi RSPO Prinsip & Kriteria (RSPO P&C 2018) – Interpretasi Nasional Indonesia (INA-NI) April 2020

Sesuai jadwal maka penilaian perpanjangan akan dilakukan pada tanggal **17-20 February 2025**. Anda dengan hormat diundang untuk mengirim komentar apa pun jika berlaku dalam periode dari sekarang hingga pertemuan penutupan pada hari terakhir penilaian.

<b>Syarikat Pemohon</b>	PT. Subur Arummakmur (Subur Arummakmur POM) dibawah perusahaan induk First Resources Ltd
<b>RSPO Membership</b>	1-0047-08-000-00
<b>RSPO Palmtrace (RSPO PO_ID)</b>	RSPO_PO1000004231

<b>Rincian Nara Hubung</b>	Erwan Efendi erwan.efendi@first-resources.com  <b>Tel</b> : +62 21 29298888  <b>Alamat</b> : APL Tower Central Park, 28 <sup>th</sup> Floor, Podomoro City, Jl. Letjend S. Parman Kav.28, Kelurahan Tanjung Duren Selatan, Kecamatan Grogol Petamburan, Kotamadya Jakarta Barat, Provinsi DK Jakarta, Indonesia
----------------------------	--

<b>Informasi bisnis singkat pemohon</b>	PKS Subur Arummakmur – PT. Subur Arummakmur merupakan anak perusahaan First Resources Ltd, yang berada di Desa Danau Lancang, Kecamatan Tapung, Kabupaten Kampar, Provinsi Riau, Indonesia. Tidak ada RaCP sehingga tidak memiliki rencana kompensasi dan/atau remediasi yang disetujui oleh RSPO.
---	--

PABRIK KELAPA SAWIT (PKS) UNTUK PENILAIAN INI							
Nama Pabrik Kelapa Sawit (PKS)	Kapasitas PKS	Model Rantai Pasok	Lokasi	Referensi GPS		Estimasi Produksi Tahunan (MT)	
	MT/JAM		Alamat	Longitude	Latitude	CPO	Palm Kernel
PKS Subur Arummakmur	90	MB	Desa Danau Lancang, Kecamatan Tapung Hulu, Kabupaten Kampar, Provinsi Riau, Indonesia	BT 100° 53' 18"	LU 00° 49' 01"	39,871.40	11,702.26

PASOKAN UTAMA TBS KE PKS DIATAS YANG TERMASUK DALAM PENILAIAN INI						
Nama Kebun / Asosiasi	Alamat	Referensi GPS		Ringkasan Luas (Ha)		Produksi TBS Tahunan (MT)
		Longitude	Latitude	Jumlah	Ditanam	
Kebun Subur Arummakmur	Desa Danau Lancang, Kecamatan Tapung Hulu, Kabupaten Kampar, Provinsi Riau, Indonesia	BT 100° 53' 18"	LU 00° 49' 01"	9,271.00	8,589.58	199,367.00
<b>JUMLAH</b>				<b>9,271.00</b>	<b>8,589.58</b>	<b>199,357.00</b>

Konsultansi pemangku kepentingan adalah salah satu bagian terpenting dalam proses sertifikasi dimana pemangku kepentingan nasional, regional serta lokal yang relevan diminta untuk memberikan pandangan dan pendapat mereka mengenai apakah unit sertifikasi pemohon memenuhi persyaratan-persyaratan RSPO.

Kami mengundang semua pemangku kepentingan untuk mengambil bagian dalam proses konsultansi ini karena anda dapat memberikan kontribusi positif terhadap keputusan sertifikasi. Kami mengundang anda untuk mengangkat masalah apa pun baik positif maupun negatif, dengan mengirimkan tanggapan tertulis melalui surat, fax atau surat elektronik kepada Global Gateway Certifications Sdn Bhd.

Sebagai panduan anda, anda boleh mempertimbangkan isu-isu seperti berikut;

- Perlindungan lingkungan
- Konservasi perlindungan keanekaragaman hayati
- Pengwujudan peluang pekerjaan
- Penyediaan perumahan, sanitasi, dan dukungan pendidikan
- Pendekatan perusahaan untuk pembangunan masyarakat
- Partisipasi dalam membuat keputusan
- Isu-isu yang lain baik positif atau negatif yang anda pertimbangkan mungkin relevan kepada penilaian.

Silahkan langsung komentar anda disampaikan kepada :

**Global Gateway Certifications Sdn Bhd**

**Manajer Skema,**  
**Global Gateway Certifications Sdn Bhd,**  
No.10, Jalan Rasmi 7,  
Taman Rasmi Jaya,  
68000 Ampang,  
Selangor Darul Ehsan, Malaysia.

Telephone: +60 3 4256 2689

Fax: +60 3 4256 2687

Email: [jamal@ggc.my](mailto:jamal@ggc.my) / [admin@ggc.my](mailto:admin@ggc.my)



Rincian Tim Audit :

**Hendra Fachrurozy (Ketua Tim)**

Lulusan Manajemen Hutan dari Institut Pertanian Bogor dengan pengalaman lebih dari 24 tahun diberbagai lingkup pekerjaan termasuk sektor perkebunan, penilaian, farmasi, kelistrikan, lingkungan, HCV, K3, sosial dan rantai pasok. Juga memiliki pengalaman lebih dari 22 tahun sebagai Lead Auditor/Auditor diberbagai skema audit terdiri dari ISPO, RSPO P&C, ISH dan SC, sosial untuk standar RSPO, ISO 9001, ISO 14001, ISO 45001, FSM (Mandatory), SVLK, CHSE, ISCC, etc. Telah menghadiri/mengikuti dan lulus secara lengkap berbagai pelatihan seperti Pelatihan Lead Auditor sertifikasi RSPO P&C pada April 2011 & penyegaran terakhir pada Juni 2023, RSPO SC pada September 2012 & penyegaran terakhir pada Maret 2020, ISPO pada Maret 2012 & penyegaran terakhir pada Maret 2021, RSPO RED pada Januari 2013, pelatihan audit sosial untuk RSPO P&C pada Desember 2021, pelatihan RSPO Pekebun Swadaya untuk LS pada Maret 2022 dan pelatihan ISCC Basic pada Desember 2019. Selain itu, sukses secara lengkap untuk pelatihan lead auditor ISO 9001:2008 pada Februari 2011 & penyegaran terakhir pada Maret 2022, ISO 14001 pada November 2011, pelatihan K3 (skema wajib) untuk auditor pada Tahun 2019, pelatihan internal standard SMETA 6.1 (4 pillar) pada September 2023 serta pelatihan kalkulator GRK di perkebunan kelapa sawit pada Maret 2014. Dapat berbicara dan memahami Bahasa Indonesia dan Inggris.

**Burhanuddin Gala (Anggota Tim)**

Lulusan antropologi, Dia telah menghadiri/mengikuti berbagai pelatihan yaitu pelatihan lead auditor RSPO, ISPO, penyusun dokumen lingkungan, HCVF/A, SIA, standar LEI-5000-1/2/3, PHPL, SVLK, T-Bosiet dengan panduannya oleh IMO/STCW95, UKOOA, OPITO, OGP, NFPA & AHA. Dia juga memiliki pengalaman kerja seperti peneliti dan pengajar tidak tetap pada Departemen antropology, Fakultas Sosial dan Ilmu Politik – Universitas Indonesia. Dapat berbicara dan memahami Bahasa Indonesia dan Inggris.

**Yudi Iskandarsyah (Anggota Tim)**

Sarjana Kehutanan di IPB dan S2 pengelolaan lingkungan di Universitas Yale. Dia memiliki pengalaman luas di bidang pengelolaan dan konservasi sumber daya alam selama lebih dari 20 tahun. Telah mengikuti pelatihan sertifikasi yang berbeda dari skema yang berbeda termasuk ISO 9001:2015 IRCA Lead Auditor pada tahun 2018, Legalitas Kayu (SVLK untuk industri) pada tahun 2013, RSPO P&C 2018 pada tahun 2023, Jaringan Pertanian Berkelanjutan (SAN) pada tahun 2017 dan Kursus Ahli Pengelolaan Hutan FSC (2017). Dia telah melakukan berbagai audit dalam pengelolaan kelapa sawit dan hutan baik untuk skema jaminan maupun sertifikasi (RSPO, FSC, SVLK, dan POIG). Beliau juga telah mengikuti pelatihan Uji Tuntas Hak Asasi Manusia pada Agustus 2024. . Dapat berbicara dan memahami bahasa Indonesia dan Inggris

**Wahyu (Anggota Tim)**

Lulusan S1 Manajemen Teknik Manufaktur – Fakultas Teknik, Universitas Pancasila dan S2 Teknik Mesin, Universitas Indonesia. Dia telah menghadiri dan/atau lulus berbagai pelatihan seperti pelatihan RSPO Lead Auditor oleh Proforest & Daemeter, Kalkulasi GRK Kebun Kelapa Sawit oleh Komisi ISPO, Pelatihan ISPO Lead Auditor oleh Komisi ISPO, Pelatihan auditor VLC & RIL oleh TFF, Pelatihan sertifikasi VLK oleh Kementerian Kehutanan, Pelatihan CoC oleh LEI, Pelatihan ISO 9001:2008 (IRCA Approved), Pelatihan ISO 14001:2015 (IRCA Approved) dan Pelatihan AK3 Umum oleh Kementerian Ketenagakerjaan. Dia juga memiliki pengalaman kerja seperti kordinator QSHE di PT Carsurin (2006-2009), Manajer Teknik di LS PT Mutu Haju Indonesia (2010 – Mei 2014) dan sebagai auditor pada beberapa Lembaga Sertifikasi untuk beragam skema/standar. Dapat berbicara dan memahami Bahasa Indonesia dan Inggris.



Komentar yang diterima dalam tempoh 30 hari dari tanggal surat ini akan dipertimbangkan dalam penilaian ini. Silahkan sertakan informasi tertulis dalam format berikut untuk kami menghubungi anda (jika perlu) untuk mendapat penjelasan terperinci mengenai isu-isu yang diangkat.

Nama : \_\_\_\_\_  
Alamat : \_\_\_\_\_  
Surat elektronik : \_\_\_\_\_  
Nomor Telefon : \_\_\_\_\_  
Ringkasan Isu : \_\_\_\_\_

Komentar :

Jika komentar anda ingin diperlakukan rahasia atau tetap anonim, harap tandai balasan anda “Rahasia”.

Kami berterima kasih atas partisipasi dan umpan baliknya

Hormat kami,



**Muhd Jamalul Arif,**  
Pengurus Scheme,  
Global Gateway Certifications Sdn Bhd

**Lampiran 1 – Peta Lokasi**

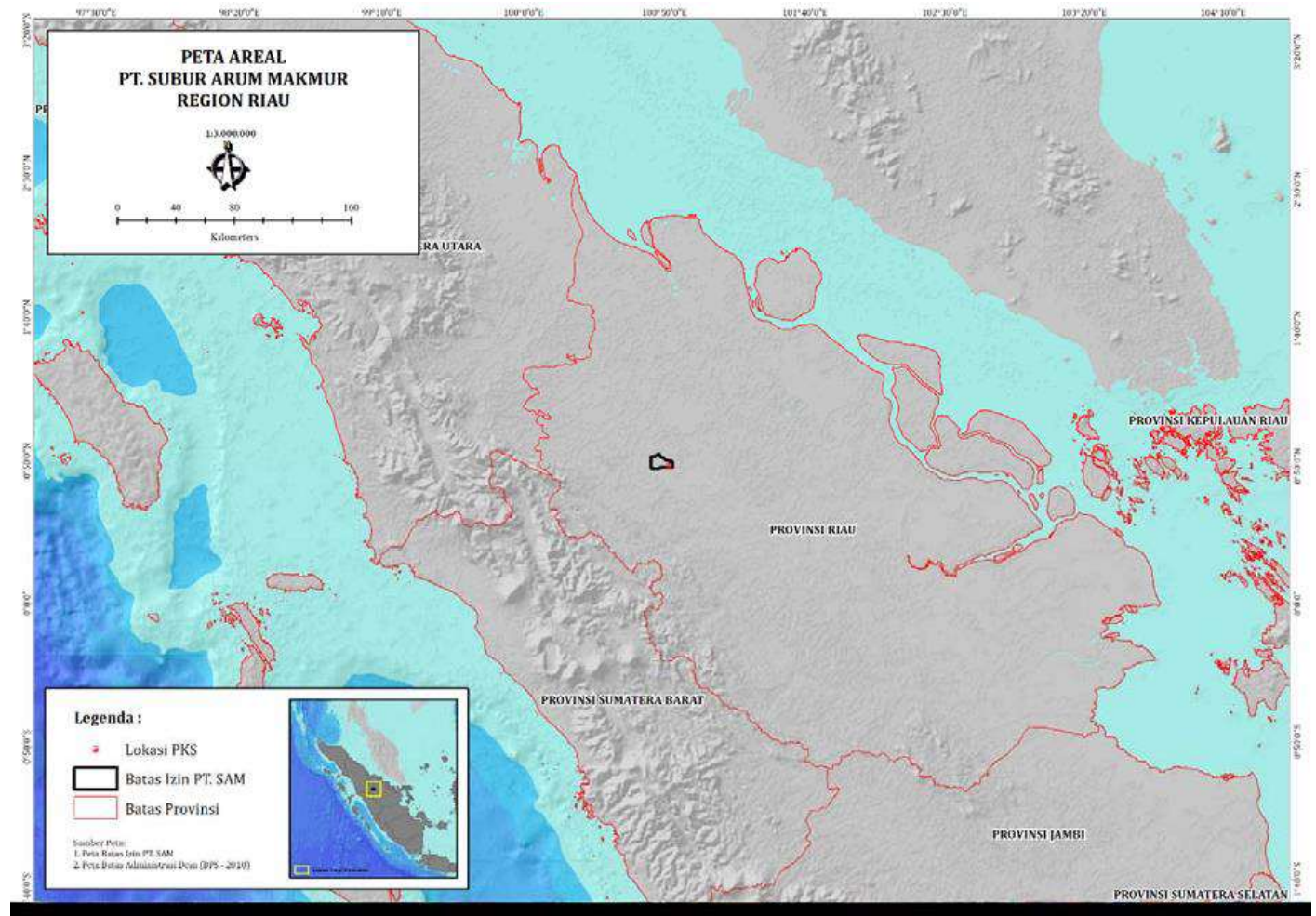



Lampiran 2 – Peta Operasional

