

Jakarta, 5 Februari 2025

Kepada Badan atau Para Pihak yang Berkepentingan,

**UNDANGAN KONSULTASI PEMANGKU KEPENTINGAN UNTUK MENGOMENTARI AUDIT SERTIFIKASI AWAL (TC B) RSPO ISH**

Kami dengan senang hati mengundang anda untuk memberikan komentar dalam pertemuan konsultasi pemangku kepentingan.

**Perkumpulan Asosiasi Bentang Alam** telah mengajukan permohonan kepada Global Gateway Certifications Sdn Bhd untuk melaksanakan penilaian awal sesuai dengan standar RSPO ISH.

Standar yang akan diterapkan dalam penilaian sebagai berikut :

- Standar RSPO Pekebun Swadaya –Indonesia Nasional Interpretasi (INA-NI) untuk Produksi Minyak Sawit Berkelanjutan, 2020 (telah disetujui oleh Gubernur Dewan RSPO tanggal 14 Februari 2022)
- Sistem sertifikasi RSPO untuk Prinsip dan Kriteria dan Standard RSPO Pekebun Swadaya, November 2020

Sesuai jadwal maka penilaian awal akan dilakukan pada tanggal **10-14 Maret 2025**. Anda dengan hormat diundang untuk mengirim komentar apa pun jika berlaku dalam periode dari sekarang hingga pertemuan penutupan pada hari terakhir penilaian.

<b>Syarikat Pemohon</b>	Perkumpulan Asosiasi Bentang Alam
<b>RSPO Membership</b>	1-0497-24-000-00 since 4 November 2024
<b>RSPO Palmtrace (RSPO PO_ID)</b>	RSPO_PO1000017816

<b>Rincian Nara Hubung</b>	M. Rapiq Silitonga <a href="mailto:bentang.alam.asosiasi@gmail.com">bentang.alam.asosiasi@gmail.com</a> <b>Tel</b> : +62 812-4753-254 <b>Alamat</b> : Dusun III, Desa Gonting Malaha, Kecamatan Bandar Pulau, Kabupaten Asahan, Provinsi Sumatera Utara, Indonesia
----------------------------	-----------------------------------------------------------------------------------------------------------------------------------------------------------------------------------------------------------------------------------------------------------------------------

<b>Informasi bisnis singkat pemohon</b>	Perkumpulan Asosiasi Bentang Alam adalah salah satu pekebun swadaya yang berada di Kecamatan Bandar Pulu, Kabupaten Asahan dengan total anggota : 402 anggota dan total areal : 1,179.80 Ha & total areal tanam : 1,167.51 Ha (terdiri dari 814 bidang kebun). Tiada “ <i>conseration liability</i> ” dan “ <i>environmental remediation</i> ” sehingga tidak ada proses RaCP ( <i>Remediation and Compensation Procedure</i> )
-----------------------------------------	------------------------------------------------------------------------------------------------------------------------------------------------------------------------------------------------------------------------------------------------------------------------------------------------------------------------------------------------------------------------------------------------------------------------------------

GROUP MANAGER FOR THIS ASSESSMENT					
Name of Group Manager	Group Manager Address	ISH Group Location	GPS reference		
			Longitude	Latitude	
M. Rapiq Silitonga	Dusun III, Desa Gonting Malaha, Kecamatan Bandar Pulau, Kabupaten Asahan, Provinsi Sumatera Utara, Indonesia	Desa Gonting Malaha, Desa Buntu Maraja, Desa Gajah Sakti, Desa Gunung Berkat, Desa Teladan, Desa Padang Pulau, Desa Bandar Pasit Mandoge & Desa Suka Makmur, Kecamatan Bandar Pulau, Kabupaten Asahan, Provinsi Sumatera Utara	BT 99° 27'	LU 02° 47'	Utara
			41.735"	58.604"	
			BT 99° 22'	LU 02° 36'	Selatan
			23.449"	07.385"	
			BT 99° 20'	LU 02° 36'	Timur
			44.011"	33.128"	
			BT 99° 30'	LU 02° 47'	Barat
			03.017"	46.710"	

**List of Group Members**

No Petak	No Anggota	Nama Pekebun	Lokasi			GPS Reference		Rincian Areal (Ha)		Produksi TBS Tahunan (MT)	Liabilitis	Tanggal Bergabung
			Desa	Kecamatan	Kabupaten	Latitude	Longitude	Areal Bersertifikat	Areal Tanam			
1	1	A. Kadir Manurung 1	Gonting Malaha	Bandar Pulau	Asahan	2° 41' 51.071" N	99° 25' 17.735" E	0.99	0.95	21.61	No	04-Dec-22
2		A. Kadir Manurung 2	Gonting Malaha	Bandar Pulau	Asahan	2° 41' 48.654" N	99° 25' 1.699" E	3.94	3.91	83.15	No	04-Dec-22
3		A. Kadir Manurung 3	Gonting Malaha	Bandar Pulau	Asahan	2° 42' 22.276" N	99° 26' 58.293" E	1.82	1.79	36.91	No	04-Dec-22
4		A. Kadir Manurung 4	Gonting Malaha	Bandar Pulau	Asahan	2° 42' 18.675" N	99° 27' 0.446" E	2.97	2.94	59.99	No	04-Dec-22
5		A. Kadir Manurung 5	Gonting Malaha	Bandar Pulau	Asahan	2° 42' 15.300" N	99° 27' 1.384" E	1.97	1.94	41.79	No	04-Dec-22
6	2	Abdul Hamid Sitorus 1	Buntu Maraja	Bandar Pulau	Asahan	2° 39' 53.582" N	99° 25' 43.580" E	2.16	2.16	52.70	No	12-Dec-22
7		Abdul Hamid Sitorus 2	Buntu Maraja	Bandar Pulau	Asahan	2° 39' 52.327" N	99° 25' 40.254" E	2.52	2.51	60.55	No	12-Dec-22
8		Abdul Hamid Sitorus 3	Gajah Sakti	Bandar Pulau	Asahan	2° 39' 45.307" N	99° 26' 2.237" E	2.00	1.97	42.34	No	12-Dec-22
9		Abdul Hamid Sitorus 4	Gajah Sakti	Bandar Pulau	Asahan	2° 39' 38.627" N	99° 26' 4.421" E	1.99	1.98	40.60	No	12-Dec-22
10	3	Adam Manurung 1	Gunung Berkat	Bandar Pulau	Asahan	2° 38' 7.510" N	99° 21' 53.763" E	1.10	1.08	22.91	No	17-Dec-22

No Petak	No Anggota	Nama Pekebun	Lokasi			GPS Reference		Rincian Areal (Ha)		Produksi TBS Tahunan (MT)	Liabilitie s	Tang gal Bergabung
			Desa	Kecamatan	Kabupaten	Latitude	Longitude	Areal Bersertifikat	Areal Tanam			
11		Adam Manurung 2	Gajah Sakti	Bandar Pulau	Asahan	2° 39' 55.853" N	99° 24' 42.541" E	0.66	0.62	11.64	No	17-Dec-22
12		Adam Manurung 3	Gajah Sakti	Bandar Pulau	Asahan	2° 39' 57.352" N	99° 24' 45.008" E	1.58	1.58	27.99	No	17-Dec-22
13	4	Adnan Sinurat 1	Gonting Malaha	Bandar Pulau	Asahan	2° 41' 55.339" N	99° 24' 26.242" E	1.84	1.79	43.36	No	02-Dec-22
14		Adnan Sinurat 2	Gonting Malaha	Bandar Pulau	Asahan	2° 41' 57.774" N	99° 24' 27.252" E	1.70	1.67	29.99	No	02-Dec-22
15	5	Afrida Hanum 1	Gonting Malaha	Bandar Pulau	Asahan	2° 41' 8.487" N	99° 24' 6.141" E	0.97	0.96	10.93	No	09-Dec-22
16	6	Ahmad Butar-Butar 1	Gonting Malaha	Bandar Pulau	Asahan	2° 42' 31.039" N	99° 25' 34.742" E	1.20	1.19	20.09	No	05-Dec-22
17		Ahmad Butar-Butar 2	Gonting Malaha	Bandar Pulau	Asahan	2° 41' 44.895" N	99° 25' 55.148" E	1.50	1.46	29.87	No	05-Dec-22
18	7	Ainun Mardiah 1	Gunung Berkat	Bandar Pulau	Asahan	2° 38' 44.255" N	99° 22' 6.200" E	0.98	0.96	20.43	No	17-Dec-22
19		Ainun Mardiah 2	Gunung Berkat	Bandar Pulau	Asahan	2° 38' 38.497" N	99° 22' 6.257" E	0.97	0.93	17.43	No	17-Dec-22
20	8	Aliin 1	Gonting Malaha	Bandar Pulau	Asahan	2° 42' 24.020" N	99° 25' 47.284" E	1.80	1.77	39.33	No	02-Dec-22
21		Aliin 2	Gonting Malaha	Bandar Pulau	Asahan	2° 42' 27.195" N	99° 25' 46.725" E	0.64	0.62	11.21	No	02-Dec-22
22	9	Allimuddin Sirait 1	Buntu Maraja	Bandar Pulau	Asahan	2° 38' 25.921" N	99° 21' 35.517" E	2.41	2.37	46.38	No	12-Dec-22
23		Allimuddin Sirait 2	Gunung Berkat	Bandar Pulau	Asahan	2° 38' 23.416" N	99° 22' 4.604" E	1.86	1.83	37.15	No	12-Dec-22
24		Allimuddin Sirait 3	Gunung Berkat	Bandar Pulau	Asahan	2° 38' 48.530" N	99° 22' 24.985" E	2.00	1.96	40.26	No	12-Dec-22
25	10	Alman Binson Ritonga 1	Gunung Berkat	Bandar Pulau	Asahan	2° 38' 25.870" N	99° 22' 35.670" E	0.93	0.92	17.31	No	17-Dec-22
26		Alman Binson Ritonga 2	Gunung Berkat	Bandar Pulau	Asahan	2° 38' 30.246" N	99° 22' 27.861" E	0.62	0.62	13.29	No	17-Dec-22
27		Alman Binson Ritonga 3	Gunung Berkat	Bandar Pulau	Asahan	2° 38' 21.379" N	99° 22' 35.434" E	0.31	0.30	6.04	No	17-Dec-22
28	11	Aman Aruddin Marpaung 1	Gunung Berkat	Bandar Pulau	Asahan	2° 38' 37.734" N	99° 22' 1.520" E	1.41	1.40	19.61	No	12-Dec-22

No Petak	No Anggota	Nama Pekebun	Lokasi			GPS Reference		Rincian Areal (Ha)		Produksi TBS Tahunan (MT)	Liabiliti	Tangal Bergabung
			Desa	Kecamatan	Kabupaten	Latitude	Longitude	Areal Bersertifikat	Areal Tanam			
29		Aman Aruddin Marpaung 2	Gunung Berkat	Bandar Pulau	Asahan	2° 37' 59.073" N	99° 22' 8.581" E	1.46	1.45	35.30	No	12-Dec-22
30	12	Amir Naan Sinaga 1	Gonting Malaha	Bandar Pulau	Asahan	2° 42' 29.857" N	99° 27' 13.220" E	2.00	2.00	42.10	No	12-Dec-22
31		Amir Naan Sinaga 2	Gonting Malaha	Bandar Pulau	Asahan	2° 42' 29.934" N	99° 27' 17.083" E	1.94	1.93	40.26	No	12-Dec-22
32		Amir Naan Sinaga 3	Gonting Malaha	Bandar Pulau	Asahan	2° 42' 33.314" N	99° 27' 15.200" E	2.00	1.99	46.80	No	12-Dec-22
33		Amir Naan Sinaga 4	Gajah Sakti	Bandar Pulau	Asahan	2° 40' 17.878" N	99° 25' 52.127" E	0.22	0.21	4.02	No	12-Dec-22
34		Amir Naan Sinaga 5	Gajah Sakti	Bandar Pulau	Asahan	2° 40' 52.870" N	99° 25' 20.533" E	1.62	1.60	38.87	No	12-Dec-22
35		Amir Naan Sinaga 6	Gunung Berkat	Bandar Pulau	Asahan	2° 38' 2.922" N	99° 21' 29.987" E	2.01	2.01	45.08	No	12-Dec-22
36		Amir Naan Sinaga 7	Buntu Maraja	Bandar Pulau	Asahan	2° 38' 14.531" N	99° 22' 53.382" E	2.05	2.03	49.78	No	12-Dec-22
37		Amir Naan Sinaga 8	Buntu Maraja	Bandar Pulau	Asahan	2° 38' 13.064" N	99° 22' 54.163" E	1.98	1.98	46.32	No	12-Dec-22
38		Amir Naan Sinaga 9	Buntu Maraja	Bandar Pulau	Asahan	2° 38' 11.716" N	99° 22' 55.640" E	2.00	1.96	48.16	No	12-Dec-22
39	13	Juliana 1	Buntu Maraja	Bandar Pulau	Asahan	2° 40' 50.494" N	99° 24' 4.214" E	2.05	2.01	43.75	No	13-Dec-22
40		Juliana 2	Gunung Berkat	Bandar Pulau	Asahan	2° 37' 29.208" N	99° 22' 2.814" E	2.01	1.96	35.55	No	13-Dec-22
41		Juliana 3	Buntu Maraja	Bandar Pulau	Asahan	2° 38' 8.429" N	99° 22' 55.883" E	2.00	1.98	45.90	No	13-Dec-22
42		Juliana 4	Buntu Maraja	Bandar Pulau	Asahan	2° 40' 43.253" N	99° 24' 8.531" E	0.90	0.90	19.24	No	13-Dec-22
43		Juliana 5	Buntu Maraja	Bandar Pulau	Asahan	2° 39' 35.210" N	99° 23' 32.246" E	1.08	1.05	23.25	No	13-Dec-22
44		Juliana 6	Gunung Berkat	Bandar Pulau	Asahan	2° 37' 36.410" N	99° 22' 5.419" E	2.01	2.00	44.94	No	13-Dec-22
45	14	Minar Septiana 1	Gajah Sakti	Bandar Pulau	Asahan	2° 40' 20.842" N	99° 26' 0.054" E	1.85	1.81	41.14	No	12-Dec-22
46		Minar Septiana 2	Buntu Maraja	Bandar Pulau	Asahan	2° 40' 46.862" N	99° 24' 6.228" E	2.00	1.98	42.09	No	12-Dec-22

No Petak	No Anggota	Nama Pekebun	Lokasi			GPS Reference		Rincian Areal (Ha)		Produksi TBS Tahunan (MT)	Liabiliti	Tangal Bergabung
			Desa	Kecamatan	Kabupaten	Latitude	Longitude	Areal Bersertifikat	Areal Tanam			
47		Minar Septiana 3	Gajah Sakti	Bandar Pulau	Asahan	2° 40' 15.690" N	99° 25' 28.104" E	2.29	2.27	46.69	No	12-Dec-22
48		Minar Septiana 4	Gajah Sakti	Bandar Pulau	Asahan	2° 40' 29.190" N	99° 25' 6.515" E	0.63	0.60	13.80	No	12-Dec-22
49		Minar Septiana 5	Gunung Berkat	Bandar Pulau	Asahan	2° 38' 4.944" N	99° 22' 56.360" E	0.64	0.61	13.54	No	12-Dec-22
50		Minar Septiana 6	Buntu Maraja	Bandar Pulau	Asahan	2° 38' 22.120" N	99° 23' 15.191" E	0.63	0.62	13.99	No	12-Dec-22
51		Minar Septiana 7	Gunung Berkat	Bandar Pulau	Asahan	2° 37' 39.447" N	99° 22' 3.438" E	1.55	1.52	32.36	No	12-Dec-22
52		Minar Septiana 8	Gajah Sakti	Bandar Pulau	Asahan	2° 41' 1.240" N	99° 24' 53.679" E	1.14	1.14	25.91	No	12-Dec-22
53		Minar Septiana 9	Gajah Sakti	Bandar Pulau	Asahan	2° 40' 20.354" N	99° 25' 55.951" E	1.98	1.98	43.03	No	12-Dec-22
54		Minar Septiana 10	Gajah Sakti	Bandar Pulau	Asahan	2° 40' 19.079" N	99° 25' 53.440" E	1.02	0.98	20.72	No	12-Dec-22
55		Minar Septiana 11	Gajah Sakti	Bandar Pulau	Asahan	2° 40' 19.972" N	99° 25' 57.757" E	1.51	1.47	34.13	No	12-Dec-22
56	15	Indri 1	Buntu Maraja	Bandar Pulau	Asahan	2° 36' 40.186" N	99° 21' 7.387" E	7.12	7.12	155.68	No	17-Dec-22
57		Indri 2	Buntu Maraja	Bandar Pulau	Asahan	2° 38' 17.216" N	99° 22' 51.874" E	4.99	4.98	122.92	No	17-Dec-22
58		Indri 3	Buntu Maraja	Bandar Pulau	Asahan	2° 36' 35.112" N	99° 20' 59.776" E	3.60	3.58	82.22	No	17-Dec-22
59		Indri 4	Buntu Maraja	Bandar Pulau	Asahan	2° 36' 39.367" N	99° 21' 0.131" E	1.71	1.71	40.24	No	17-Dec-22
60		Indri 5	Buntu Maraja	Bandar Pulau	Asahan	2° 37' 4.642" N	99° 20' 58.966" E	1.44	1.43	25.45	No	17-Dec-22
61	16	Tonggi Pranayogi 1	Buntu Maraja	Bandar Pulau	Asahan	2° 36' 34.356" N	99° 21' 7.979" E	1.27	1.26	26.97	No	12-Dec-22
62		Tonggi Pranayogi 2	Buntu Maraja	Bandar Pulau	Asahan	2° 36' 51.745" N	99° 21' 29.216" E	1.85	1.85	38.69	No	12-Dec-22
63		Tonggi Pranayogi 3	Gunung Berkat	Bandar Pulau	Asahan	2° 36' 45.749" N	99° 21' 9.794" E	1.64	1.63	34.51	No	12-Dec-22
64		Tonggi Pranayogi 4	Gunung Berkat	Bandar Pulau	Asahan	2° 37' 12.743" N	99° 21' 8.348" E	0.70	0.67	15.29	No	12-Dec-22

No Petak	No Anggota	Nama Pekebun	Lokasi			GPS Reference		Rincian Areal (Ha)		Produksi TBS Tahunan (MT)	Liabiliti	Tangal Bergabung
			Desa	Kecamatan	Kabupaten	Latitude	Longitude	Areal Bersertifikat	Areal Tanam			
65		Tonggi Pranayogi 5	Gunung Berkat	Bandar Pulau	Asahan	2° 36' 46.513" N	99° 21' 20.293" E	0.35	0.35	7.36	No	12-Dec-22
66		Tonggi Pranayogi 6	Gunung Berkat	Bandar Pulau	Asahan	2° 37' 31.147" N	99° 21' 22.131" E	1.32	1.32	27.32	No	12-Dec-22
67		Tonggi Pranayogi 7	Gunung Berkat	Bandar Pulau	Asahan	2° 37' 19.799" N	99° 22' 1.477" E	1.95	1.94	37.94	No	12-Dec-22
68		Tonggi Pranayogi 8	Gunung Berkat	Bandar Pulau	Asahan	2° 36' 49.419" N	99° 21' 21.652" E	1.21	1.17	27.49	No	12-Dec-22
69		Tonggi Pranayogi 9	Gunung Berkat	Bandar Pulau	Asahan	2° 36' 48.601" N	99° 21' 14.413" E	1.33	1.33	30.83	No	12-Dec-22
70		Tonggi Pranayogi 10	Gunung Berkat	Bandar Pulau	Asahan	2° 36' 44.731" N	99° 21' 25.161" E	1.41	1.40	29.61	No	12-Dec-22
71		Tonggi Pranayogi 11	Gunung Berkat	Bandar Pulau	Asahan	2° 36' 45.594" N	99° 21' 53.668" E	2.04	2.02	41.50	No	12-Dec-22
72		Tonggi Pranayogi 12	Gunung Berkat	Bandar Pulau	Asahan	2° 37' 32.520" N	99° 22' 3.919" E	2.03	2.02	40.62	No	12-Dec-22
73		Tonggi Pranayogi 13	Gunung Berkat	Bandar Pulau	Asahan	2° 36' 23.249" N	99° 20' 56.092" E	2.29	2.29	51.78	No	12-Dec-22
74	17	Dasma 1	Buntu Maraja	Bandar Pulau	Asahan	2° 36' 38.611" N	99° 21' 13.803" E	1.27	1.25	28.19	No	12-Dec-22
75		Dasma 2	Buntu Maraja	Bandar Pulau	Asahan	2° 37' 22.868" N	99° 21' 13.395" E	1.55	1.54	33.79	No	12-Dec-22
76		Dasma 3	Gunung Berkat	Bandar Pulau	Asahan	2° 36' 31.396" N	99° 21' 17.740" E	1.03	1.00	20.57	No	12-Dec-22
77		Dasma 4	Buntu Maraja	Bandar Pulau	Asahan	2° 36' 42.849" N	99° 21' 18.755" E	1.99	1.99	40.87	No	12-Dec-22
78		Dasma 5	Buntu Maraja	Bandar Pulau	Asahan	2° 37' 22.320" N	99° 21' 16.163" E	1.57	1.57	37.85	No	12-Dec-22
79	18	Amir Tamba 1	Gunung Berkat	Bandar Pulau	Asahan	2° 39' 24.106" N	99° 22' 9.812" E	1.31	1.31	23.43	No	12-Dec-22
80		Amir Tamba 2	Buntu Maraja	Bandar Pulau	Asahan	2° 40' 28.646" N	99° 24' 23.840" E	0.95	0.95	22.07	No	12-Dec-22
81	19	Amiruddin Sinurat 1	Buntu Maraja	Bandar Pulau	Asahan	2° 39' 29.682" N	99° 24' 4.092" E	1.77	1.76	39.74	No	12-Dec-22
82		Amiruddin Sinurat 2	Buntu Maraja	Bandar Pulau	Asahan	2° 39' 27.411" N	99° 24' 5.174" E	1.61	1.56	34.35	No	12-Dec-22



No Petak	No Anggota	Nama Pekebun	Lokasi			GPS Reference		Rincian Areal (Ha)		Produksi TBS Tahunan (MT)	Liabiliti	Tanggal Bergabung
			Desa	Kecamatan	Kabupaten	Latitude	Longitude	Areal Bersertifikat	Areal Tanam			
83		Amiruddin Sinurat 3	Gajah Sakti	Bandar Pulau	Asahan	2° 40' 0.983" N	99° 24' 51.836" E	1.00	1.00	22.82	No	12-Dec-22
84	20	Amri Abdi Ananda 1	Gonting Malaha	Bandar Pulau	Asahan	2° 41' 55.795" N	99° 25' 6.507" E	1.22	1.21	25.69	No	10-Dec-22
85		Andi Awaluddin 1	Gonting Malaha	Bandar Pulau	Asahan	2° 42' 14.757" N	99° 25' 55.984" E	1.26	1.22	23.98	No	08-Dec-22
86	21	Andi Awaluddin 2	Gonting Malaha	Bandar Pulau	Asahan	2° 42' 1.884" N	99° 25' 50.019" E	1.91	1.90	41.90	No	08-Dec-22
87		Andi Awaluddin 3	Gonting Malaha	Bandar Pulau	Asahan	2° 41' 56.492" N	99° 25' 46.638" E	1.99	1.96	40.72	No	08-Dec-22
88	22	Andi Nova Hutahaean 1	Gunung Berkat	Bandar Pulau	Asahan	2° 38' 48.947" N	99° 21' 27.275" E	2.00	1.99	23.47	No	13-Dec-22
89		Andi Sahbudi Sihombing 1	Buntu Maraja	Bandar Pulau	Asahan	2° 38' 50.992" N	99° 23' 20.910" E	1.69	1.69	40.01	No	12-Dec-22
90	23	Andi Sahbudi Sihombing 2	Buntu Maraja	Bandar Pulau	Asahan	2° 39' 29.418" N	99° 22' 48.591" E	1.97	1.97	40.23	No	12-Dec-22
91		Andi Syahrudin Marpaung 1	Gonting Malaha	Bandar Pulau	Asahan	2° 42' 17.239" N	99° 25' 53.037" E	1.95	1.91	42.87	No	10-Dec-22
92		Andi Syahrudin Marpaung 2	Gonting Malaha	Bandar Pulau	Asahan	2° 42' 19.163" N	99° 25' 56.406" E	1.90	1.90	43.04	No	10-Dec-22
93		Andi Syahrudin Marpaung 3	Gonting Malaha	Bandar Pulau	Asahan	2° 42' 22.710" N	99° 26' 2.189" E	1.01	1.00	22.69	No	10-Dec-22
94	24	Andi Syahrudin Marpaung 4	Gonting Malaha	Bandar Pulau	Asahan	2° 42' 20.791" N	99° 25' 57.961" E	1.08	1.07	23.47	No	10-Dec-22
95		Andi Syahrudin Marpaung 5	Gonting Malaha	Bandar Pulau	Asahan	2° 42' 24.302" N	99° 25' 59.271" E	1.79	1.76	35.89	No	10-Dec-22
96		Andi Syahrudin	Gonting Malaha	Bandar Pulau	Asahan	2° 42' 21.743" N	99° 25' 58.850" E	1.00	0.98	16.07	No	10-Dec-22

No Petak	No Anggota	Nama Pekebun	Lokasi			GPS Reference		Rincian Areal (Ha)		Produksi TBS Tahunan (MT)	Liabiliti	Tanggal Bergabung
			Desa	Kecamatan	Kabupaten	Latitude	Longitude	Areal Bersertifikat	Areal Tanam			
		Marpaung 6										
97		Andi Syahrudin Marpaung 7	Gonting Malaha	Bandar Pulau	Asahan	2° 42' 22.636" N	99° 26' 4.583" E	2.00	1.99	45.82	No	10-Dec-22
98		Andi Syahrudin Marpaung 8	Gonting Malaha	Bandar Pulau	Asahan	2° 42' 23.776" N	99° 25' 53.628" E	2.00	1.98	45.02	No	10-Dec-22
99	25	Andi Tiyo Priandana 1	Gonting Malaha	Bandar Pulau	Asahan	2° 41' 44.525" N	99° 24' 53.636" E	0.71	0.71	14.51	No	01-Dec-22
100	26	Andri Avandi Manurung 1	Gajah Sakti	Bandar Pulau	Asahan	2° 40' 5.716" N	99° 25' 5.879" E	1.13	1.09	25.17	No	13-Dec-22
101		Andri Avandi Manurung 2	Gajah Sakti	Bandar Pulau	Asahan	2° 39' 53.318" N	99° 25' 4.411" E	1.83	1.82	37.62	No	13-Dec-22
102		Andri Avandi Manurung 3	Buntu Maraja	Bandar Pulau	Asahan	2° 40' 47.397" N	99° 26' 14.084" E	1.19	1.18	27.33	No	13-Dec-22
103		Andri Avandi Manurung 4	Buntu Maraja	Bandar Pulau	Asahan	2° 40' 3.956" N	99° 25' 6.120" E	1.40	1.40	32.90	No	13-Dec-22
104		Andri Avandi Manurung 5	Gajah Sakti	Bandar Pulau	Asahan	2° 39' 53.445" N	99° 24' 58.147" E	0.71	0.71	16.77	No	13-Dec-22
105		Andri Avandi Manurung 6	Gajah Sakti	Bandar Pulau	Asahan	2° 40' 50.495" N	99° 26' 14.082" E	0.59	0.59	12.80	No	13-Dec-22
106		Andri Avandi Manurung 7	Buntu Maraja	Bandar Pulau	Asahan	2° 40' 9.133" N	99° 25' 4.698" E	1.36	1.36	30.68	No	13-Dec-22
107		Andri Avandi Manurung 8	Buntu Maraja	Bandar Pulau	Asahan	2° 40' 1.895" N	99° 25' 6.533" E	1.99	1.96	42.72	No	13-Dec-22
108		Andri Avandi Manurung 9	Buntu Maraja	Bandar Pulau	Asahan	2° 40' 41.841" N	99° 26' 4.669" E	2.00	1.99	48.33	No	13-Dec-22
109		Andri Avandi Manurung 10	Buntu Maraja	Bandar Pulau	Asahan	2° 40' 53.103" N	99° 26' 13.054" E	1.86	1.81	42.81	No	13-Dec-22



No Petak	No Anggota	Nama Pekebun	Lokasi			GPS Reference		Rincian Areal (Ha)		Produksi TBS Tahunan (MT)	Liabiliti	Tang Gal Bergabung
			Desa	Kecamatan	Kabupaten	Latitude	Longitude	Areal Bersertifikat	Areal Tanam			
110		Andri Avandi Manurung 11	Buntu Maraja	Bandar Pulau	Asahan	2° 40' 35.811" N	99° 26' 7.648" E	1.48	1.48	31.55	No	13-Dec-22
111		Andri Avandi Manurung 12	Buntu Maraja	Bandar Pulau	Asahan	2° 40' 43.105" N	99° 26' 21.060" E	2.00	2.00	49.03	No	13-Dec-22
112		Andri Avandi Manurung 13	Gajah Sakti	Bandar Pulau	Asahan	2° 40' 39.470" N	99° 26' 7.210" E	1.45	1.43	34.73	No	13-Dec-22
113		Andri Avandi Manurung 14	Buntu Maraja	Bandar Pulau	Asahan	2° 40' 44.741" N	99° 26' 22.646" E	0.20	0.20	4.84	No	13-Dec-22
114	27	Ani 1	Gonting Malaha	Bandar Pulau	Asahan	2° 42' 17.192" N	99° 27' 12.337" E	0.96	0.94	18.84	No	03-Dec-22
115	28	Anna Marpaung 1	Buntu Maraja	Bandar Pulau	Asahan	2° 40' 5.042" N	99° 22' 59.674" E	0.70	0.70	14.04	No	12-Dec-22
116	29	Anton Pardede 1	Gonting Malaha	Bandar Pulau	Asahan	2° 41' 33.321" N	99° 24' 54.364" E	1.40	1.39	24.14	No	01-Dec-22
117		Anton Pardede 2	Gonting Malaha	Bandar Pulau	Asahan	2° 40' 56.719" N	99° 23' 26.064" E	0.98	0.98	21.82	No	01-Dec-22
118		Anton Pardede 3	Gonting Malaha	Bandar Pulau	Asahan	2° 41' 57.837" N	99° 23' 4.644" E	1.24	1.24	25.28	No	01-Dec-22
119		Anton Pardede 4	Gonting Malaha	Bandar Pulau	Asahan	2° 40' 55.093" N	99° 23' 49.235" E	0.97	0.97	22.64	No	01-Dec-22
120		Anton Pardede 5	Gonting Malaha	Bandar Pulau	Asahan	2° 41' 46.365" N	99° 24' 22.515" E	0.48	0.48	9.41	No	01-Dec-22
121		Anton Pardede 6	Gonting Malaha	Bandar Pulau	Asahan	2° 41' 8.742" N	99° 23' 58.578" E	1.10	1.10	24.42	No	01-Dec-22
122		Anton Pardede 7	Gonting Malaha	Bandar Pulau	Asahan	2° 40' 51.250" N	99° 23' 41.673" E	0.83	0.81	17.99	No	01-Dec-22
123	30	Ardi 1	Gonting Malaha	Bandar Pulau	Asahan	2° 42' 4.913" N	99° 24' 23.818" E	0.99	0.96	18.08	No	09-Dec-22
124	31	Arjoni Marpaung 1	Gonting Malaha	Bandar Pulau	Asahan	2° 42' 19.766" N	99° 25' 41.707" E	0.50	0.49	10.39	No	08-Dec-22
125	32	Arli Johan 1	Buntu Maraja	Bandar Pulau	Asahan	2° 38' 37.451" N	99° 21' 17.270" E	1.48	1.46	31.83	No	16-Dec-22
126		Arli Johan 2	Gunung Berkat	Bandar Pulau	Asahan	2° 36' 17.230" N	99° 20' 53.542" E	0.95	0.91	18.44	No	16-Dec-22

No Petak	No Anggota	Nama Pekebun	Lokasi			GPS Reference		Rincian Areal (Ha)		Produksi TBS Tahunan (MT)	Liabiliti	Tang Gal Bergabung
			Desa	Kecamatan	Kabupaten	Latitude	Longitude	Areal Bersertifikat	Areal Tanam			
127	33	Arman 1	Gonting Malaha	Bandar Pulau	Asahan	2° 42' 44.239" N	99° 27' 30.065" E	0.94	0.94	22.08	No	08-Dec-22
128	34	Arwan Sihombing 1	Gonting Malaha	Bandar Pulau	Asahan	2° 42' 0.856" N	99° 25' 33.505" E	1.97	1.96	41.86	No	09-Dec-22
129	35	Asmah 1	Buntu Maraja	Bandar Pulau	Asahan	2° 39' 30.075" N	99° 22' 17.701" E	2.32	2.29	50.97	No	14-Dec-22
130		Asmah 2	Gunung Berkat	Bandar Pulau	Asahan	2° 39' 31.819" N	99° 22' 20.452" E	1.57	1.53	34.25	No	14-Dec-22
131	36	Asna 1	Gonting Malaha	Bandar Pulau	Asahan	2° 42' 16.258" N	99° 27' 34.101" E	1.94	1.94	42.41	No	08-Dec-22
132		Asna 2	Gonting Malaha	Bandar Pulau	Asahan	2° 42' 16.316" N	99° 27' 29.597" E	2.00	1.99	41.66	No	08-Dec-22
133		Asna 3	Gonting Malaha	Bandar Pulau	Asahan	2° 42' 18.634" N	99° 27' 37.261" E	0.92	0.92	21.41	No	08-Dec-22
134		Asna 4	Gonting Malaha	Bandar Pulau	Asahan	2° 42' 16.157" N	99° 27' 38.141" E	0.94	0.93	18.91	No	08-Dec-22
135	37	Asna Sitorus 1	Gonting Malaha	Bandar Pulau	Asahan	2° 41' 15.597" N	99° 24' 52.577" E	1.36	1.32	24.91	No	04-Dec-22
136		Asna Sitorus 2	Gonting Malaha	Bandar Pulau	Asahan	2° 41' 7.249" N	99° 24' 15.889" E	0.89	0.88	10.64	No	04-Dec-22
137		Asna Sitorus 3	Gonting Malaha	Bandar Pulau	Asahan	2° 41' 13.020" N	99° 24' 15.315" E	1.31	1.30	28.43	No	04-Dec-22
138	38	Asnawati Lubis 1	Gonting Malaha	Bandar Pulau	Asahan	2° 41' 38.914" N	99° 25' 36.793" E	2.00	1.99	41.60	No	10-Dec-22
139	39	Asni 1	Gonting Malaha	Bandar Pulau	Asahan	2° 42' 1.312" N	99° 25' 3.408" E	0.94	0.92	18.23	No	02-Dec-22
140	40	Awaluddin Pasaribu 1	Gonting Malaha	Bandar Pulau	Asahan	2° 41' 46.866" N	99° 24' 38.885" E	1.56	1.51	29.97	No	02-Dec-22
141	41	Bakkit Munthe 1	Buntu Maraja	Bandar Pulau	Asahan	2° 39' 44.853" N	99° 24' 44.074" E	2.12	2.11	40.33	No	17-Dec-22
142		Bakkit Munthe 2	Buntu Maraja	Bandar Pulau	Asahan	2° 40' 19.813" N	99° 24' 0.956" E	1.00	1.00	17.74	No	17-Dec-22
143		Bakkit Munthe 3	Buntu Maraja	Bandar Pulau	Asahan	2° 40' 37.521" N	99° 24' 1.041" E	0.49	0.47	10.58	No	17-Dec-22
144		Bakkit Munthe 4	Buntu Maraja	Bandar Pulau	Asahan	2° 40' 32.498" N	99° 24' 9.142" E	1.00	0.99	20.95	No	17-Dec-22

No Petak	No Anggota	Nama Pekebun	Lokasi			GPS Reference		Rincian Areal (Ha)		Produksi TBS Tahunan (MT)	Liabiliti	Tanggal Bergabung
			Desa	Kecamatan	Kabupaten	Latitude	Longitude	Areal Bersertifikat	Areal Tanam			
145		Bakkit Munthe 5	Buntu Maraja	Bandar Pulau	Asahan	2° 40' 16.653" N	99° 24' 5.987" E	1.08	1.08	21.66	No	17-Dec-22
146		Bakkit Munthe 6	Buntu Maraja	Bandar Pulau	Asahan	2° 39' 33.779" N	99° 24' 23.127" E	2.42	2.40	54.69	No	17-Dec-22
147		Bakkit Munthe 7	Buntu Maraja	Bandar Pulau	Asahan	2° 40' 9.386" N	99° 24' 1.120" E	0.42	0.42	8.93	No	17-Dec-22
148		Bakkit Munthe 8	Buntu Maraja	Bandar Pulau	Asahan	2° 39' 49.294" N	99° 24' 52.818" E	1.15	1.14	25.86	No	17-Dec-22
149		Bakkit Munthe 9	Buntu Maraja	Bandar Pulau	Asahan	2° 40' 15.605" N	99° 24' 0.179" E	0.72	0.70	14.09	No	17-Dec-22
150	42	Bakti Sihombing 1	Gonting Malaha	Bandar Pulau	Asahan	2° 41' 59.594" N	99° 25' 45.352" E	1.91	1.88	43.16	No	10-Dec-22
151	43	Barjok 1	Gonting Malaha	Bandar Pulau	Asahan	2° 42' 10.612" N	99° 23' 10.525" E	1.00	1.00	21.68	No	06-Dec-22
152	44	Bima Rotama Tambunan 1	Buntu Maraja	Bandar Pulau	Asahan	2° 39' 4.037" N	99° 24' 8.916" E	1.16	1.15	27.05	No	15-Dec-22
153	45	Bismar Hutahaean 1	Gunung Berkat	Bandar Pulau	Asahan	2° 37' 33.500" N	99° 21' 56.063" E	0.60	0.60	10.92	No	13-Dec-22
154		Bismar Hutahaean 2	Gunung Berkat	Bandar Pulau	Asahan	2° 37' 26.622" N	99° 21' 54.088" E	0.56	0.54	11.53	No	13-Dec-22
155		Bismar Hutahaean 3	Gunung Berkat	Bandar Pulau	Asahan	2° 37' 36.261" N	99° 21' 53.486" E	1.99	1.95	40.28	No	13-Dec-22
156		Bismar Hutahaean 4	Gunung Berkat	Bandar Pulau	Asahan	2° 36' 59.492" N	99° 21' 52.295" E	1.00	0.99	22.87	No	13-Dec-22
157	46	Bismar Naiborhu 1	Gonting Malaha	Bandar Pulau	Asahan	2° 41' 55.523" N	99° 25' 34.641" E	1.05	1.03	21.88	No	08-Dec-22
158		Bismar Naiborhu 2	Gonting Malaha	Bandar Pulau	Asahan	2° 42' 14.679" N	99° 25' 40.263" E	0.89	0.89	16.74	No	08-Dec-22
159	47	Boirah 1	Teladan	Tinggi Raja	Asahan	2° 47' 51.910" N	99° 27' 47.163" E	0.50	0.46	9.21	No	19-Dec-22
160	48	Budi Marpaung 1	Gunung Berkat	Bandar Pulau	Asahan	2° 37' 22.499" N	99° 21' 27.441" E	1.96	1.93	42.05	No	14-Dec-22
161		Budi Marpaung 2	Gunung Berkat	Bandar Pulau	Asahan	2° 37' 22.552" N	99° 21' 24.178" E	2.01	2.01	42.88	No	14-Dec-22
162	49	Budi Hakim Hasibuan 1	Teladan	Tinggi Raja	Asahan	2° 47' 38.914" N	99° 27' 38.050" E	1.28	1.25	25.35	No	20-Dec-22

No Petak	No Anggota	Nama Pekebun	Lokasi			GPS Reference		Rincian Areal (Ha)		Produksi TBS Tahunan (MT)	Liabiliti	Tanggal Bergabung
			Desa	Kecamatan	Kabupaten	Latitude	Longitude	Areal Bersertifikat	Areal Tanam			
163	50	Budianto 1	Gonting Malaha	Bandar Pulau	Asahan	2° 42' 13.576" N	99° 25' 7.156" E	1.05	1.04	20.77	No	09-Dec-22
164		Budianto 2	Gonting Malaha	Bandar Pulau	Asahan	2° 42' 19.375" N	99° 26' 54.306" E	1.44	1.41	30.23	No	09-Dec-22
165		Budianto 3	Gonting Malaha	Bandar Pulau	Asahan	2° 42' 15.835" N	99° 26' 55.864" E	1.44	1.40	29.05	No	09-Dec-22
166	51	Budiman Naiborhu 1	Buntu Maraja	Bandar Pulau	Asahan	2° 38' 29.286" N	99° 22' 17.527" E	2.10	2.09	45.82	No	12-Dec-22
167		Budiman Naiborhu 2	Gunung Berkat	Bandar Pulau	Asahan	2° 37' 24.302" N	99° 22' 4.717" E	0.87	0.86	18.87	No	12-Dec-22
168		Budiman Naiborhu 3	Buntu Maraja	Bandar Pulau	Asahan	2° 39' 4.248" N	99° 23' 25.423" E	0.73	0.73	15.00	No	12-Dec-22
169	52	Bulkaini Tambunan 1	Buntu Maraja	Bandar Pulau	Asahan	2° 39' 38.769" N	99° 23' 10.054" E	4.19	4.18	99.41	No	15-Dec-22
170	53	Dahlan Ritonga 1	Buntu Maraja	Bandar Pulau	Asahan	2° 39' 35.212" N	99° 24' 34.106" E	1.98	1.97	41.81	No	16-Dec-22
171	54	Dahlan Simanjuntak 1	Buntu Maraja	Bandar Pulau	Asahan	2° 39' 58.205" N	99° 24' 20.476" E	1.00	1.00	23.08	No	13-Dec-22
172		Dahlan Simanjuntak 2	Buntu Maraja	Bandar Pulau	Asahan	2° 40' 11.803" N	99° 24' 0.950" E	0.77	0.74	15.00	No	13-Dec-22
173		Dahlan Simanjuntak 3	Buntu Maraja	Bandar Pulau	Asahan	2° 39' 57.482" N	99° 24' 12.131" E	0.92	0.92	18.55	No	13-Dec-22
174	55	Dahniar 1	Gonting Malaha	Bandar Pulau	Asahan	2° 41' 51.493" N	99° 24' 50.060" E	0.80	0.78	17.92	No	02-Dec-22
175	56	Dameria Panjaitan 1	Gunung Berkat	Bandar Pulau	Asahan	2° 37' 26.546" N	99° 21' 46.368" E	2.40	2.40	54.53	No	12-Dec-22
176		Dameria Panjaitan 2	Gunung Berkat	Bandar Pulau	Asahan	2° 36' 53.280" N	99° 21' 26.240" E	1.00	0.98	23.01	No	12-Dec-22
177		Dameria Panjaitan 3	Gunung Berkat	Bandar Pulau	Asahan	2° 36' 16.158" N	99° 21' 55.055" E	1.37	1.36	27.49	No	12-Dec-22
178	57	Danil Sitorus 1	Gonting Malaha	Bandar Pulau	Asahan	2° 41' 50.802" N	99° 24' 55.481" E	0.50	0.45	10.02	No	02-Dec-22
179	58	Darmin 1	Gonting Malaha	Bandar Pulau	Asahan	2° 41' 52.305" N	99° 25' 20.207" E	0.70	0.70	13.76	No	04-Dec-22
180	59	Darwin 1	Gonting Malaha	Bandar Pulau	Asahan	2° 41' 42.104" N	99° 23' 57.840" E	1.09	1.08	24.69	No	09-Dec-22

No Petak	No Anggota	Nama Pekebun	Lokasi			GPS Reference		Rincian Areal (Ha)		Produksi TBS Tahunan (MT)	Liabilitie s	Tang gal Bergabung
			Desa	Kecamatan	Kabupaten	Latitude	Longitude	Areal Bersertifikat	Areal Tanam			
181		Darwin 2	Gonting Malaha	Bandar Pulau	Asahan	2° 42' 32.657" N	99° 26' 17.283" E	2.01	1.98	41.59	No	09-Dec-22
182	60	Darwin Panjaitan 1	Gunung Berkat	Bandar Pulau	Asahan	2° 39' 34.039" N	99° 22' 26.633" E	1.12	1.08	23.37	No	12-Dec-22
183		Darwin Panjaitan 2	Gunung Berkat	Bandar Pulau	Asahan	2° 39' 10.272" N	99° 22' 24.311" E	1.96	1.92	44.08	No	12-Dec-22
184	61	Daud Iskandar 1	Teladan	Tinggi Raja	Asahan	2° 47' 19.416" N	99° 28' 14.472" E	1.48	1.44	29.85	No	19-Dec-22
185		Daud Iskandar 2	Teladan	Tinggi Raja	Asahan	2° 47' 22.211" N	99° 28' 5.801" E	1.92	1.90	45.15	No	19-Dec-22
186		Daud Iskandar 3	Teladan	Tinggi Raja	Asahan	2° 47' 20.866" N	99° 28' 10.273" E	1.07	1.06	24.22	No	19-Dec-22
187		Daud Iskandar 4	Teladan	Tinggi Raja	Asahan	2° 47' 22.491" N	99° 28' 1.319" E	1.94	1.90	41.62	No	19-Dec-22
188	62	Rudi Pranata 1	Teladan	Tinggi Raja	Asahan	2° 47' 32.130" N	99° 28' 1.603" E	1.47	1.47	24.81	No	19-Dec-22
189	63	Derita Br Nadapdap 1	Gunung Berkat	Bandar Pulau	Asahan	2° 36' 28.744" N	99° 22' 23.152" E	2.00	2.00	22.94	No	12-Dec-22
190	64	Dermawan Sinurat 1	Gunung Berkat	Bandar Pulau	Asahan	2° 36' 19.566" N	99° 22' 13.942" E	2.01	1.99	35.17	No	17-Dec-22
191	65	Dewi Astuti 1	Gonting Malaha	Bandar Pulau	Asahan	2° 42' 23.608" N	99° 24' 56.976" E	0.75	0.72	14.34	No	08-Dec-22
192	66	Dewi Mahyuni 1	Gunung Berkat	Bandar Pulau	Asahan	2° 38' 5.295" N	99° 21' 50.005" E	1.80	1.77	34.98	No	17-Dec-22
193	67	Dian Evianingsih 1	Gonting Malaha	Bandar Pulau	Asahan	2° 40' 56.139" N	99° 23' 59.946" E	1.43	1.42	32.72	No	02-Dec-22
194	68	Diana Butar Butar 1	Gonting Malaha	Bandar Pulau	Asahan	2° 41' 43.960" N	99° 24' 37.570" E	1.00	1.00	16.86	No	10-Dec-22
195		Diana Butar Butar 2	Gonting Malaha	Bandar Pulau	Asahan	2° 42' 6.712" N	99° 24' 41.070" E	0.99	0.98	20.48	No	10-Dec-22
196	69	Doni Safari Sihombing 1	Gonting Malaha	Bandar Pulau	Asahan	2° 42' 28.115" N	99° 25' 56.961" E	2.00	1.96	37.33	No	06-Dec-22
197		Doni Safari Sihombing 2	Gonting Malaha	Bandar Pulau	Asahan	2° 41' 54.625" N	99° 24' 56.444" E	1.95	1.92	43.73	No	06-Dec-22
198		Doni Safari	Gonting Malaha	Bandar Pulau	Asahan	2° 42' 10.582" N	99° 24' 25.000" E	0.66	0.63	12.07	No	06-Dec-22

No Petak	No Anggota	Nama Pekebun	Lokasi			GPS Reference		Rincian Areal (Ha)		Produksi TBS Tahunan (MT)	Liabiliti	Tangal Bergabung
			Desa	Kecamatan	Kabupaten	Latitude	Longitude	Areal Bersertifikat	Areal Tanam			
		Sihombing 3										
199		Doni Safari Sihombing 4	Gonting Malaha	Bandar Pulau	Asahan	2° 41' 55.833" N	99° 25' 50.202" E	1.27	1.23	26.58	No	06-Dec-22
200		Doni Safari Sihombing 5	Gonting Malaha	Bandar Pulau	Asahan	2° 42' 8.648" N	99° 26' 57.257" E	2.00	2.00	43.56	No	06-Dec-22
201		Doni Safari Sihombing 6	Gonting Malaha	Bandar Pulau	Asahan	2° 42' 36.277" N	99° 28' 10.455" E	1.00	0.99	10.81	No	06-Dec-22
202		Doni Safari Sihombing 7	Gonting Malaha	Bandar Pulau	Asahan	2° 41' 57.203" N	99° 26' 23.269" E	1.91	1.91	43.45	No	06-Dec-22
203		Doni Safari Sihombing 8	Gonting Malaha	Bandar Pulau	Asahan	2° 41' 44.691" N	99° 25' 8.651" E	2.87	2.85	59.67	No	06-Dec-22
204	70	Ebenezer Siallagan 1	Gunung Berkat	Bandar Pulau	Asahan	2° 36' 57.006" N	99° 21' 52.324" E	1.90	1.86	40.56	No	12-Dec-22
205	71	Edi Pratama 1	Gonting Malaha	Bandar Pulau	Asahan	2° 42' 11.625" N	99° 27' 12.608" E	2.00	2.00	38.40	No	02-Dec-22
206	72	Edison Silalahi 1	Gonting Malaha	Bandar Pulau	Asahan	2° 42' 46.783" N	99° 26' 22.574" E	1.61	1.61	32.21	No	01-Dec-22
207		Edison Silalahi 2	Gonting Malaha	Bandar Pulau	Asahan	2° 42' 52.944" N	99° 26' 12.700" E	1.98	1.96	38.29	No	01-Dec-22
208		Edison Silalahi 3	Gonting Malaha	Bandar Pulau	Asahan	2° 42' 46.101" N	99° 25' 53.388" E	2.00	2.00	39.05	No	01-Dec-22
209		Edison Silalahi 4	Gonting Malaha	Bandar Pulau	Asahan	2° 42' 17.046" N	99° 25' 39.365" E	0.93	0.91	16.07	No	01-Dec-22
210	73	Edy Edward R.Y Sihombing 1	Gonting Malaha	Bandar Pulau	Asahan	2° 42' 9.565" N	99° 26' 0.218" E	2.95	2.91	64.95	No	02-Dec-22
211	74	Eka Siagian 1	Gunung Berkat	Bandar Pulau	Asahan	2° 38' 55.503" N	99° 22' 11.446" E	0.45	0.42	8.69	No	15-Dec-22
212		Eka Siagian 2	Gunung Berkat	Bandar Pulau	Asahan	2° 38' 0.404" N	99° 21' 50.228" E	0.49	0.49	11.50	No	15-Dec-22
213	75	Elli Ernawati 1	Gonting Malaha	Bandar Pulau	Asahan	2° 41' 24.892" N	99° 23' 56.880" E	0.70	0.65	13.18	No	01-Dec-22



No Petak	No Anggota	Nama Pekebun	Lokasi			GPS Reference		Rincian Areal (Ha)		Produksi TBS Tahunan (MT)	Liabilitie s	Tang gal Bergabung
			Desa	Kecamatan	Kabupaten	Latitude	Longitude	Areal Bersertifikat	Areal Tanam			
214	76	Elvina Lumban Toruan 1	Gonting Malaha	Bandar Pulau	Asahan	2° 42' 28.208" N	99° 27' 10.362" E	2.00	1.98	35.87	No	03-Dec-22
215	77	Endang Kusmita 1	Gonting Malaha	Bandar Pulau	Asahan	2° 42' 5.407" N	99° 27' 36.083" E	0.78	0.75	13.60	No	02-Dec-22
216	78	Edi Bakti Panjaitan 1	Gonting Malaha	Bandar Pulau	Asahan	2° 41' 50.116" N	99° 24' 48.786" E	0.69	0.64	12.49	No	08-Dec-22
217	79	Fajar Pardede 1	Gonting Malaha	Bandar Pulau	Asahan	2° 40' 50.784" N	99° 23' 38.006" E	0.90	0.87	18.44	No	01-Dec-22
218		Fajar Pardede 2	Gonting Malaha	Bandar Pulau	Asahan	2° 40' 54.321" N	99° 23' 46.817" E	1.00	1.00	20.55	No	01-Dec-22
219		Fajar Pardede 3	Gonting Malaha	Bandar Pulau	Asahan	2° 40' 53.392" N	99° 23' 26.932" E	0.71	0.69	14.43	No	01-Dec-22
220		Fajar Pardede 4	Gonting Malaha	Bandar Pulau	Asahan	2° 41' 23.928" N	99° 23' 41.487" E	0.90	0.89	20.13	No	01-Dec-22
221	80	Farida Hasibuan 1	Buntu Maraja	Bandar Pulau	Asahan	2° 39' 28.879" N	99° 23' 31.922" E	1.99	1.96	44.17	No	17-Dec-22
222	81	Fastabiqul Khairot Silitonga 1	Gonting Malaha	Bandar Pulau	Asahan	2° 42' 3.725" N	99° 24' 40.306" E	1.34	1.34	29.72	No	02-Dec-22
223		Fastabiqul Khairot Silitonga 2	Gonting Malaha	Bandar Pulau	Asahan	2° 41' 38.141" N	99° 24' 25.248" E	1.50	1.46	28.98	No	02-Dec-22
224		Fastabiqul Khairot Silitonga 3	Gonting Malaha	Bandar Pulau	Asahan	2° 41' 18.056" N	99° 24' 30.271" E	0.64	0.63	12.93	No	02-Dec-22
225	82	Firman Sitorus 1	Gonting Malaha	Bandar Pulau	Asahan	2° 41' 47.656" N	99° 24' 23.764" E	1.00	0.97	18.55	No	10-Dec-22
226	83	Fitri 1	Gonting Malaha	Bandar Pulau	Asahan	2° 41' 59.913" N	99° 24' 54.512" E	0.60	0.56	11.53	No	09-Dec-22
227		Fitri 2	Gonting Malaha	Bandar Pulau	Asahan	2° 42' 1.504" N	99° 24' 56.056" E	1.64	1.62	31.93	No	09-Dec-22
228		Fitri 3	Gonting Malaha	Bandar Pulau	Asahan	2° 42' 3.118" N	99° 24' 53.155" E	0.40	0.40	8.68	No	09-Dec-22
229	84	Golden Sitinjak 1	Padang Pulau	Bandar Pulau	Asahan	2° 42' 22.343" N	99° 28' 5.337" E	1.00	0.99	20.25	No	06-Dec-22
230		Golden Sitinjak 2	Gonting Malaha	Bandar Pulau	Asahan	2° 42' 20.327" N	99° 28' 25.686" E	1.91	1.91	41.06	No	06-Dec-22
231		Golden Sitinjak 3	Gonting Malaha	Bandar Pulau	Asahan	2° 42' 20.043" N	99° 27' 59.814" E	0.84	0.80	16.28	No	06-Dec-22

No Petak	No Anggota	Nama Pekebun	Lokasi			GPS Reference		Rincian Areal (Ha)		Produksi TBS Tahunan (MT)	Liabiliti	Tang Gal Bergabung
			Desa	Kecamatan	Kabupaten	Latitude	Longitude	Areal Bersertifikat	Areal Tanam			
232	85	Gunawan 1	Gonting Malaha	Bandar Pulau	Asahan	2° 42' 0.608" N	99° 24' 33.892" E	2.84	2.81	63.01	No	09-Dec-22
233	86	Haidir Darkum Marpaung 1	Gonting Malaha	Bandar Pulau	Asahan	2° 41' 54.187" N	99° 25' 37.236" E	1.36	1.34	29.10	No	10-Dec-22
234	87	Hamdani Sihombing 1	Gonting Malaha	Bandar Pulau	Asahan	2° 41' 54.318" N	99° 24' 53.314" E	0.70	0.70	16.38	No	10-Dec-22
235	88	Hamidah Hanum 1	Gonting Malaha	Bandar Pulau	Asahan	2° 40' 50.328" N	99° 23' 46.543" E	0.97	0.93	22.95	No	01-Dec-22
236		Hamidah Hanum 2	Gonting Malaha	Bandar Pulau	Asahan	2° 40' 50.878" N	99° 23' 48.931" E	0.99	0.99	19.85	No	01-Dec-22
237	89	Hariato Marpaung 1	Gonting Malaha	Bandar Pulau	Asahan	2° 42' 0.770" N	99° 25' 25.327" E	0.71	0.68	15.37	No	02-Dec-22
238	90	Haris Akbar 1	Teladan	Tinggi Raja	Asahan	2° 47' 39.757" N	99° 27' 52.914" E	1.00	1.00	17.99	No	24-Dec-22
239	91	Hasbi Sinurat 1	Gonting Malaha	Bandar Pulau	Asahan	2° 42' 8.477" N	99° 25' 29.566" E	1.05	1.05	21.64	No	10-Dec-22
240		Hasbi Sinurat 2	Gonting Malaha	Bandar Pulau	Asahan	2° 41' 11.793" N	99° 23' 38.889" E	0.92	0.92	20.65	No	10-Dec-22
241		Hasbi Sinurat 3	Gonting Malaha	Bandar Pulau	Asahan	2° 41' 3.911" N	99° 23' 40.242" E	1.19	1.15	27.24	No	10-Dec-22
242	92	Hendra Gunawan 1	Gonting Malaha	Bandar Pulau	Asahan	2° 42' 15.212" N	99° 24' 45.289" E	1.02	1.03	21.32	No	05-Dec-22
243		Hendra Gunawan 2	Gonting Malaha	Bandar Pulau	Asahan	2° 42' 8.773" N	99° 24' 43.345" E	0.66	0.66	13.19	No	05-Dec-22
244	93	Hendra Kesuma Putra 1	Gonting Malaha	Bandar Pulau	Asahan	2° 42' 29.065" N	99° 27' 46.559" E	1.68	1.67	33.66	No	08-Dec-22
245		Hendra Kesuma Putra 2	Gonting Malaha	Bandar Pulau	Asahan	2° 42' 42.184" N	99° 27' 47.308" E	2.00	1.99	39.82	No	08-Dec-22
246		Hendra Kesuma Putra 3	Gonting Malaha	Bandar Pulau	Asahan	2° 42' 42.014" N	99° 27' 43.191" E	1.00	1.00	21.99	No	08-Dec-22
247		Hendra Kesuma Putra 4	Gonting Malaha	Bandar Pulau	Asahan	2° 41' 37.443" N	99° 24' 17.755" E	2.00	1.96	48.43	No	08-Dec-22
248	94	Heri Faslan Nasution 1	Gonting Malaha	Bandar Pulau	Asahan	2° 42' 7.616" N	99° 24' 24.447" E	0.81	0.80	17.05	No	08-Dec-22
249	95	Hermansyah Marpaung 1	Gunung Berkhat	Bandar Pulau	Asahan	2° 37' 23.658" N	99° 21' 31.083" E	1.90	1.90	38.22	No	16-Dec-22

No Petak	No Anggota	Nama Pekebun	Lokasi			GPS Reference		Rincian Areal (Ha)		Produksi TBS Tahunan (MT)	Liabiliti	Tangal Bergabung
			Desa	Kecamatan	Kabupaten	Latitude	Longitude	Areal Bersertifikat	Areal Tanam			
250		Hermansyah Marpaung 2	Gunung Berkat	Bandar Pulau	Asahan	2° 37' 27.233" N	99° 21' 28.960" E	1.96	1.95	39.82	No	16-Dec-22
251	96	Hermansyah Putra 1	Gunung Berkat	Bandar Pulau	Asahan	2° 37' 2.360" N	99° 22' 1.882" E	1.41	1.40	29.11	No	17-Dec-22
252		Hermansyah Putra 2	Gunung Berkat	Bandar Pulau	Asahan	2° 37' 2.085" N	99° 22' 3.875" E	0.78	0.75	15.96	No	17-Dec-22
253		Hermansyah Putra 3	Gunung Berkat	Bandar Pulau	Asahan	2° 39' 5.123" N	99° 22' 10.477" E	1.00	1.00	20.75	No	17-Dec-22
254		Hermansyah Putra 4	Gunung Berkat	Bandar Pulau	Asahan	2° 38' 7.564" N	99° 21' 27.316" E	1.00	0.96	21.34	No	17-Dec-22
255		Hermansyah Putra 5	Gunung Berkat	Bandar Pulau	Asahan	2° 37' 2.735" N	99° 21' 56.540" E	1.00	0.99	21.59	No	17-Dec-22
256		Hermansyah Putra 6	Gunung Berkat	Bandar Pulau	Asahan	2° 38' 59.099" N	99° 22' 29.681" E	1.20	1.17	23.08	No	17-Dec-22
257		Hermansyah Putra 7	Gunung Berkat	Bandar Pulau	Asahan	2° 39' 6.542" N	99° 22' 21.017" E	1.50	1.49	36.33	No	17-Dec-22
258		Hermansyah Putra 8	Gunung Berkat	Bandar Pulau	Asahan	2° 38' 27.281" N	99° 21' 53.446" E	1.48	1.47	34.24	No	17-Dec-22
259		Hermansyah Putra 9	Gunung Berkat	Bandar Pulau	Asahan	2° 38' 10.401" N	99° 22' 38.966" E	1.80	1.78	33.70	No	17-Dec-22
260		Hermansyah Putra 10	Gunung Berkat	Bandar Pulau	Asahan	2° 36' 59.132" N	99° 22' 0.420" E	1.92	1.91	41.98	No	17-Dec-22
261	97	Hetty 1	Gonting Malaha	Bandar Pulau	Asahan	2° 42' 6.775" N	99° 24' 52.101" E	1.59	1.57	29.63	No	03-Dec-22
262	98	Herman 1	Gonting Malaha	Bandar Pulau	Asahan	2° 42' 33.883" N	99° 25' 50.671" E	1.93	1.92	39.78	No	12-Dec-22
263		Herman 2	Gonting Malaha	Bandar Pulau	Asahan	2° 42' 38.089" N	99° 25' 41.873" E	3.73	3.72	86.94	No	12-Dec-22
264		Herman 3	Gonting Malaha	Bandar Pulau	Asahan	2° 42' 35.395" N	99° 25' 44.795" E	0.36	0.33	3.97	No	12-Dec-22
265		Herman 4	Gonting Malaha	Bandar Pulau	Asahan	2° 42' 49.081" N	99° 25' 43.087" E	2.72	2.71	62.50	No	12-Dec-22
266		Herman 5	Gonting Malaha	Bandar Pulau	Asahan	2° 42' 1.871" N	99° 25' 53.156" E	1.58	1.57	31.69	No	12-Dec-22
267		Herman 6	Gonting Malaha	Bandar Pulau	Asahan	2° 42' 41.597" N	99° 25' 53.179" E	0.86	0.84	19.23	No	12-Dec-22

No Petak	No Anggota	Nama Pekebun	Lokasi			GPS Reference		Rincian Areal (Ha)		Produksi TBS Tahunan (MT)	Liabilitie s	Tang gal Bergabung
			Desa	Kecamatan	Kabupaten	Latitude	Longitude	Areal Bersertifikat	Areal Tanam			
268		Herman 7	Gonting Malaha	Bandar Pulau	Asahan	2° 42' 42.220" N	99° 26' 27.935" E	1.61	1.59	34.54	No	12-Dec-22
269		Herman 8	Gonting Malaha	Bandar Pulau	Asahan	2° 42' 18.597" N	99° 26' 19.611" E	0.34	0.33	7.28	No	12-Dec-22
270		Herman 9	Gonting Malaha	Bandar Pulau	Asahan	2° 42' 6.648" N	99° 25' 37.538" E	0.52	0.50	11.07	No	12-Dec-22
271		Herman 10	Gonting Malaha	Bandar Pulau	Asahan	2° 42' 8.537" N	99° 25' 39.619" E	1.01	0.97	19.79	No	12-Dec-22
272	99	Herman Marpaung 1	Buntu Maraja	Bandar Pulau	Asahan	2° 39' 32.633" N	99° 22' 47.481" E	1.36	1.32	23.23	No	17-Dec-22
273		Reni Julianti 1	Gonting Malaha	Bandar Pulau	Asahan	2° 41' 32.480" N	99° 24' 48.084" E	0.64	0.63	11.93	No	03-Dec-22
274		Reni Julianti 2	Gonting Malaha	Bandar Pulau	Asahan	2° 41' 42.762" N	99° 24' 52.230" E	1.43	1.43	32.26	No	03-Dec-22
275	100	Reni Julianti 3	Gonting Malaha	Bandar Pulau	Asahan	2° 42' 3.258" N	99° 26' 17.521" E	0.95	0.94	18.40	No	03-Dec-22
276		Reni Julianti 4	Gonting Malaha	Bandar Pulau	Asahan	2° 42' 12.709" N	99° 25' 50.050" E	0.84	0.84	19.28	No	03-Dec-22
277		Reni Julianti 5	Gonting Malaha	Bandar Pulau	Asahan	2° 41' 35.252" N	99° 24' 56.066" E	0.87	0.87	16.89	No	03-Dec-22
278		Hotman Situmoran g Ir 1	Gonting Malaha	Bandar Pulau	Asahan	2° 41' 51.665" N	99° 25' 25.558" E	1.86	1.85	44.04	No	10-Dec-22
279	101	Hotman Situmoran g Ir 2	Gonting Malaha	Bandar Pulau	Asahan	2° 41' 49.470" N	99° 25' 28.156" E	1.86	1.84	45.03	No	10-Dec-22
280	102	Husein Panjaitan 1	Gonting Malaha	Bandar Pulau	Asahan	2° 41' 48.782" N	99° 24' 46.936" E	0.50	0.49	10.45	No	10-Dec-22
281	103	Ida Aryani 1	Gonting Malaha	Bandar Pulau	Asahan	2° 41' 57.041" N	99° 24' 30.957" E	0.99	0.99	20.44	No	10-Dec-22
282	104	Ida Marlina 1	Gunung Berkat	Bandar Pulau	Asahan	2° 38' 54.048" N	99° 21' 29.618" E	2.42	2.41	49.90	No	13-Dec-22
283	105	Idham 1	Gonting Malaha	Bandar Pulau	Asahan	2° 42' 52.511" N	99° 26' 30.475" E	1.46	1.42	28.62	No	07-Dec-22
284	106	Ilah Br Sitorus 1	Buntu Maraja	Bandar Pulau	Asahan	2° 39' 15.598" N	99° 23' 5.246" E	1.83	1.83	42.15	No	12-Dec-22
285	107	Imah Br Sitorus 1	Gonting Malaha	Bandar Pulau	Asahan	2° 41' 48.416" N	99° 24' 3.304" E	0.52	0.52	12.25	No	03-Dec-22

No Petak	No Anggota	Nama Pekebun	Lokasi			GPS Reference		Rincian Areal (Ha)		Produksi TBS Tahunan (MT)	Liabiliti	Tangal Bergabung
			Desa	Kecamatan	Kabupaten	Latitude	Longitude	Areal Bersertifikat	Areal Tanam			
286	108	Imam Subarkah 1	Gonting Malaha	Bandar Pulau	Asahan	2° 41' 38.736" N	99° 24' 31.188" E	1.82	1.79	35.35	No	01-Dec-22
287	109	Nurbaiti 1	Gonting Malaha	Bandar Pulau	Asahan	2° 40' 58.340" N	99° 23' 48.853" E	1.61	1.59	33.59	No	09-Dec-22
288	110	Indun 1	Gonting Malaha	Bandar Pulau	Asahan	2° 41' 4.189" N	99° 24' 0.327" E	0.60	0.56	11.77	No	09-Dec-22
289	111	Irma 1	Gonting Malaha	Bandar Pulau	Asahan	2° 42' 9.290" N	99° 25' 18.702" E	1.05	1.01	19.75	No	10-Dec-22
290	112	Irwanyah 1	Gonting Malaha	Bandar Pulau	Asahan	2° 42' 19.917" N	99° 29' 13.119" E	1.92	1.92	36.34	No	02-Dec-22
291		Irwanyah 2	Gonting Malaha	Bandar Pulau	Asahan	2° 42' 19.935" N	99° 28' 48.145" E	0.65	0.64	13.83	No	02-Dec-22
292		Irwanyah 3	Gonting Malaha	Bandar Pulau	Asahan	2° 42' 21.337" N	99° 28' 47.198" E	0.40	0.37	8.27	No	02-Dec-22
293	113	Ishar Panjaitan 1	Gunung Berkat	Bandar Pulau	Asahan	2° 39' 18.044" N	99° 21' 52.413" E	1.00	1.00	22.64	No	12-Dec-22
294		Ishar Panjaitan 2	Buntu Maraja	Bandar Pulau	Asahan	2° 38' 20.419" N	99° 21' 31.673" E	0.76	0.73	18.25	No	12-Dec-22
295		Ishar Panjaitan 3	Gunung Berkat	Bandar Pulau	Asahan	2° 38' 46.117" N	99° 22' 13.125" E	1.15	1.15	26.13	No	12-Dec-22
296		Ishar Panjaitan 4	Gunung Berkat	Bandar Pulau	Asahan	2° 39' 18.230" N	99° 22' 31.727" E	1.17	1.17	22.01	No	12-Dec-22
297		Ishar Panjaitan 5	Buntu Maraja	Bandar Pulau	Asahan	2° 38' 28.222" N	99° 22' 26.145" E	2.35	2.35	49.36	No	12-Dec-22
298	114	Ismayudi Pjt 1	Gonting Malaha	Bandar Pulau	Asahan	2° 42' 16.720" N	99° 23' 1.554" E	1.00	1.00	19.79	No	10-Dec-22
299	115	Iwan Chandra 1	Gonting Malaha	Bandar Pulau	Asahan	2° 42' 29.435" N	99° 28' 32.490" E	1.05	1.05	22.70	No	02-Dec-22
300		Iwan Chandra 2	Gonting Malaha	Bandar Pulau	Asahan	2° 42' 14.412" N	99° 29' 9.556" E	1.91	1.90	37.60	No	02-Dec-22
301		Iwan Chandra 3	Gonting Malaha	Bandar Pulau	Asahan	2° 42' 18.876" N	99° 29' 9.300" E	1.83	1.83	35.99	No	02-Dec-22
302		Iwan Chandra 4	Gonting Malaha	Bandar Pulau	Asahan	2° 42' 24.911" N	99° 28' 26.736" E	1.83	1.79	38.44	No	02-Dec-22
303		Iwan Chandra 5	Gonting Malaha	Bandar Pulau	Asahan	2° 42' 28.683" N	99° 28' 26.535" E	1.92	1.92	38.44	No	02-Dec-22



No Petak	No Anggota	Nama Pekebun	Lokasi			GPS Reference		Rincian Areal (Ha)		Produksi TBS Tahunan (MT)	Liabiliti	Tang gal Bergabung
			Desa	Kecamatan	Kabupaten	Latitude	Longitude	Areal Bersertifikat	Areal Tanam			
304		Iwan Chandra 6	Gonting Malaha	Bandar Pulau	Asahan	2° 42' 24.137" N	99° 29' 16.369" E	1.27	1.27	24.50	No	02-Dec-22
305		Iwan Chandra 7	Gonting Malaha	Bandar Pulau	Asahan	2° 42' 33.416" N	99° 28' 38.502" E	1.99	1.99	43.13	No	02-Dec-22
306		Iwan Chandra 8	Gonting Malaha	Bandar Pulau	Asahan	2° 42' 34.769" N	99° 28' 41.381" E	1.02	0.99	19.47	No	02-Dec-22
307		Iwan Chandra 9	Gonting Malaha	Bandar Pulau	Asahan	2° 42' 32.321" N	99° 28' 28.806" E	1.77	1.77	37.68	No	02-Dec-22
308		Iwan Chandra 10	Gonting Malaha	Bandar Pulau	Asahan	2° 42' 26.599" N	99° 28' 30.935" E	1.97	1.96	43.61	No	02-Dec-22
309		Iwan Chandra 11	Gonting Malaha	Bandar Pulau	Asahan	2° 42' 22.145" N	99° 29' 14.625" E	1.97	1.93	36.51	No	02-Dec-22
310		Iwan Chandra 12	Gonting Malaha	Bandar Pulau	Asahan	2° 42' 17.547" N	99° 28' 48.429" E	1.20	1.16	26.72	No	02-Dec-22
311	116	Budiman 1	Buntu Maraja	Bandar Pulau	Asahan	2° 39' 20.913" N	99° 22' 41.099" E	1.94	1.93	38.43	No	03-Dec-22
312	117	Jaharuddin Silitonga 1	Gonting Malaha	Bandar Pulau	Asahan	2° 41' 33.622" N	99° 24' 24.213" E	0.80	0.80	18.64	No	05-Dec-22
313	118	Jailani 1	Gonting Malaha	Bandar Pulau	Asahan	2° 42' 14.729" N	99° 22' 58.514" E	1.00	1.00	20.17	No	08-Dec-22
314	119	Jakki Abdulllah 1	Gonting Malaha	Bandar Pulau	Asahan	2° 40' 59.459" N	99° 23' 58.192" E	1.39	1.38	31.07	No	08-Dec-22
315		Jakki Abdulllah 2	Gonting Malaha	Bandar Pulau	Asahan	2° 41' 4.663" N	99° 23' 58.219" E	0.67	0.63	12.54	No	08-Dec-22
316	120	Jamaluddin 1	Gonting Malaha	Bandar Pulau	Asahan	2° 41' 39.330" N	99° 24' 15.505" E	1.99	1.98	35.10	No	03-Dec-22
317	121	Jarno Naiborhu 1	Buntu Maraja	Bandar Pulau	Asahan	2° 39' 10.551" N	99° 23' 27.970" E	0.94	0.94	17.77	No	03-Dec-22
318		Jarno Naiborhu 2	Buntu Maraja	Bandar Pulau	Asahan	2° 39' 30.051" N	99° 23' 11.398" E	1.22	1.20	25.45	No	03-Dec-22
319	122	Jarwan Doloksari bu 1	Gonting Malaha	Bandar Pulau	Asahan	2° 41' 2.046" N	99° 23' 55.206" E	1.28	1.27	26.92	No	09-Dec-22
320	123	Jasutik 1	Buntu Maraja	Bandar Pulau	Asahan	2° 40' 13.265" N	99° 23' 54.474" E	1.00	0.95	21.39	No	17-Dec-22
321	124	Jeffry Ikmalisyah Sitorus 1	Buntu Maraja	Bandar Pulau	Asahan	2° 39' 26.272" N	99° 24' 12.365" E	1.15	1.15	24.25	No	02-Dec-22



No Petak	No Anggota	Nama Pekebun	Lokasi			GPS Reference		Rincian Areal (Ha)		Produksi TBS Tahunan (MT)	Liabilitie s	Tang gal Bergabung
			Desa	Kecamatan	Kab upat en	Latitude	Longitud e	Areal Berserti fikaf	Areal Tanam			
322	125	Johan Saragih 1	Gonting Malaha	Bandar Pulau	Asa han	2° 41' 40.843" N	99° 24' 41.374" E	0.56	0.51	10.06	No	07-Dec-22
323	126	Joko Sunardi 1	Gonting Malaha	Bandar Pulau	Asa han	2° 42' 8.276" N	99° 27' 15.540" E	3.00	2.97	55.69	No	08-Dec-22
324	127	Joniadi Marpaung 1	Gunung Berkat	Bandar Pulau	Asa han	2° 38' 0.312" N	99° 21' 46.047" E	0.59	0.59	6.78	No	14-Dec-22
325		Joniadi Marpaung 2	Gunung Berkat	Bandar Pulau	Asa han	2° 38' 12.285" N	99° 21' 57.180" E	0.48	0.48	9.05	No	14-Dec-22
326		Joniadi Marpaung 3	Gunung Berkat	Bandar Pulau	Asa han	2° 38' 10.254" N	99° 21' 58.203" E	0.41	0.41	9.42	No	14-Dec-22
327	128	Josia Sinurat 1	Gunung Berkat	Bandar Pulau	Asa han	2° 36' 23.192" N	99° 22' 13.799" E	2.29	2.26	41.31	No	13-Dec-22
328	129	Josua Sinurat 1	Gunung Berkat	Bandar Pulau	Asa han	2° 36' 16.361" N	99° 22' 13.730" E	2.29	2.27	23.89	No	13-Dec-22
329	130	Juhaidi 1	Teladan	Tinggi Raja	Asa han	2° 47' 42.278" N	99° 27' 42.189" E	1.20	1.18	24.59	No	19-Dec-22
330		Juhaidi 2	Teladan	Tinggi Raja	Asa han	2° 47' 3.417" N	99° 27' 49.199" E	2.24	2.22	44.17	No	19-Dec-22
331		Juhaidi 3	Teladan	Tinggi Raja	Asa han	2° 46' 54.088" N	99° 27' 59.424" E	2.00	1.99	40.72	No	19-Dec-22
332		Juhaidi 4	Teladan	Tinggi Raja	Asa han	2° 47' 10.875" N	99° 28' 0.501" E	0.85	0.85	20.10	No	19-Dec-22
333	131	Jumadi 1	Gonting Malaha	Bandar Pulau	Asa han	2° 42' 5.240" N	99° 26' 34.912" E	1.00	0.97	20.11	No	10-Dec-22
334	132	Jumali 1	Teladan	Tinggi Raja	Asa han	2° 47' 31.119" N	99° 28' 8.375" E	0.73	0.72	14.29	No	19-Dec-22
335	133	Jumiatik 1	Buntu Maraja	Bandar Pulau	Asa han	2° 40' 20.379" N	99° 23' 40.578" E	1.17	1.16	22.22	No	13-Dec-22
336	134	Juniardli 1	Gonting Malaha	Bandar Pulau	Asa han	2° 41' 16.091" N	99° 23' 26.256" E	0.33	0.33	5.91	No	10-Dec-22
337		Juniardli 2	Gonting Malaha	Bandar Pulau	Asa han	2° 40' 37.009" N	99° 23' 41.945" E	0.84	0.80	9.87	No	10-Dec-22
338	135	K. Sihotang 1	Gonting Malaha	Bandar Pulau	Asa han	2° 41' 54.320" N	99° 24' 50.843" E	0.80	0.76	14.72	No	02-Dec-22
339	136	Kamis Panjaitan 1	Gonting Malaha	Bandar Pulau	Asa han	2° 41' 32.470" N	99° 24' 21.736" E	0.75	0.71	12.73	No	08-Dec-22

No Petak	No Anggota	Nama Pekebun	Lokasi			GPS Reference		Rincian Areal (Ha)		Produksi TBS Tahunan (MT)	Liabilitie s	Tang gal Bergabung
			Desa	Kecamatan	Kabupaten	Latitude	Longitude	Areal Bersertifikat	Areal Tanam			
340		Kamis Panjaitan 2	Goting Malaha	Bandar Pulau	Asahan	2° 41' 15.471" N	99° 24' 2.897" E	0.50	0.49	9.45	No	08-Dec-22
341	137	Kanna Marpaung 1	Buntu Maraja	Bandar Pulau	Asahan	2° 41' 14.050" N	99° 25' 39.125" E	2.00	1.97	45.40	No	14-Dec-22
342		Kanna Marpaung 2	Buntu Maraja	Bandar Pulau	Asahan	2° 39' 17.265" N	99° 22' 17.344" E	1.04	1.02	19.88	No	14-Dec-22
343	138	Kartina Sitorus 1	Gunung Berkat	Bandar Pulau	Asahan	2° 38' 44.663" N	99° 22' 37.478" E	1.49	1.45	29.03	No	08-Dec-22
344		Kartina Sitorus 2	Gunung Berkat	Bandar Pulau	Asahan	2° 38' 44.382" N	99° 22' 40.347" E	0.93	0.93	18.99	No	08-Dec-22
345	139	Kasih Br Marpaung 1	Buntu Maraja	Bandar Pulau	Asahan	2° 38' 35.995" N	99° 21' 43.086" E	0.97	0.97	19.08	No	08-Dec-22
346	140	Kasih 1	Goting Malaha	Bandar Pulau	Asahan	2° 41' 37.295" N	99° 24' 10.458" E	0.70	0.68	15.12	No	02-Dec-22
347	141	Kasimun Dusun V 1	Goting Malaha	Bandar Pulau	Asahan	2° 42' 24.636" N	99° 28' 18.583" E	0.99	0.97	11.64	No	08-Dec-22
348	142	Kasimun Dusun II 1	Goting Malaha	Bandar Pulau	Asahan	2° 41' 48.805" N	99° 24' 53.728" E	0.54	0.54	12.12	No	10-Dec-22
349		Kasimun Dusun II 2	Goting Malaha	Bandar Pulau	Asahan	2° 42' 23.698" N	99° 27' 3.193" E	2.82	2.82	57.58	No	10-Dec-22
350		Kasimun Dusun II 3	Goting Malaha	Bandar Pulau	Asahan	2° 41' 54.868" N	99° 26' 10.421" E	1.42	1.41	34.02	No	10-Dec-22
351		Kasimun Dusun II 4	Goting Malaha	Bandar Pulau	Asahan	2° 42' 14.840" N	99° 24' 50.810" E	2.14	2.13	45.61	No	10-Dec-22
352	143	Kasiono 1	Goting Malaha	Bandar Pulau	Asahan	2° 40' 41.568" N	99° 23' 31.884" E	1.99	1.97	43.63	No	03-Dec-22
353	144	Kasiran 1	Goting Malaha	Bandar Pulau	Asahan	2° 41' 43.645" N	99° 25' 45.073" E	1.00	1.00	20.27	No	04-Dec-22
354	145	Kehy Azman 1	Goting Malaha	Bandar Pulau	Asahan	2° 42' 27.414" N	99° 25' 35.628" E	1.20	1.19	19.44	No	02-Dec-22
355	146	Keman 1	Goting Malaha	Bandar Pulau	Asahan	2° 41' 40.827" N	99° 24' 12.280" E	1.42	1.42	22.12	No	02-Dec-22
356	147	Kernelius Situmoran g 1	Goting Malaha	Bandar Pulau	Asahan	2° 42' 12.547" N	99° 27' 24.217" E	2.50	2.47	53.85	No	03-Dec-22
357	148	Khairil Sihombing 1	Buntu Maraja	Bandar Pulau	Asahan	2° 38' 41.850" N	99° 22' 4.369" E	0.94	0.94	19.82	No	12-Dec-22

No Petak	No Anggota	Nama Pekebun	Lokasi			GPS Reference		Rincian Areal (Ha)		Produksi TBS Tahunan (MT)	Liabilitie s	Tang gal Bergabung
			Desa	Kecamatan	Kab upat en	Latitude	Longitud e	Areal Berserti fikat	Areal Tanam			
358	149	Khairuddin Siagian 1	Teladan	Tinggi Raja	Asahan	2° 47' 11.508" N	99° 27' 14.830" E	2.00	1.95	25.43	No	21-Dec-22
359	150	Khoiri Nurulita Putri 1	Buntu Maraja	Bandar Pulau	Asahan	2° 39' 55.330" N	99° 24' 14.543" E	1.08	1.07	20.03	No	13-Dec-22
360	151	Khairil Sadri Sinurat 1	Gonting Malaha	Bandar Pulau	Asahan	2° 41' 45.166" N	99° 23' 13.279" E	3.00	2.99	67.98	No	04-Dec-22
361	152	Khairul Bakti Silitonga 1	Gonting Malaha	Bandar Pulau	Asahan	2° 41' 50.414" N	99° 24' 22.241" E	0.46	0.43	9.78	No	07-Dec-22
362		Khairul Bakti Silitonga 2	Gonting Malaha	Bandar Pulau	Asahan	2° 41' 39.889" N	99° 25' 4.396" E	0.87	0.83	19.77	No	07-Dec-22
363		Khairul Bakti Silitonga 3	Gonting Malaha	Bandar Pulau	Asahan	2° 42' 19.588" N	99° 25' 37.302" E	2.05	2.05	40.68	No	07-Dec-22
364		Khairul Bakti Silitonga 4	Gonting Malaha	Bandar Pulau	Asahan	2° 41' 50.572" N	99° 25' 5.270" E	2.10	2.10	46.30	No	07-Dec-22
365		Khairul Bakti Silitonga 5	Gonting Malaha	Bandar Pulau	Asahan	2° 42' 5.064" N	99° 25' 36.067" E	0.54	0.53	11.36	No	07-Dec-22
366	153	Kosim Marpaung 1	Gonting Malaha	Bandar Pulau	Asahan	2° 42' 18.540" N	99° 26' 24.524" E	1.54	1.53	34.45	No	04-Dec-22
367		Kosim Marpaung 2	Gonting Malaha	Bandar Pulau	Asahan	2° 42' 4.765" N	99° 25' 32.809" E	1.83	1.83	40.08	No	04-Dec-22
368	154	Khairunnisa 1	Gonting Malaha	Bandar Pulau	Asahan	2° 42' 17.972" N	99° 28' 56.449" E	1.10	1.05	20.53	No	10-Dec-22
369	155	Kartim 1	Gonting Malaha	Bandar Pulau	Asahan	2° 42' 37.066" N	99° 28' 13.830" E	1.73	1.73	37.96	No	10-Dec-22
370	156	Khairul Amri Marpaung 1	Buntu Maraja	Bandar Pulau	Asahan	2° 39' 10.062" N	99° 22' 38.828" E	1.72	1.71	41.01	No	12-Dec-22
371		Khairul Amri Marpaung 2	Buntu Maraja	Bandar Pulau	Asahan	2° 39' 44.474" N	99° 22' 51.333" E	1.00	1.00	21.83	No	12-Dec-22
372	157	Lagiman 1	Teladan	Tinggi Raja	Asahan	2° 47' 28.010" N	99° 28' 13.260" E	0.82	0.80	16.56	No	19-Dec-22
373		Lagiman 2	Teladan	Tinggi Raja	Asahan	2° 47' 27.861" N	99° 28' 7.179" E	1.21	1.20	26.90	No	19-Dec-22
374	158	Lamtiar Limbong 1	Buntu Maraja	Bandar Pulau	Asahan	2° 39' 11.631" N	99° 21' 48.663" E	1.80	1.76	38.82	No	16-Dec-22
375	159	Lamsihar Nainggolan 1	Gajah Sakti	Bandar Pulau	Asahan	2° 41' 11.636" N	99° 26' 27.369" E	2.00	1.97	43.11	No	14-Dec-22

No Petak	No Anggota	Nama Pekebun	Lokasi			GPS Reference		Rincian Areal (Ha)		Produksi TBS Tahunan (MT)	Liabiliti	Tangal Bergabung
			Desa	Kecamatan	Kabupaten	Latitude	Longitude	Areal Bersertifikat	Areal Tanam			
376	160	Leliana Ritonga 1	Buntu Maraja	Bandar Pulau	Asahan	2° 39' 30.731" N	99° 24' 31.052" E	1.55	1.55	34.00	No	15-Dec-22
377	161	Leni Rusdianti 1	Buntu Maraja	Bandar Pulau	Asahan	2° 39' 49.468" N	99° 22' 57.340" E	1.85	1.84	37.48	No	13-Dec-22
378		Leni Rusdianti 2	Buntu Maraja	Bandar Pulau	Asahan	2° 39' 54.027" N	99° 22' 53.994" E	1.02	1.00	22.66	No	13-Dec-22
379		Leni Rusdianti 3	Buntu Maraja	Bandar Pulau	Asahan	2° 39' 58.010" N	99° 22' 53.694" E	0.77	0.77	16.91	No	13-Dec-22
380	162	Leskar Ritonga 1	Gajah Sakti	Bandar Pulau	Asahan	2° 39' 37.545" N	99° 24' 43.722" E	0.33	0.33	8.01	No	12-Dec-22
381		Leskar Ritonga 2	Buntu Maraja	Bandar Pulau	Asahan	2° 39' 33.613" N	99° 24' 52.670" E	1.00	0.98	20.16	No	12-Dec-22
382		Leskar Ritonga 3	Gajah Sakti	Bandar Pulau	Asahan	2° 39' 36.908" N	99° 24' 41.907" E	0.63	0.63	12.33	No	12-Dec-22
383		Leskar Ritonga 4	Buntu Maraja	Bandar Pulau	Asahan	2° 39' 32.138" N	99° 24' 39.516" E	1.45	1.42	30.02	No	12-Dec-22
384		Leskar Ritonga 5	Buntu Maraja	Bandar Pulau	Asahan	2° 39' 27.095" N	99° 24' 51.914" E	0.88	0.85	19.95	No	12-Dec-22
385	163	Albert Ritonga 1	Buntu Maraja	Bandar Pulau	Asahan	2° 40' 18.946" N	99° 24' 14.929" E	2.89	2.88	67.78	No	12-Dec-22
386		Albert Ritonga 2	Buntu Maraja	Bandar Pulau	Asahan	2° 39' 30.006" N	99° 24' 48.378" E	2.00	1.96	43.62	No	12-Dec-22
387		Albert Ritonga 3	Buntu Maraja	Bandar Pulau	Asahan	2° 39' 33.814" N	99° 24' 43.779" E	1.93	1.92	42.44	No	12-Dec-22
388		Albert Ritonga 4	Buntu Maraja	Bandar Pulau	Asahan	2° 39' 31.324" N	99° 24' 50.881" E	1.68	1.65	35.04	No	12-Dec-22
389	164	Liesmawati 1	Gonting Malaha	Bandar Pulau	Asahan	2° 41' 50.544" N	99° 23' 44.847" E	1.37	1.33	31.02	No	04-Dec-22
390		Liesmawati 2	Gonting Malaha	Bandar Pulau	Asahan	2° 40' 55.583" N	99° 23' 38.809" E	1.20	1.20	22.42	No	04-Dec-22
391	165	Linda Saragih 1	Gonting Malaha	Bandar Pulau	Asahan	2° 41' 14.599" N	99° 24' 29.727" E	1.28	1.24	26.83	No	02-Dec-22
392		Linda Saragih 2	Gonting Malaha	Bandar Pulau	Asahan	2° 41' 23.881" N	99° 24' 31.545" E	1.18	1.17	19.84	No	02-Dec-22
393		Linda Saragih 3	Gonting Malaha	Bandar Pulau	Asahan	2° 41' 59.953" N	99° 25' 0.228" E	1.96	1.95	45.49	No	02-Dec-22

No Petak	No Anggota	Nama Pekebun	Lokasi			GPS Reference		Rincian Areal (Ha)		Produksi TBS Tahunan (MT)	Liabiliti	Tangal Bergabung
			Desa	Kecamatan	Kabupaten	Latitude	Longitude	Areal Bersertifikat	Areal Tanam			
394		Linda Saragih 4	Gonting Malaha	Bandar Pulau	Asahan	2° 41' 19.587" N	99° 24' 25.493" E	1.18	1.17	20.10	No	02-Dec-22
395		Linda Saragih 5	Gonting Malaha	Bandar Pulau	Asahan	2° 42' 33.796" N	99° 28' 12.237" E	0.92	0.92	19.71	No	02-Dec-22
396		Linda Saragih 6	Gonting Malaha	Bandar Pulau	Asahan	2° 41' 53.750" N	99° 25' 16.455" E	0.30	0.28	6.09	No	02-Dec-22
397	166	Liner Manik 1	Gajah Sakti	Bandar Pulau	Asahan	2° 41' 42.266" N	99° 27' 2.062" E	1.73	1.71	40.10	No	12-Dec-22
398		Liner Manik 2	Gajah Sakti	Bandar Pulau	Asahan	2° 41' 10.488" N	99° 26' 16.280" E	1.52	1.49	31.70	No	12-Dec-22
399		Liner Manik 3	Gajah Sakti	Bandar Pulau	Asahan	2° 41' 45.814" N	99° 27' 2.124" E	1.48	1.47	34.78	No	12-Dec-22
400	167	Lisdawati 1	Teladan	Tinggi Raja	Asahan	2° 47' 47.298" N	99° 27' 26.448" E	1.56	1.55	27.99	No	21-Dec-22
401	168	Liyanto 1	Gonting Malaha	Bandar Pulau	Asahan	2° 41' 52.633" N	99° 24' 54.911" E	0.40	0.36	8.23	No	02-Dec-22
402	169	M. Iqbal Aziz Sihombing 1	Gonting Malaha	Bandar Pulau	Asahan	2° 41' 37.212" N	99° 24' 48.176" E	0.82	0.82	16.84	No	04-Dec-22
403	170	Madduhir Ritonga 1	Gonting Malaha	Bandar Pulau	Asahan	2° 42' 16.044" N	99° 24' 40.029" E	1.40	1.39	30.07	No	07-Dec-22
404	171	Madnen Marpaung 1	Buntu Maraja	Bandar Pulau	Asahan	2° 39' 4.907" N	99° 22' 53.834" E	2.09	2.07	38.70	No	15-Dec-22
405	172	Maharani 1	Buntu Maraja	Bandar Pulau	Asahan	2° 40' 49.819" N	99° 26' 23.992" E	2.18	2.15	45.47	No	12-Dec-22
406		Maharani 2	Gajah Sakti	Bandar Pulau	Asahan	2° 39' 55.729" N	99° 24' 37.199" E	0.62	0.60	10.75	No	12-Dec-22
407	173	Mahyudin Napitupulu 1	Buntu Maraja	Bandar Pulau	Asahan	2° 37' 34.643" N	99° 21' 12.105" E	1.06	1.01	20.51	No	10-Dec-22
408		Mahyudin Napitupulu 2	Buntu Maraja	Bandar Pulau	Asahan	2° 37' 13.547" N	99° 21' 19.579" E	0.75	0.75	15.95	No	10-Dec-22
409	174	Maijo 1	Teladan	Tinggi Raja	Asahan	2° 47' 24.265" N	99° 28' 9.742" E	1.55	1.51	29.93	No	20-Dec-22
410	175	Makmur Marpaung 1	Gunung Berkat	Bandar Pulau	Asahan	2° 38' 3.250" N	99° 21' 46.981" E	1.40	1.40	28.93	No	13-Dec-22
411		Makmur Marpaung 2	Gunung Berkat	Bandar Pulau	Asahan	2° 38' 1.072" N	99° 21' 48.569" E	0.33	0.30	3.74	No	13-Dec-22



No Petak	No Anggota	Nama Pekebun	Lokasi			GPS Reference		Rincian Areal (Ha)		Produksi TBS Tahunan (MT)	Liabiliti	Tangal Bergabung
			Desa	Kecamatan	Kabupaten	Latitude	Longitude	Areal Bersertifikat	Areal Tanam			
412	176	Manihar Simangunsong 1	Gonting Malaha	Bandar Pulau	Asahan	2° 42' 13.039" N	99° 26' 3.354" E	0.75	0.73	11.92	No	05-Dec-22
413		Manihar Simangunsong 2	Gonting Malaha	Bandar Pulau	Asahan	2° 42' 35.470" N	99° 26' 20.244" E	0.61	0.61	12.11	No	05-Dec-22
414	177	Mansyur Marpaung 1	Gunung Berkat	Bandar Pulau	Asahan	2° 37' 2.590" N	99° 21' 59.366" E	1.56	1.56	36.51	No	16-Dec-22
415		Mansyur Marpaung 2	Gunung Berkat	Bandar Pulau	Asahan	2° 36' 54.559" N	99° 22' 5.585" E	2.84	2.82	58.28	No	16-Dec-22
416		Mansyur Marpaung 3	Gunung Berkat	Bandar Pulau	Asahan	2° 36' 57.601" N	99° 21' 57.126" E	3.36	3.32	64.67	No	16-Dec-22
417	178	Maria Hutagalung 1	Gonting Malaha	Bandar Pulau	Asahan	2° 42' 5.868" N	99° 26' 55.709" E	2.25	2.23	47.86	No	08-Dec-22
418	179	Mariani 1	Bandar Pasir Mandoge	Tinggi Raja	Asahan	2° 46' 54.196" N	99° 27' 20.235" E	2.00	2.00	26.25	No	19-Dec-22
419	180	Mariani Panjaitan 1	Gunung Berkat	Bandar Pulau	Asahan	2° 37' 48.693" N	99° 21' 21.714" E	1.99	1.97	42.84	No	12-Dec-22
420		Mariani Panjaitan 2	Gunung Berkat	Bandar Pulau	Asahan	2° 37' 47.425" N	99° 21' 26.765" E	2.00	1.99	44.74	No	12-Dec-22
421	181	Maryani 1	Gonting Malaha	Bandar Pulau	Asahan	2° 42' 19.234" N	99° 26' 7.899" E	1.98	1.98	42.56	No	04-Dec-22
422	182	Masdalfah Ritonga 1	Gonting Malaha	Bandar Pulau	Asahan	2° 42' 7.782" N	99° 26' 3.749" E	1.28	1.27	25.55	No	05-Dec-22
423		Masdalfah Ritonga 2	Gonting Malaha	Bandar Pulau	Asahan	2° 41' 44.664" N	99° 24' 33.117" E	1.37	1.32	29.10	No	05-Dec-22
424		Masdalfah Ritonga 3	Gonting Malaha	Bandar Pulau	Asahan	2° 42' 49.384" N	99° 26' 14.496" E	0.57	0.56	12.11	No	05-Dec-22
425	183	Mashuri 1	Gunung Berkat	Bandar Pulau	Asahan	2° 36' 21.193" N	99° 20' 51.479" E	0.99	0.99	20.13	No	12-Dec-22
426		Mashuri 2	Gunung Berkat	Bandar Pulau	Asahan	2° 36' 7.403" N	99° 20' 56.958" E	2.58	2.58	49.55	No	12-Dec-22
427	184	Maspar Silitonga 1	Gunung Berkat	Bandar Pulau	Asahan	2° 37' 49.422" N	99° 21' 7.938" E	1.00	0.96	17.54	No	12-Dec-22
428		Maspar Silitonga 2	Gunung Berkat	Bandar Pulau	Asahan	2° 39' 12.920" N	99° 21' 40.323" E	2.00	1.97	21.78	No	12-Dec-22
429	185	Masrum 1	Teladan	Tinggi Raja	Asahan	2° 47' 56.531" N	99° 27' 42.142" E	0.90	0.89	18.41	No	19-Dec-22



No Petak	No Anggota	Nama Pekebun	Lokasi			GPS Reference		Rincian Areal (Ha)		Produksi TBS Tahunan (MT)	Liabilitie s	Tang gal Bergabung
			Desa	Kecamatan	Kabupaten	Latitude	Longitud e	Areal Bersertifikat	Areal Tanam			
430	186	Master Hutagaol 1	Buntu Maraja	Bandar Pulau	Asahan	2° 36' 50.872" N	99° 21' 40.497" E	1.08	1.08	22.08	No	15-Dec-22
431	187	Melani Yodina 1	Gonting Malaha	Bandar Pulau	Asahan	2° 40' 56.588" N	99° 23' 44.210" E	1.00	0.99	24.65	No	08-Dec-22
432	188	Meriana Silitonga 1	Gunung Berkat	Bandar Pulau	Asahan	2° 39' 7.395" N	99° 21' 26.653" E	0.74	0.71	13.82	No	17-Dec-22
433	189	Midder Munthe 1	Padang Pulau	Bandar Pulau	Asahan	2° 40' 32.022" N	99° 26' 53.607" E	3.38	3.35	73.15	No	13-Dec-22
434		Midder Munthe 2	Padang Pulau	Bandar Pulau	Asahan	2° 40' 45.251" N	99° 26' 59.379" E	1.99	1.98	40.48	No	13-Dec-22
435		Midder Munthe 3	Padang Pulau	Bandar Pulau	Asahan	2° 40' 43.495" N	99° 26' 55.187" E	1.98	1.98	39.77	No	13-Dec-22
436		Midder Munthe 4	Padang Pulau	Bandar Pulau	Asahan	2° 40' 41.429" N	99° 26' 53.181" E	2.00	2.00	40.24	No	13-Dec-22
437		Midder Munthe 5	Gajah Sakti	Bandar Pulau	Asahan	2° 40' 38.038" N	99° 27' 5.279" E	2.00	1.98	40.46	No	13-Dec-22
438		Midder Munthe 6	Padang Pulau	Bandar Pulau	Asahan	2° 40' 42.041" N	99° 27' 1.245" E	2.00	1.95	40.54	No	13-Dec-22
439	190	Mudin Manurung 1	Buntu Maraja	Bandar Pulau	Asahan	2° 40' 29.757" N	99° 23' 53.391" E	3.04	3.03	61.49	No	13-Dec-22
440		Mudin Manurung 2	Buntu Maraja	Bandar Pulau	Asahan	2° 40' 27.192" N	99° 24' 33.627" E	1.25	1.25	25.18	No	13-Dec-22
441	191	Muhammad Hazaini 1	Gonting Malaha	Bandar Pulau	Asahan	2° 40' 54.620" N	99° 23' 53.469" E	1.30	1.28	29.75	No	10-Dec-22
442	192	Muhaimin Sitorus 1	Gonting Malaha	Bandar Pulau	Asahan	2° 41' 1.586" N	99° 24' 3.320" E	0.94	0.93	17.26	No	02-Dec-22
443	193	Muhammad Kosim 1	Gonting Malaha	Bandar Pulau	Asahan	2° 41' 31.427" N	99° 24' 6.278" E	1.88	1.88	34.93	No	10-Dec-22
444	194	Muhammad Rapiq Silitonga 1	Gonting Malaha	Bandar Pulau	Asahan	2° 41' 17.154" N	99° 24' 41.600" E	0.34	0.31	5.86	No	08-Dec-22
445		Muhammad Rapiq Silitonga 2	Gonting Malaha	Bandar Pulau	Asahan	2° 41' 58.515" N	99° 24' 37.952" E	0.62	0.62	13.03	No	08-Dec-22
446		Muhammad Rapiq Silitonga 3	Gonting Malaha	Bandar Pulau	Asahan	2° 41' 57.355" N	99° 24' 48.169" E	1.25	1.24	24.33	No	08-Dec-22
447		Muhammad Rapiq Silitonga 4	Gonting Malaha	Bandar Pulau	Asahan	2° 41' 41.889" N	99° 24' 29.271" E	0.52	0.50	5.59	No	08-Dec-22

No Petak	No Anggota	Nama Pekebun	Lokasi			GPS Reference		Rincian Areal (Ha)		Produksi TBS Tahunan (MT)	Liabilitie s	Tang gal Bergabung
			Desa	Kecamatan	Kabupaten	Latitude	Longitud e	Areal Bersertifikat	Areal Tanam			
448	195	Muhamma d Syukur 1	Gonting Malaha	Bandar Pulau	Asa han	2° 41' 44.668" N	99° 23' 32.887" E	1.99	1.97	42.35	No	01-Dec-22
449	196	Muliadi 1	Gonting Malaha	Bandar Pulau	Asa han	2° 42' 26.104" N	99° 28' 16.874" E	0.89	0.88	20.47	No	04-Dec-22
450	197	Muliono 1	Teladan	Tinggi Raja	Asa han	2° 47' 23.032" N	99° 28' 19.591" E	0.28	0.28	5.16	No	20-Dec-22
451	198	Munawar Sinurat 1	Gonting Malaha	Bandar Pulau	Asa han	2° 40' 51.364" N	99° 23' 56.797" E	0.95	0.94	22.30	No	02-Dec-22
452		Munawar Sinurat 2	Gonting Malaha	Bandar Pulau	Asa han	2° 42' 16.138" N	99° 24' 58.715" E	0.62	0.61	14.46	No	02-Dec-22
453		Munawar Sinurat 3	Gonting Malaha	Bandar Pulau	Asa han	2° 41' 44.701" N	99° 23' 35.721" E	1.44	1.44	28.28	No	02-Dec-22
454	199	Muslim Marpaung 1	Gunung Berkat	Bandar Pulau	Asa han	2° 36' 29.978" N	99° 22' 7.575" E	1.79	1.79	36.03	No	14-Dec-22
455		Muslim Marpaung 2	Gunung Berkat	Bandar Pulau	Asa han	2° 36' 29.039" N	99° 22' 3.765" E	2.21	2.19	39.67	No	14-Dec-22
456	200	Muhamma d Rosada 1	Gonting Malaha	Bandar Pulau	Asa han	2° 41' 53.901" N	99° 25' 58.622" E	1.50	1.50	33.54	No	04-Dec-22
457		Muhamma d Rosada 2	Gonting Malaha	Bandar Pulau	Asa han	2° 42' 5.329" N	99° 25' 28.989" E	0.78	0.77	15.57	No	04-Dec-22
458	201	Muhamma d Taufik Sihombing 1	Gonting Malaha	Bandar Pulau	Asa han	2° 40' 59.611" N	99° 23' 40.547" E	3.85	3.84	69.86	No	06-Dec-22
459		Muhamma d Taufik Sihombing 2	Gonting Malaha	Bandar Pulau	Asa han	2° 41' 4.682" N	99° 23' 52.312" E	1.50	1.50	28.90	No	06-Dec-22
460		Muhamma d Taufik Sihombing 3	Gonting Malaha	Bandar Pulau	Asa han	2° 41' 46.980" N	99° 23' 56.634" E	1.00	1.00	20.87	No	06-Dec-22
461		Muhamma d Taufik Sihombing 4	Gonting Malaha	Bandar Pulau	Asa han	2° 40' 47.447" N	99° 23' 33.856" E	1.00	0.96	21.53	No	06-Dec-22
462		Muhamma d Taufik Sihombing 5	Gonting Malaha	Bandar Pulau	Asa han	2° 41' 15.191" N	99° 23' 19.809" E	1.00	1.00	21.30	No	06-Dec-22
463	202	Ngadimin 1	Gonting Malaha	Bandar Pulau	Asa han	2° 41' 21.725" N	99° 24' 53.221" E	0.92	0.91	12.69	No	09-Dec-22
464	203	Ngatelan 1	Teladan	Tinggi Raja	Asa han	2° 47' 18.460" N	99° 28' 38.986" E	0.59	0.59	10.54	No	20-Dec-22

No Petak	No Anggota	Nama Pekebun	Lokasi			GPS Reference		Rincian Areal (Ha)		Produksi TBS Tahunan (MT)	Liabilitie s	Tang gal Bergabung
			Desa	Kecamatan	Kabupaten	Latitude	Longitud e	Areal Bersertifikat	Areal Tanam			
465	204	Ngatni Br Samosir 1	Gunung Berkat	Bandar Pulau	Asahan	2° 39' 3.065" N	99° 21' 36.739" E	0.92	0.92	12.46	No	13-Dec-22
466		Ngatni Br Samosir 2	Gunung Berkat	Bandar Pulau	Asahan	2° 38' 35.099" N	99° 22' 15.016" E	1.18	1.18	19.19	No	13-Dec-22
467		Ngatni Br Samosir 3	Gunung Berkat	Bandar Pulau	Asahan	2° 39' 2.194" N	99° 22' 21.083" E	0.91	0.91	16.83	No	13-Dec-22
468		Ngatni Br Samosir 4	Gunung Berkat	Bandar Pulau	Asahan	2° 39' 12.336" N	99° 22' 17.076" E	1.09	1.09	20.32	No	13-Dec-22
469	205	Naosem Br. Panjaitan 1	Buntu Maraja	Bandar Pulau	Asahan	2° 36' 39.713" N	99° 22' 1.819" E	2.05	2.04	41.71	No	12-Dec-22
470		Naosem Br. Panjaitan 2	Buntu Maraja	Bandar Pulau	Asahan	2° 36' 43.222" N	99° 22' 2.083" E	2.08	2.08	40.84	No	12-Dec-22
471	206	Nasrun Manik 1	Gonting Malaha	Bandar Pulau	Asahan	2° 42' 21.515" N	99° 24' 49.144" E	1.00	1.00	19.70	No	09-Dec-22
472	207	Nawir Rasyid 1	Gunung Berkat	Bandar Pulau	Asahan	2° 38' 13.504" N	99° 22' 31.026" E	1.34	1.34	30.02	No	15-Dec-22
473		Nawir Rasyid 2	Gunung Berkat	Bandar Pulau	Asahan	2° 37' 5.794" N	99° 21' 15.758" E	1.82	1.82	34.66	No	15-Dec-22
474	208	Nelson Manurung 1	Gunung Berkat	Bandar Pulau	Asahan	2° 36' 27.182" N	99° 21' 46.988" E	2.04	2.04	43.18	No	12-Dec-22
475	209	Ningsih Naipospos 1	Gonting Malaha	Bandar Pulau	Asahan	2° 41' 33.257" N	99° 24' 50.380" E	1.29	1.28	25.66	No	03-Dec-22
476	210	Nispan Azhar Sihombing 1	Gonting Malaha	Bandar Pulau	Asahan	2° 41' 11.761" N	99° 23' 55.176" E	0.62	0.59	11.88	No	08-Dec-22
477	211	Nur Asiyah Br. Aruan 1	Teladan	Tinggi Raja	Asahan	2° 47' 36.665" N	99° 27' 54.236" E	2.00	1.99	35.75	No	21-Dec-22
478	212	Nuridah Sitorus 1	Gajah Sakti	Bandar Pulau	Asahan	2° 40' 38.353" N	99° 26' 37.408" E	5.00	5.00	121.18	No	12-Dec-22
479		Nuridah Sitorus 2	Gajah Sakti	Bandar Pulau	Asahan	2° 40' 52.981" N	99° 26' 41.878" E	4.00	3.99	87.81	No	12-Dec-22
480	213	Nurbasani Siregar 1	Gonting Malaha	Bandar Pulau	Asahan	2° 41' 19.393" N	99° 24' 39.326" E	0.90	0.89	16.96	No	02-Dec-22
481	214	Nurhalimah 1	Gunung Berkat	Bandar Pulau	Asahan	2° 39' 27.665" N	99° 22' 14.062" E	3.00	3.00	61.59	No	17-Dec-22
482	215	Nurhapni 1	Buntu Maraja	Bandar Pulau	Asahan	2° 39' 49.261" N	99° 24' 31.409" E	2.09	2.05	49.77	No	12-Dec-22

No Petak	No Anggota	Nama Pekebun	Lokasi			GPS Reference		Rincian Areal (Ha)		Produksi TBS Tahunan (MT)	Liabilitie s	Tang gal Bergabung
			Desa	Kecamatan	Kabupaten	Latitude	Longitud e	Areal Bersertifikat	Areal Tanam			
483	216	Nurhayati 1	Gunung Berkat	Bandar Pulau	Asahan	2° 37' 33.579" N	99° 21' 40.918" E	2.03	2.00	46.00	No	17-Dec-22
484	217	Nurhayati Sembiring 1	Gunung Berkat	Bandar Pulau	Asahan	2° 37' 8.654" N	99° 21' 27.986" E	1.50	1.48	33.90	No	13-Dec-22
485	218	Nurhidayati Manalu 1	Gonting Malaha	Bandar Pulau	Asahan	2° 41' 53.729" N	99° 24' 45.558" E	0.70	0.65	11.28	No	08-Dec-22
486		Nurhidayati Manalu 2	Gonting Malaha	Bandar Pulau	Asahan	2° 42' 2.886" N	99° 24' 59.946" E	0.56	0.55	12.42	No	08-Dec-22
487	219	Nurkayani 1	Gunung Berkat	Bandar Pulau	Asahan	2° 37' 41.012" N	99° 21' 7.198" E	1.00	0.98	18.40	No	12-Dec-22
488	220	Nurman 1	Gunung Berkat	Bandar Pulau	Asahan	2° 38' 52.709" N	99° 21' 46.005" E	0.59	0.55	10.72	No	12-Dec-22
489		Nurman 2	Gunung Berkat	Bandar Pulau	Asahan	2° 38' 54.625" N	99° 21' 37.601" E	0.51	0.51	9.32	No	12-Dec-22
490	221	Nurman Sinurat 1	Gunung Berkat	Bandar Pulau	Asahan	2° 36' 30.496" N	99° 22' 10.760" E	2.02	2.01	40.95	No	12-Dec-22
491		Nurman Sinurat 2	Gunung Berkat	Bandar Pulau	Asahan	2° 36' 30.551" N	99° 22' 13.957" E	2.07	2.05	21.54	No	12-Dec-22
492	222	Nuryani 1	Gonting Malaha	Bandar Pulau	Asahan	2° 42' 20.242" N	99° 25' 1.465" E	0.85	0.85	14.81	No	09-Dec-22
493	223	Nurpini Br. Sitorus 1	Gunung Berkat	Bandar Pulau	Asahan	2° 39' 14.332" N	99° 22' 32.067" E	0.68	0.68	13.79	No	11-Dec-22
494	224	Nukmar Marpaung 1	Gunung Berkat	Bandar Pulau	Asahan	2° 39' 4.797" N	99° 21' 56.499" E	1.40	1.40	32.24	No	17-Dec-22
495		Nukmar Marpaung 2	Gunung Berkat	Bandar Pulau	Asahan	2° 38' 10.392" N	99° 21' 12.448" E	1.03	1.00	20.96	No	17-Dec-22
496	225	Nurhani Butar-Butar 1	Gonting Malaha	Bandar Pulau	Asahan	2° 41' 25.811" N	99° 24' 23.452" E	1.02	1.00	23.75	No	01-Dec-22
497	226	Nurabdi 1	Teladan	Tinggi Raja	Asahan	2° 47' 0.169" N	99° 28' 1.350" E	2.00	1.95	38.67	No	23-Dec-22
498	227	Awalul Musyawal 1	Buntu Maraja	Bandar Pulau	Asahan	2° 39' 24.603" N	99° 22' 39.834" E	2.11	2.08	45.26	No	12-Dec-22
499	228	Nuraen Marpaung 1	Gunung Berkat	Bandar Pulau	Asahan	2° 39' 14.094" N	99° 21' 44.139" E	1.00	1.00	21.65	No	16-Dec-22
500		Nuraen Marpaung 2	Gajah Sakti	Bandar Pulau	Asahan	2° 41' 1.551" N	99° 25' 42.319" E	5.00	5.00	98.31	No	16-Dec-22

No Petak	No Anggota	Nama Pekebun	Lokasi			GPS Reference		Rincian Areal (Ha)		Produksi TBS Tahunan (MT)	Liabiliti	Tang gal Bergabung
			Desa	Kecamatan	Kabupaten	Latitude	Longitude	Areal Bersertifikat	Areal Tanam			
501		Nuraen Marpaung 3	Buntu Maraja	Bandar Pulau	Asahan	2° 39' 35.274" N	99° 23' 28.130" E	3.05	3.05	65.33	No	16-Dec-22
502	229	Taslim 1	Gunung Berkat	Bandar Pulau	Asahan	2° 38' 49.868" N	99° 21' 32.384" E	1.09	1.07	11.33	No	12-Dec-22
503		Taslim 2	Gunung Berkat	Bandar Pulau	Asahan	2° 39' 7.621" N	99° 22' 18.872" E	1.00	0.96	18.72	No	12-Dec-22
504	230	Hotma Hita Marpaung 1	Gunung Berkat	Bandar Pulau	Asahan	2° 39' 21.652" N	99° 21' 30.675" E	2.35	2.34	47.44	No	17-Dec-22
505		Hotma Hita Marpaung 2	Gunung Berkat	Bandar Pulau	Asahan	2° 39' 29.730" N	99° 22' 29.850" E	1.00	0.95	17.92	No	17-Dec-22
506		Hotma Hita Marpaung 3	Gunung Berkat	Bandar Pulau	Asahan	2° 38' 44.338" N	99° 21' 32.588" E	1.00	1.00	20.29	No	17-Dec-22
507	231	Oskar Manurung 1	Buntu Maraja	Bandar Pulau	Asahan	2° 36' 36.401" N	99° 20' 47.985" E	1.63	1.61	34.96	No	16-Dec-22
508		Oskar Manurung 2	Gunung Berkat	Bandar Pulau	Asahan	2° 36' 32.511" N	99° 21' 47.311" E	1.74	1.73	40.40	No	16-Dec-22
509		Oskar Manurung 3	Gunung Berkat	Bandar Pulau	Asahan	2° 36' 32.911" N	99° 20' 45.964" E	2.00	2.00	35.80	No	16-Dec-22
510	232	Nurlela 1	Gunung Berkat	Bandar Pulau	Asahan	2° 36' 30.241" N	99° 20' 51.369" E	2.04	2.00	46.25	No	12-Dec-22
511	233	Paikem 1	Gonting Malaha	Bandar Pulau	Asahan	2° 41' 23.140" N	99° 23' 15.768" E	0.62	0.60	13.84	No	04-Dec-22
512		Paikem 2	Gonting Malaha	Bandar Pulau	Asahan	2° 40' 41.821" N	99° 23' 47.339" E	1.17	1.14	24.42	No	04-Dec-22
513		Paikem 3	Gonting Malaha	Bandar Pulau	Asahan	2° 41' 16.728" N	99° 23' 35.518" E	1.00	1.00	19.11	No	04-Dec-22
514		Paikem 4	Gonting Malaha	Bandar Pulau	Asahan	2° 41' 41.296" N	99° 24' 45.936" E	2.00	1.99	45.60	No	04-Dec-22
515		Paikem 5	Gonting Malaha	Bandar Pulau	Asahan	2° 41' 23.245" N	99° 23' 20.457" E	0.63	0.62	12.59	No	04-Dec-22
516		Paikem 6	Gonting Malaha	Bandar Pulau	Asahan	2° 41' 29.150" N	99° 24' 17.861" E	0.88	0.87	13.64	No	04-Dec-22
517	234	Paimin 1	Gonting Malaha	Bandar Pulau	Asahan	2° 41' 38.947" N	99° 23' 25.249" E	1.56	1.56	36.16	No	05-Dec-22



No Petak	No Anggot	Nama Pekebun	Lokasi			GPS Reference		Rincian Areal (Ha)		Produksi TBS Tahunan (MT)	Liabilitie s	Tang gal Bergabung
			Desa	Kecamatan	Kab upat en	Latitude	Longitud e	Areal Berserti fikat	Areal Tanam			
518	235	Painem 1	Teladan	Tinggi Raja	Asa han	2° 47' 22.083" N	99° 28' 29.224" E	0.49	0.46	7.71	No	20-Dec-22
519	236	Paini Dsn I 1	Gonting Malaha	Bandar Pulau	Asa han	2° 42' 21.336" N	99° 25' 5.226" E	0.97	0.97	10.80	No	10-Dec-22
520	237	Paini Dsn II 1	Gonting Malaha	Bandar Pulau	Asa han	2° 41' 45.746" N	99° 24' 48.807" E	1.74	1.74	34.13	No	03-Dec-22
521	238	Paisal Amri 1	Buntu Maraja	Bandar Pulau	Asa han	2° 38' 16.235" N	99° 23' 2.387" E	5.18	5.16	112.79	No	13-Dec-22
522	239	Paizah 1	Gunung Berkat	Bandar Pulau	Asa han	2° 39' 24.625" N	99° 21' 40.190" E	1.27	1.24	23.30	No	15-Dec-22
523		Paizah 2	Gunung Berkat	Bandar Pulau	Asa han	2° 38' 30.582" N	99° 22' 14.848" E	1.96	1.94	38.94	No	15-Dec-22
524		Paizah 3	Gunung Berkat	Bandar Pulau	Asa han	2° 38' 33.058" N	99° 22' 15.301" E	0.97	0.93	19.83	No	15-Dec-22
525	240	Pandapota n 1	Gunung Berkat	Bandar Pulau	Asa han	2° 38' 5.118" N	99° 21' 31.819" E	1.00	1.00	20.61	No	12-Dec-22
526		Pandapota n 2	Gunung Berkat	Bandar Pulau	Asa han	2° 38' 52.232" N	99° 22' 0.658" E	2.00	1.99	39.01	No	12-Dec-22
527		Pandapota n 3	Gunung Berkat	Bandar Pulau	Asa han	2° 38' 55.724" N	99° 21' 44.210" E	0.65	0.62	6.97	No	12-Dec-22
528		Pandapota n 4	Gunung Berkat	Bandar Pulau	Asa han	2° 36' 44.599" N	99° 21' 42.829" E	8.69	8.66	186.38	No	12-Dec-22
529		Pandapota n 5	Gunung Berkat	Bandar Pulau	Asa han	2° 38' 45.263" N	99° 21' 19.110" E	1.41	1.39	30.13	No	12-Dec-22
530	241	Partik Silitonga 1	Gonting Malaha	Bandar Pulau	Asa han	2° 41' 36.044" N	99° 24' 40.037" E	0.80	0.79	18.04	No	02-Dec-22
531	242	Passaruddi n 1	Gonting Malaha	Bandar Pulau	Asa han	2° 41' 10.380" N	99° 24' 47.744" E	1.97	1.96	46.53	No	05-Dec-22
532	243	Pindar Sinaga 1	Gunung Berkat	Bandar Pulau	Asa han	2° 38' 48.225" N	99° 21' 53.847" E	0.76	0.74	17.90	No	14-Dec-22
533		Pindar Sinaga 2	Buntu Maraja	Bandar Pulau	Asa han	2° 38' 26.805" N	99° 21' 50.633" E	1.01	0.99	22.92	No	14-Dec-22
534	244	Ponidi 1	Teladan	Tinggi Raja	Asa han	2° 47' 51.974" N	99° 27' 45.315" E	0.65	0.65	12.10	No	20-Dec-22
535	245	Ponimin Marpaung 1	Gonting Malaha	Bandar Pulau	Asa han	2° 41' 52.376" N	99° 25' 51.174" E	0.84	0.82	18.74	No	09-Dec-22



No Petak	No Anggota	Nama Pekebun	Lokasi			GPS Reference		Rincian Areal (Ha)		Produksi TBS Tahunan (MT)	Liabiliti	Tanggal Bergabung
			Desa	Kecamatan	Kabupaten	Latitude	Longitude	Areal Bersertifikat	Areal Tanam			
536	246	Rahmad Hidayat Ritonga 1	Gonting Malaha	Bandar Pulau	Asahan	2° 41' 23.545" N	99° 24' 25.737" E	0.50	0.47	9.08	No	03-Dec-22
537	247	Rahman 1	Teladan	Tinggi Raja	Asahan	2° 47' 2.418" N	99° 28' 41.436" E	0.21	0.21	3.52	No	19-Dec-22
538	248	Rahmat 1	Gunung Berkat	Bandar Pulau	Asahan	2° 38' 36.292" N	99° 21' 27.692" E	1.55	1.55	32.40	No	15-Dec-22
539		Rahmat 2	Gunung Berkat	Bandar Pulau	Asahan	2° 38' 39.274" N	99° 21' 47.780" E	1.00	0.99	21.59	No	15-Dec-22
540	249	Rahmat Syah 1	Teladan	Tinggi Raja	Asahan	2° 47' 12.734" N	99° 27' 50.058" E	1.54	1.53	31.90	No	19-Dec-22
541	250	Bahrul Aruan 1	Teladan	Tinggi Raja	Asahan	2° 47' 3.708" N	99° 27' 53.269" E	1.99	1.98	41.21	No	20-Dec-22
542	251	Darmiyati 1	Teladan	Tinggi Raja	Asahan	2° 46' 39.384" N	99° 29' 11.129" E	1.89	1.85	40.47	No	23-Dec-22
543		Darmiyati 2	Teladan	Tinggi Raja	Asahan	2° 47' 45.697" N	99° 30' 0.134" E	1.97	1.97	46.45	No	23-Dec-22
544	252	Rahman Syarif Aruan 1	Teladan	Tinggi Raja	Asahan	2° 47' 19.068" N	99° 29' 50.173" E	2.00	2.00	42.55	No	19-Dec-22
545		Rahman Syarif Aruan 2	Teladan	Tinggi Raja	Asahan	2° 47' 23.360" N	99° 27' 12.533" E	2.00	2.00	43.97	No	19-Dec-22
546		Rahman Syarif Aruan 3	Suka Makmur	Tinggi Raja	Asahan	2° 47' 2.951" N	99° 28' 3.532" E	2.00	1.98	40.93	No	19-Dec-22
547		Rahman Syarif Aruan 4	Suka Makmur	Tinggi Raja	Asahan	2° 47' 18.696" N	99° 27' 14.144" E	2.00	2.00	43.02	No	19-Dec-22
548	253	Rahmayati Ningsih Aruan 1	Teladan	Tinggi Raja	Asahan	2° 47' 22.152" N	99° 28' 33.554" E	1.09	1.09	23.00	No	22-Dec-22
549		Rahmayati Ningsih Aruan 2	Teladan	Tinggi Raja	Asahan	2° 47' 5.534" N	99° 28' 0.081" E	1.20	1.18	21.24	No	22-Dec-22
550	254	Faisal Armansyah Aruan 1	Teladan	Tinggi Raja	Asahan	2° 46' 53.445" N	99° 28' 9.415" E	1.26	1.22	24.34	No	20-Dec-22
551		Faisal Armansyah Aruan 2	Teladan	Tinggi Raja	Asahan	2° 47' 33.791" N	99° 27' 50.677" E	1.30	1.30	26.56	No	20-Dec-22
552	255	Putri Amanda Aruan 1	Teladan	Tinggi Raja	Asahan	2° 47' 8.086" N	99° 27' 56.695" E	1.61	1.58	32.61	No	19-Dec-22
553	256	Rahmi Esteria Marpaung 1	Buntu Maraja	Bandar Pulau	Asahan	2° 39' 48.550" N	99° 23' 59.845" E	2.00	1.97	46.67	No	14-Dec-22

No Petak	No Anggota	Nama Pekebun	Lokasi			GPS Reference		Rincian Areal (Ha)		Produksi TBS Tahunan (MT)	Liabilitie s	Tang gal Bergabung
			Desa	Kecamatan	Kabupaten	Latitude	Longitud e	Areal Bersertifikat	Areal Tanam			
554	257	Ramadhan Sinurat 1	Gunung Berkat	Bandar Pulau	Asahan	2° 38' 16.216" N	99° 22' 13.103" E	2.03	2.02	35.62	No	12-Dec-22
555		Ramadhan Sinurat 2	Gunung Berkat	Bandar Pulau	Asahan	2° 38' 20.795" N	99° 22' 14.364" E	1.28	1.27	29.63	No	12-Dec-22
556		Ramadhan Sinurat 3	Gunung Berkat	Bandar Pulau	Asahan	2° 38' 47.731" N	99° 22' 21.134" E	1.84	1.80	39.38	No	12-Dec-22
557		Ramadhan Sinurat 4	Gunung Berkat	Bandar Pulau	Asahan	2° 38' 15.284" N	99° 22' 15.994" E	1.50	1.49	27.05	No	12-Dec-22
558	258	Ramadhan i 1	Gonting Malaha	Bandar Pulau	Asahan	2° 42' 34.144" N	99° 27' 32.887" E	1.00	1.00	21.82	No	05-Dec-22
559	259	Ramli Marpaung 1	Gunung Berkat	Bandar Pulau	Asahan	2° 38' 44.617" N	99° 22' 26.304" E	1.17	1.14	25.91	No	12-Dec-22
560		Ramli Marpaung 2	Gunung Berkat	Bandar Pulau	Asahan	2° 38' 37.617" N	99° 22' 29.982" E	1.10	1.05	22.37	No	12-Dec-22
561		Ramli Marpaung 3	Gunung Berkat	Bandar Pulau	Asahan	2° 38' 45.065" N	99° 22' 10.045" E	1.01	0.98	23.19	No	12-Dec-22
562	260	Ratnawati Br. Sitorus 1	Gonting Malaha	Bandar Pulau	Asahan	2° 41' 14.511" N	99° 24' 48.946" E	1.50	1.50	36.24	No	05-Dec-22
563	261	Rian Agung Hidayat Sihombing 1	Gonting Malaha	Bandar Pulau	Asahan	2° 42' 27.653" N	99° 28' 57.581" E	1.48	1.48	27.77	No	03-Dec-22
564	262	Riani Rahayu 1	Gonting Malaha	Bandar Pulau	Asahan	2° 42' 20.804" N	99° 27' 24.679" E	1.31	1.30	26.10	No	10-Dec-22
565	263	Ribut 1	Gonting Malaha	Bandar Pulau	Asahan	2° 42' 7.769" N	99° 26' 21.111" E	0.83	0.83	19.84	No	03-Dec-22
566	264	Risnah 1	Gunung Berkat	Bandar Pulau	Asahan	2° 39' 0.357" N	99° 22' 9.624" E	0.97	0.97	21.03	No	16-Dec-22
567		Risnah 2	Gunung Berkat	Bandar Pulau	Asahan	2° 38' 30.400" N	99° 22' 7.271" E	0.76	0.76	13.70	No	16-Dec-22
568		Risnah 3	Gunung Berkat	Bandar Pulau	Asahan	2° 38' 41.706" N	99° 22' 10.555" E	0.65	0.65	11.84	No	16-Dec-22
569		Risnah 4	Gunung Berkat	Bandar Pulau	Asahan	2° 38' 20.701" N	99° 21' 44.335" E	1.13	1.13	15.43	No	16-Dec-22
570	265	Rizki Antoni 1	Gonting Malaha	Bandar Pulau	Asahan	2° 41' 37.351" N	99° 24' 22.587" E	1.28	1.28	14.46	No	02-Dec-22
571		Rizki Antoni 2	Gonting Malaha	Bandar Pulau	Asahan	2° 41' 42.268" N	99° 24' 22.308" E	1.28	1.28	15.81	No	02-Dec-22

No Petak	No Anggota	Nama Pekebun	Lokasi			GPS Reference		Rincian Areal (Ha)		Produksi TBS Tahunan (MT)	Liabiliti	Tangal Bergabung
			Desa	Kecamatan	Kabupaten	Latitude	Longitude	Areal Bersertifikat	Areal Tanam			
572	266	Robina Br. Panjaitan 1	Gunung Berkat	Bandar Pulau	Asahan	2° 37' 43.404" N	99° 21' 31.471" E	2.00	1.97	42.65	No	14-Dec-22
573	267	Robet Ismail Tambunan 1	Gajah Sakti	Bandar Pulau	Asahan	2° 40' 24.118" N	99° 26' 18.875" E	1.82	1.82	39.17	No	14-Dec-22
574	268	Rodi Akbar Boliha 1	Buntu Maraja	Bandar Pulau	Asahan	2° 39' 19.560" N	99° 24' 16.160" E	4.85	4.84	109.43	No	17-Dec-22
575	269	Ardin Simanjuntak 1	Gunung Berkat	Bandar Pulau	Asahan	2° 37' 5.568" N	99° 21' 49.241" E	1.93	1.92	23.49	No	13-Dec-22
576		Ardin Simanjuntak 2	Gunung Berkat	Bandar Pulau	Asahan	2° 36' 23.817" N	99° 21' 55.029" E	1.18	1.18	24.01	No	13-Dec-22
577	270	Roi Linardo Simanjuntak 1	Gunung Berkat	Bandar Pulau	Asahan	2° 36' 9.383" N	99° 22' 22.794" E	2.02	2.01	25.42	No	08-Dec-22
578		Roi Linardo Simanjuntak 2	Gunung Berkat	Bandar Pulau	Asahan	2° 36' 11.942" N	99° 22' 24.469" E	1.95	1.91	24.26	No	08-Dec-22
579		Roi Linardo Simanjuntak 3	Gunung Berkat	Bandar Pulau	Asahan	2° 36' 15.363" N	99° 22' 25.727" E	2.01	2.01	25.24	No	08-Dec-22
580		Roi Linardo Simanjuntak 4	Gunung Berkat	Bandar Pulau	Asahan	2° 37' 15.804" N	99° 21' 52.246" E	2.06	2.02	41.25	No	08-Dec-22
581	271	Rojali Silalahi 1	Buntu Maraja	Bandar Pulau	Asahan	2° 38' 47.135" N	99° 23' 20.634" E	1.33	1.32	29.95	No	05-Dec-22
582	272	Rosidin Naiborhu 1	Gonting Malaha	Bandar Pulau	Asahan	2° 42' 14.088" N	99° 24' 37.181" E	1.00	0.99	23.82	No	10-Dec-22
583	273	Rosita Panjaitan 1	Buntu Maraja	Bandar Pulau	Asahan	2° 39' 37.792" N	99° 23' 2.634" E	1.98	1.96	44.63	No	04-Dec-22
584	274	Rubinam 1	Buntu Maraja	Bandar Pulau	Asahan	2° 39' 16.108" N	99° 22' 46.328" E	0.92	0.90	17.18	No	06-Dec-22
585	275	Rudi Saptono 1	Gonting Malaha	Bandar Pulau	Asahan	2° 42' 11.736" N	99° 26' 32.477" E	1.95	1.94	38.17	No	03-Dec-22
586	276	Rusdin Butar-Butar 1	Gonting Malaha	Bandar Pulau	Asahan	2° 42' 4.647" N	99° 26' 5.109" E	0.82	0.78	14.49	No	03-Dec-22
587	277	Rusmiati 1	Gonting Malaha	Bandar Pulau	Asahan	2° 41' 40.127" N	99° 24' 48.674" E	0.54	0.50	9.59	No	03-Dec-22
588	278	Rusmin 1	Gonting Malaha	Bandar Pulau	Asahan	2° 41' 11.027" N	99° 24' 39.190" E	2.00	2.00	37.94	No	02-Dec-22

No Petak	No Anggota	Nama Pekebun	Lokasi			GPS Reference		Rincian Areal (Ha)		Produksi TBS Tahunan (MT)	Liabiliti	Tangal Bergabung
			Desa	Kecamatan	Kabupaten	Latitude	Longitude	Areal Bersertifikat	Areal Tanam			
589	279	Rustam Manurung 1	Gonting Malaha	Bandar Pulau	Asahan	2° 41' 28.779" N	99° 25' 0.865" E	1.88	1.86	36.47	No	01-Dec-22
590	280	Sabariwan syah Tambunan 1	Gunung Berkat	Bandar Pulau	Asahan	2° 37' 5.469" N	99° 21' 3.328" E	1.85	1.85	40.92	No	12-Dec-22
591		Sabariwan syah Tambunan 2	Gunung Berkat	Bandar Pulau	Asahan	2° 37' 0.558" N	99° 21' 3.008" E	1.85	1.82	20.06	No	12-Dec-22
592		Sabariwan syah Tambunan 3	Gunung Berkat	Bandar Pulau	Asahan	2° 36' 49.392" N	99° 21' 0.726" E	2.00	1.99	32.12	No	12-Dec-22
593		Sabariwan syah Tambunan 4	Gunung Berkat	Bandar Pulau	Asahan	2° 36' 50.332" N	99° 21' 4.004" E	1.83	1.80	34.26	No	12-Dec-22
594	281	Sabda Hidayah Sitorus 1	Gunung Berkat	Bandar Pulau	Asahan	2° 38' 3.830" N	99° 21' 53.734" E	2.09	2.07	47.00	No	15-Dec-22
595	282	Safii 1	Gonting Malaha	Bandar Pulau	Asahan	2° 41' 41.981" N	99° 24' 36.182" E	0.60	0.56	11.46	No	05-Dec-22
596	283	Jainun 1	Gunung Berkat	Bandar Pulau	Asahan	2° 38' 30.838" N	99° 21' 9.097" E	0.82	0.82	9.20	No	12-Dec-22
597		Jainun 2	Gunung Berkat	Bandar Pulau	Asahan	2° 37' 57.874" N	99° 21' 30.796" E	1.01	1.00	18.41	No	12-Dec-22
598		Jainun 3	Buntu Maraja	Bandar Pulau	Asahan	2° 39' 35.564" N	99° 23' 55.083" E	1.49	1.49	31.32	No	12-Dec-22
599		Jainun 4	Buntu Maraja	Bandar Pulau	Asahan	2° 40' 20.719" N	99° 24' 8.436" E	2.09	2.09	49.51	No	12-Dec-22
600	284	Sagap Zen Sihombing 1	Buntu Maraja	Bandar Pulau	Asahan	2° 39' 21.777" N	99° 23' 13.479" E	2.51	2.48	50.48	No	08-Dec-22
601		Sagap Zen Sihombing 2	Buntu Maraja	Bandar Pulau	Asahan	2° 38' 18.673" N	99° 23' 4.607" E	2.28	2.28	48.41	No	08-Dec-22
602		Sagap Zen Sihombing 3	Buntu Maraja	Bandar Pulau	Asahan	2° 39' 47.853" N	99° 23' 5.358" E	1.99	1.99	36.01	No	08-Dec-22
603		Sagap Zen Sihombing 4	Buntu Maraja	Bandar Pulau	Asahan	2° 39' 36.242" N	99° 24' 14.424" E	1.37	1.36	29.45	No	08-Dec-22
604		Sagap Zen Sihombing 5	Buntu Maraja	Bandar Pulau	Asahan	2° 38' 30.231" N	99° 23' 6.035" E	1.55	1.52	31.80	No	08-Dec-22
605		Sagap Zen Sihombing 6	Buntu Maraja	Bandar Pulau	Asahan	2° 38' 28.325" N	99° 23' 9.393" E	1.62	1.60	33.26	No	08-Dec-22

No Petak	No Anggota	Nama Pekebun	Lokasi			GPS Reference		Rincian Areal (Ha)		Produksi TBS Tahunan (MT)	Liabilitie s	Tang gal Bergabung
			Desa	Kecamatan	Kab upat en	Latitude	Longitud e	Areal Berserti fikat	Areal Tanam			
606		Sagap Zen Sihombing 7	Gunung Berkat	Bandar Pulau	Asa han	2° 38' 33.651" N	99° 21' 12.776" E	1.77	1.74	35.71	No	08-Dec-22
607		Sagap Zen Sihombing 8	Gajah Sakti	Bandar Pulau	Asa han	2° 40' 14.388" N	99° 24' 44.886" E	1.97	1.94	44.82	No	08-Dec-22
608	285	Sagiyem 1	Teladan	Tinggi Raja	Asa han	2° 47' 19.644" N	99° 28' 39.836" E	0.58	0.58	11.78	No	19-Dec-22
609	286	Sahbandi Marpaung 1	Buntu Maraja	Bandar Pulau	Asa han	2° 40' 19.315" N	99° 23' 37.767" E	2.00	1.99	43.00	No	13-Dec-22
610		Sahbandi Marpaung 2	Buntu Maraja	Bandar Pulau	Asa han	2° 39' 32.099" N	99° 22' 38.505" E	2.43	2.43	48.84	No	13-Dec-22
611	287	Sahlan 1	Gonting Malaha	Bandar Pulau	Asa han	2° 41' 43.607" N	99° 23' 29.598" E	1.61	1.60	31.44	No	03-Dec-22
612		Sahlan 2	Gonting Malaha	Bandar Pulau	Asa han	2° 41' 20.790" N	99° 23' 20.080" E	1.00	1.00	17.81	No	03-Dec-22
613		Sahlan 3	Gonting Malaha	Bandar Pulau	Asa han	2° 41' 40.652" N	99° 23' 29.182" E	1.00	1.00	19.08	No	03-Dec-22
614		Sahlan 4	Gonting Malaha	Bandar Pulau	Asa han	2° 41' 46.824" N	99° 24' 46.027" E	0.58	0.58	13.54	No	03-Dec-22
615		Sahlan 5	Gonting Malaha	Bandar Pulau	Asa han	2° 41' 15.442" N	99° 23' 22.956" E	1.50	1.48	30.32	No	03-Dec-22
616	288	Sahrrial Marpaung 1	Buntu Maraja	Bandar Pulau	Asa han	2° 38' 45.758" N	99° 23' 6.598" E	2.00	1.97	44.24	No	16-Dec-22
617		Sahrrial Marpaung 2	Buntu Maraja	Bandar Pulau	Asa han	2° 39' 50.477" N	99° 22' 52.412" E	1.30	1.30	27.20	No	16-Dec-22
618	289	Sahrulsyah Panjaitan 1	Gonting Malaha	Bandar Pulau	Asa han	2° 42' 24.988" N	99° 25' 33.842" E	1.29	1.26	26.89	No	03-Dec-22
619	290	Saiful Bahri Sitorus 1	Gonting Malaha	Bandar Pulau	Asa han	2° 41' 31.112" N	99° 23' 37.918" E	1.00	1.00	18.84	No	09-Dec-22
620	291	Saifullah Sitorus 1	Gonting Malaha	Bandar Pulau	Asa han	2° 41' 49.784" N	99° 24' 52.008" E	0.92	0.89	18.78	No	05-Dec-22
621		Saifullah Sitorus 2	Gonting Malaha	Bandar Pulau	Asa han	2° 41' 39.857" N	99° 24' 38.495" E	0.50	0.50	10.90	No	05-Dec-22
622	292	Saiman Marpaung 1	Gonting Malaha	Bandar Pulau	Asa han	2° 42' 7.985" N	99° 25' 56.636" E	2.64	2.64	57.25	No	09-Dec-22
623		Saiman Marpaung 2	Gonting Malaha	Bandar Pulau	Asa han	2° 42' 8.235" N	99° 25' 21.975" E	1.20	1.18	22.21	No	09-Dec-22



No Petak	No Anggota	Nama Pekebun	Lokasi			GPS Reference		Rincian Areal (Ha)		Produksi TBS Tahunan (MT)	Liabilitie s	Tang gal Bergabung
			Desa	Kecamatan	Kabupaten	Latitude	Longitude	Areal Bersertifikat	Areal Tanam			
624		Saiman Marpaung 3	Gonting Malaha	Bandar Pulau	Asahan	2° 41' 22.855" N	99° 24' 11.959" E	1.39	1.38	26.08	No	09-Dec-22
625		Saiman Marpaung 4	Gonting Malaha	Bandar Pulau	Asahan	2° 41' 21.021" N	99° 24' 8.653" E	1.30	1.29	26.03	No	09-Dec-22
626		Saiman Marpaung 5	Gonting Malaha	Bandar Pulau	Asahan	2° 42' 20.557" N	99° 25' 27.197" E	7.08	7.07	142.61	No	09-Dec-22
627	293	Nurainun Sinurat 1	Gonting Malaha	Bandar Pulau	Asahan	2° 41' 48.233" N	99° 24' 59.176" E	1.51	1.51	34.17	No	02-Dec-22
628		Nurainun Sinurat 2	Gonting Malaha	Bandar Pulau	Asahan	2° 42' 13.646" N	99° 26' 21.176" E	1.57	1.55	37.85	No	02-Dec-22
629		Nurainun Sinurat 3	Gonting Malaha	Bandar Pulau	Asahan	2° 42' 10.461" N	99° 25' 47.188" E	1.81	1.80	36.55	No	02-Dec-22
630		Nurainun Sinurat 4	Gonting Malaha	Bandar Pulau	Asahan	2° 42' 0.331" N	99° 26' 3.016" E	1.01	1.00	21.29	No	02-Dec-22
631		Nurainun Sinurat 5	Gonting Malaha	Bandar Pulau	Asahan	2° 42' 8.197" N	99° 25' 11.573" E	0.80	0.80	18.02	No	02-Dec-22
632		Nurainun Sinurat 6	Gonting Malaha	Bandar Pulau	Asahan	2° 41' 24.860" N	99° 24' 58.962" E	1.50	1.48	30.90	No	02-Dec-22
633	294	Salfiah 1	Gonting Malaha	Bandar Pulau	Asahan	2° 42' 1.445" N	99° 23' 3.251" E	1.81	1.80	39.08	No	07-Dec-22
634	295	Saman Butar-Butar 1	Gunung Berkat	Bandar Pulau	Asahan	2° 39' 17.224" N	99° 21' 38.468" E	2.00	2.00	37.82	No	12-Dec-22
635	296	Saman Muda Siregar 1	Gunung Berkat	Bandar Pulau	Asahan	2° 39' 18.741" N	99° 22' 25.266" E	1.00	0.99	18.58	No	16-Dec-22
636		Saman Muda Siregar 2	Gunung Berkat	Bandar Pulau	Asahan	2° 39' 4.250" N	99° 22' 29.089" E	1.05	1.04	19.01	No	16-Dec-22
637		Saman Muda Siregar 3	Gunung Berkat	Bandar Pulau	Asahan	2° 38' 59.248" N	99° 22' 31.954" E	1.08	1.07	20.22	No	16-Dec-22
638		Saman Muda Siregar 4	Gunung Berkat	Bandar Pulau	Asahan	2° 39' 3.636" N	99° 22' 26.889" E	1.05	1.02	22.86	No	16-Dec-22
639	297	Sammah Panjaitan 1	Gonting Malaha	Bandar Pulau	Asahan	2° 41' 33.112" N	99° 24' 52.530" E	1.23	1.22	26.15	No	01-Dec-22
640	298	Sammi 1	Gunung Berkat	Bandar Pulau	Asahan	2° 38' 55.939" N	99° 21' 52.703" E	2.03	2.01	48.90	No	10-Dec-22
641	299	Sanah Naibaho 1	Gonting Malaha	Bandar Pulau	Asahan	2° 41' 47.833" N	99° 24' 43.617" E	1.95	1.95	38.51	No	02-Dec-22





No Petak	No Anggota	Nama Pekebun	Lokasi			GPS Reference		Rincian Areal (Ha)		Produksi TBS Tahunan (MT)	Liabiliti	Tanggal Bergabung
			Desa	Kecamatan	Kabupaten	Latitude	Longitude	Areal Bersertifikat	Areal Tanam			
642		Sanah Naibaho 2	Gonting Malaha	Bandar Pulau	Asahan	2° 41' 17.112" N	99° 24' 27.227" E	0.91	0.91	21.35	No	02-Dec-22
643	300	Sanjaya Napitupulu 1	Buntu Maraja	Bandar Pulau	Asahan	2° 37' 17.325" N	99° 21' 20.518" E	2.93	2.93	61.48	No	17-Dec-22
644		Sanjaya Napitupulu 2	Gunung Berkat	Bandar Pulau	Asahan	2° 37' 17.181" N	99° 21' 15.999" E	1.99	1.99	37.73	No	17-Dec-22
645	301	Saprizal Situmoran g 1	Gonting Malaha	Bandar Pulau	Asahan	2° 42' 8.668" N	99° 24' 50.097" E	0.80	0.80	15.46	No	07-Dec-22
646		Saprizal Situmoran g 2	Gonting Malaha	Bandar Pulau	Asahan	2° 41' 23.770" N	99° 24' 27.693" E	0.50	0.49	9.57	No	07-Dec-22
647	302	Saptari 1	Gonting Malaha	Bandar Pulau	Asahan	2° 41' 16.531" N	99° 24' 54.410" E	0.82	0.78	14.80	No	04-Dec-22
648	303	Sardi 1	Teladan	Tinggi Raja	Asahan	2° 46' 58.202" N	99° 29' 22.727" E	0.43	0.43	8.69	No	19-Dec-22
649	304	Sariono 1	Gonting Malaha	Bandar Pulau	Asahan	2° 41' 31.187" N	99° 23' 40.840" E	0.43	0.40	5.17	No	09-Dec-22
650	305	Sarmidi 1	Gonting Malaha	Bandar Pulau	Asahan	2° 41' 20.605" N	99° 24' 48.302" E	1.16	1.15	24.03	No	08-Dec-22
651	306	Sartika Sitorus 1	Buntu Maraja	Bandar Pulau	Asahan	2° 38' 46.296" N	99° 23' 18.909" E	1.51	1.50	34.25	No	17-Dec-22
652		Sartika Sitorus 2	Buntu Maraja	Bandar Pulau	Asahan	2° 39' 13.116" N	99° 24' 3.716" E	0.85	0.81	18.97	No	17-Dec-22
653	307	Simson Samosir 1	Gonting Malaha	Bandar Pulau	Asahan	2° 42' 11.705" N	99° 25' 25.460" E	0.60	0.59	12.00	No	03-Dec-22
654		Simson Samosir 2	Gonting Malaha	Bandar Pulau	Asahan	2° 42' 9.067" N	99° 25' 25.425" E	0.74	0.74	14.77	No	03-Dec-22
655	308	Siti Habibah 1	Gunung Berkat	Bandar Pulau	Asahan	2° 39' 13.604" N	99° 21' 53.335" E	1.00	0.99	20.16	No	12-Dec-22
656	309	Siti Nurwasilah 1	Gunung Berkat	Bandar Pulau	Asahan	2° 39' 6.700" N	99° 21' 51.447" E	1.30	1.30	30.46	No	12-Dec-22
657	310	Sitirilom Rambe 1	Gunung Berkat	Bandar Pulau	Asahan	2° 39' 30.414" N	99° 22' 26.637" E	0.37	0.35	8.22	No	13-Dec-22
658	311	Soeardy 1	Gonting Malaha	Bandar Pulau	Asahan	2° 41' 1.621" N	99° 23' 47.395" E	2.00	1.99	39.31	No	08-Dec-22
659		Soeardy 2	Gonting Malaha	Bandar Pulau	Asahan	2° 41' 38.308" N	99° 23' 10.949" E	1.64	1.63	38.09	No	08-Dec-22

No Petak	No Anggota	Nama Pekebun	Lokasi			GPS Reference		Rincian Areal (Ha)		Produksi TBS Tahunan (MT)	Liabilitie s	Tang gal Bergabung
			Desa	Kecamatan	Kabupaten	Latitude	Longitude	Areal Bersertifikat	Areal Tanam			
660	312	Sofian Sitorus 1	Gunung Berkat	Bandar Pulau	Asahan	2° 38' 17.598" N	99° 21' 28.402" E	1.94	1.94	37.05	No	10-Dec-22
661	313	Suginah 1	Gonting Malaha	Bandar Pulau	Asahan	2° 42' 9.934" N	99° 24' 34.691" E	1.33	1.32	30.05	No	09-Dec-22
662	314	Sopian Sitorus 1	Gunung Berkat	Bandar Pulau	Asahan	2° 38' 13.727" N	99° 22' 3.958" E	1.11	1.11	25.50	No	10-Dec-22
663		Sopian Sitorus 2	Gunung Berkat	Bandar Pulau	Asahan	2° 39' 0.316" N	99° 22' 46.432" E	2.00	1.99	37.37	No	10-Dec-22
664		Sopian Sitorus 3	Buntu Maraja	Bandar Pulau	Asahan	2° 39' 13.149" N	99° 22' 36.957" E	1.04	1.01	20.50	No	10-Dec-22
665		Sopian Sitorus 4	Buntu Maraja	Bandar Pulau	Asahan	2° 39' 19.034" N	99° 23' 7.567" E	1.91	1.90	41.61	No	10-Dec-22
666		Sopian Sitorus 5	Gunung Berkat	Bandar Pulau	Asahan	2° 39' 16.298" N	99° 22' 3.480" E	1.48	1.48	15.56	No	10-Dec-22
667		Sopian Sitorus 6	Buntu Maraja	Bandar Pulau	Asahan	2° 39' 21.793" N	99° 23' 9.645" E	0.82	0.82	16.05	No	10-Dec-22
668		Sopian Sitorus 7	Gunung Berkat	Bandar Pulau	Asahan	2° 38' 18.567" N	99° 22' 3.471" E	1.85	1.85	43.19	No	10-Dec-22
669		Sopian Sitorus 8	Gunung Berkat	Bandar Pulau	Asahan	2° 38' 42.198" N	99° 22' 26.498" E	1.03	1.01	22.78	No	10-Dec-22
670	315	Sri Purdianti 1	Gonting Malaha	Bandar Pulau	Asahan	2° 42' 17.671" N	99° 26' 20.961" E	1.39	1.38	31.64	No	08-Dec-22
671	316	Sri Wahyuni Dusun II 1	Gonting Malaha	Bandar Pulau	Asahan	2° 42' 23.855" N	99° 25' 8.364" E	2.00	1.99	46.10	No	03-Dec-22
672	317	Sri Wahyuni Dusun III 1	Gonting Malaha	Bandar Pulau	Asahan	2° 42' 5.959" N	99° 25' 13.299" E	1.65	1.63	35.62	No	10-Dec-22
673	318	Suandi Tambunan 1	Buntu Maraja	Bandar Pulau	Asahan	2° 40' 53.396" N	99° 24' 15.597" E	0.47	0.47	10.85	No	13-Dec-22
674		Suandi Tambunan 2	Buntu Maraja	Bandar Pulau	Asahan	2° 41' 8.529" N	99° 24' 24.728" E	1.96	1.96	45.84	No	13-Dec-22
675		Suandi Tambunan 3	Buntu Maraja	Bandar Pulau	Asahan	2° 40' 53.339" N	99° 24' 6.619" E	1.00	0.97	21.63	No	13-Dec-22
676		Suandi Tambunan 4	Buntu Maraja	Bandar Pulau	Asahan	2° 41' 9.047" N	99° 24' 29.034" E	0.96	0.96	14.38	No	13-Dec-22
677	319	Suarno 1	Gonting Malaha	Bandar Pulau	Asahan	2° 42' 19.631" N	99° 24' 50.156" E	0.57	0.56	13.30	No	08-Dec-22

No Petak	No Anggota	Nama Pekebun	Lokasi			GPS Reference		Rincian Areal (Ha)		Produksi TBS Tahunan (MT)	Liabilitie s	Tang gal Bergabung
			Desa	Kecamatan	Kab upat en	Latitude	Longitud e	Areal Berserti fikat	Areal Tanam			
678		Suarno 2	Gonting Malaha	Bandar Pulau	Asa han	2° 42' 19.547" N	99° 24' 46.076" E	1.66	1.61	38.30	No	08-Dec-22
679	320	Subandi 1	Gonting Malaha	Bandar Pulau	Asa han	2° 42' 34.355" N	99° 27' 40.504" E	0.98	0.96	19.41	No	09-Dec-22
680	321	Sugeng 1	Teladan	Tinggi Raja	Asa han	2° 47' 27.814" N	99° 28' 32.724" E	0.30	0.29	5.62	No	19-Dec-22
681	322	Sugiman 1	Gonting Malaha	Bandar Pulau	Asa han	2° 41' 20.212" N	99° 24' 5.898" E	2.56	2.56	59.33	No	02-Dec-22
682	323	Suginem 1	Teladan	Tinggi Raja	Asa han	2° 46' 57.800" N	99° 27' 58.646" E	0.62	0.59	10.87	No	19-Dec-22
683	324	Sugiran 1	Gonting Malaha	Bandar Pulau	Asa han	2° 41' 54.489" N	99° 23' 4.503" E	0.94	0.93	19.69	No	04-Dec-22
684	325	Suharni 1	Teladan	Tinggi Raja	Asa han	2° 47' 3.894" N	99° 28' 27.828" E	0.52	0.52	11.08	No	19-Dec-22
685	326	Suhertik 1	Gonting Malaha	Bandar Pulau	Asa han	2° 41' 20.693" N	99° 23' 44.151" E	0.51	0.50	11.32	No	04-Dec-22
686		Suhertik 2	Gonting Malaha	Bandar Pulau	Asa han	2° 41' 9.923" N	99° 24' 17.388" E	1.00	0.99	23.09	No	04-Dec-22
687		Suhertik 3	Gonting Malaha	Bandar Pulau	Asa han	2° 41' 11.912" N	99° 24' 19.369" E	1.00	0.99	23.04	No	04-Dec-22
688	327	Suib Manurung 1	Gunung Berkat	Bandar Pulau	Asa han	2° 38' 18.198" N	99° 22' 30.370" E	1.13	1.13	23.86	No	13-Dec-22
689	328	Sukimin 1	Teladan	Tinggi Raja	Asa han	2° 47' 24.492" N	99° 28' 19.205" E	0.66	0.63	11.54	No	22-Dec-22
690	329	Sulasmı 1	Gonting Malaha	Bandar Pulau	Asa han	2° 41' 38.727" N	99° 24' 53.741" E	0.62	0.61	13.60	No	06-Dec-22
691	330	Sumini Br Manurung 1	Gonting Malaha	Bandar Pulau	Asa han	2° 41' 31.848" N	99° 24' 59.128" E	1.13	1.12	22.30	No	01-Dec-22
692	331	Sunardi 1	Gonting Malaha	Bandar Pulau	Asa han	2° 42' 17.076" N	99° 25' 4.229" E	1.00	1.00	20.69	No	07-Dec-22
693		Sunardi 2	Gonting Malaha	Bandar Pulau	Asa han	2° 42' 6.155" N	99° 25' 1.004" E	1.73	1.70	39.11	No	07-Dec-22
694	332	Suparsih 1	Gonting Malaha	Bandar Pulau	Asa han	2° 41' 53.486" N	99° 25' 12.022" E	0.85	0.81	17.88	No	09-Dec-22
695	333	Supian 1	Gonting Malaha	Bandar Pulau	Asa han	2° 41' 15.173" N	99° 23' 59.141" E	0.90	0.90	17.34	No	05-Dec-22

No Petak	No Anggota	Nama Pekebun	Lokasi			GPS Reference		Rincian Areal (Ha)		Produksi TBS Tahunan (MT)	Liabiliti	Tanggal Bergabung
			Desa	Kecamatan	Kabupaten	Latitude	Longitude	Areal Bersertifikat	Areal Tanam			
696	334	Supiatik 1	Gonting Malaha	Bandar Pulau	Asahan	2° 41' 54.007" N	99° 25' 14.047" E	0.73	0.69	12.57	No	03-Dec-22
697	335	Supiono 1	Gonting Malaha	Bandar Pulau	Asahan	2° 41' 46.095" N	99° 25' 31.577" E	1.00	1.00	11.75	No	08-Dec-22
698		Supiono 2	Gonting Malaha	Bandar Pulau	Asahan	2° 42' 3.298" N	99° 25' 19.581" E	0.79	0.77	10.83	No	08-Dec-22
699	336	Supriani 1	Gunung Berkat	Bandar Pulau	Asahan	2° 38' 40.519" N	99° 21' 26.227" E	0.95	0.95	21.66	No	12-Dec-22
700	337	Suriani 1	Teladan	Tinggi Raja	Asahan	2° 46' 57.477" N	99° 27' 53.313" E	0.95	0.95	17.64	No	25-Dec-22
701	338	Suriyono 1	Teladan	Tinggi Raja	Asahan	2° 47' 26.269" N	99° 28' 33.006" E	0.59	0.57	10.35	No	20-Dec-22
702	339	Surioto 1	Gonting Malaha	Bandar Pulau	Asahan	2° 41' 53.381" N	99° 24' 4.588" E	0.75	0.74	16.18	No	03-Dec-22
703	340	Suriyadi 1	Teladan	Tinggi Raja	Asahan	2° 47' 9.285" N	99° 28' 43.762" E	0.74	0.72	14.92	No	21-Dec-22
704	341	Suriyani 1	Gonting Malaha	Bandar Pulau	Asahan	2° 42' 33.125" N	99° 27' 35.752" E	1.73	1.70	35.39	No	10-Dec-22
705	342	Suriyanto 1	Gonting Malaha	Bandar Pulau	Asahan	2° 41' 44.633" N	99° 25' 29.726" E	1.00	0.97	21.48	No	02-Dec-22
706	343	Suryani 1	Teladan	Tinggi Raja	Asahan	2° 47' 2.101" N	99° 27' 46.193" E	0.82	0.82	16.66	No	20-Dec-22
707	344	Surman Romadani Sirait 1	Gunung Berkat	Bandar Pulau	Asahan	2° 38' 22.254" N	99° 22' 9.826" E	3.39	3.36	74.26	No	13-Dec-22
708	345	Susanti 1	Gonting Malaha	Bandar Pulau	Asahan	2° 42' 0.155" N	99° 24' 0.318" E	0.76	0.76	13.12	No	08-Dec-22
709	346	Susedi 1	Gonting Malaha	Bandar Pulau	Asahan	2° 42' 22.228" N	99° 24' 35.073" E	0.71	0.71	14.69	No	04-Dec-22
710	347	Sutan Siregar 1	Gonting Malaha	Bandar Pulau	Asahan	2° 42' 7.828" N	99° 27' 38.640" E	0.88	0.88	16.86	No	01-Dec-22
711	348	Sutardi 1	Gonting Malaha	Bandar Pulau	Asahan	2° 42' 31.785" N	99° 27' 23.137" E	1.00	0.97	19.76	No	10-Dec-22
712		Sutardi 2	Gonting Malaha	Bandar Pulau	Asahan	2° 41' 48.410" N	99° 24' 20.312" E	0.87	0.83	15.64	No	10-Dec-22
713	349	Sutiyeem 1	Gonting Malaha	Bandar Pulau	Asahan	2° 41' 47.201" N	99° 24' 41.184" E	0.53	0.52	10.91	No	03-Dec-22

No Petak	No Anggota	Nama Pekebun	Lokasi			GPS Reference		Rincian Areal (Ha)		Produksi TBS Tahunan (MT)	Liabiliti	Tang Gal Bergabung
			Desa	Kecamatan	Kabupaten	Latitude	Longitude	Areal Bersertifikat	Areal Tanam			
714	350	Syafrizal Naiborhu 1	Gonting Malaha	Bandar Pulau	Asahan	2° 42' 14.882" N	99° 25' 49.761" E	0.40	0.36	8.18	No	06-Dec-22
715	351	Syahmidi Damanik 1	Gunung Berkat	Bandar Pulau	Asahan	2° 38' 58.691" N	99° 21' 19.674" E	0.75	0.75	16.37	No	14-Dec-22
716	352	Syahputra Rangkuti 1	Gonting Malaha	Bandar Pulau	Asahan	2° 41' 20.690" N	99° 24' 40.392" E	0.75	0.74	14.03	No	02-Dec-22
717	353	Syahrial Panjaitan 1	Gonting Malaha	Bandar Pulau	Asahan	2° 41' 57.632" N	99° 26' 11.932" E	0.93	0.93	19.73	No	17-Dec-22
718	354	Syahrul Manurung 1	Gonting Malaha	Bandar Pulau	Asahan	2° 40' 59.469" N	99° 23' 53.437" E	1.70	1.70	35.69	No	09-Dec-22
719	355	Syamsul 1	Buntu Maraja	Bandar Pulau	Asahan	2° 39' 0.706" N	99° 21' 31.276" E	1.16	1.13	21.16	No	12-Dec-22
720	356	Syeh Mariani Br Marpaung 1	Buntu Maraja	Bandar Pulau	Asahan	2° 39' 40.641" N	99° 24' 27.400" E	1.56	1.53	34.64	No	15-Dec-22
721	357	Syuriada Sirait 1	Gunung Berkat	Bandar Pulau	Asahan	2° 38' 14.006" N	99° 21' 28.202" E	1.90	1.89	43.47	No	16-Dec-22
722	358	Syuryani Sirait 1	Gunung Berkat	Bandar Pulau	Asahan	2° 38' 19.214" N	99° 22' 6.838" E	1.05	1.03	23.70	No	13-Dec-22
723	359	Sarlina 1	Gunung Berkat	Bandar Pulau	Asahan	2° 38' 15.379" N	99° 21' 22.128" E	1.35	1.35	25.78	No	12-Dec-22
724	360	Sulastri 1	Gonting Malaha	Bandar Pulau	Asahan	2° 42' 21.117" N	99° 26' 19.357" E	1.00	0.98	19.18	No	05-Dec-22
725	361	Sutarmin 1	Gonting Malaha	Bandar Pulau	Asahan	2° 42' 39.369" N	99° 28' 7.695" E	0.84	0.80	14.57	No	10-Dec-22
726		Sutarmin 2	Gonting Malaha	Bandar Pulau	Asahan	2° 42' 38.222" N	99° 28' 5.636" E	1.50	1.46	34.27	No	10-Dec-22
727	362	Tamrin Manurung 1	Gonting Malaha	Bandar Pulau	Asahan	2° 41' 26.801" N	99° 24' 41.700" E	1.21	1.20	23.95	No	08-Dec-22
728	363	Tamrin Marpaung 1	Gunung Berkat	Bandar Pulau	Asahan	2° 39' 9.848" N	99° 21' 52.323" E	0.80	0.77	14.75	No	16-Dec-22
729		Tamrin Marpaung 2	Gunung Berkat	Bandar Pulau	Asahan	2° 39' 12.104" N	99° 21' 51.950" E	0.79	0.75	13.27	No	16-Dec-22
730	364	Tariono 1	Gonting Malaha	Bandar Pulau	Asahan	2° 41' 43.062" N	99° 24' 25.259" E	1.12	1.09	13.26	No	07-Dec-22
731	365	Tatun Maulfi Ahmad 1	Gonting Malaha	Bandar Pulau	Asahan	2° 41' 34.801" N	99° 24' 13.172" E	1.36	1.35	21.81	No	10-Dec-22



No Petak	No Anggota	Nama Pekebun	Lokasi			GPS Reference		Rincian Areal (Ha)		Produksi TBS Tahunan (MT)	Liabiliti	Tangal Bergabung
			Desa	Kecamatan	Kabupaten	Latitude	Longitude	Areal Bersertifikat	Areal Tanam			
732	366	Tomi Yudha Prastya 1	Gonting Malaha	Bandar Pulau	Asahan	2° 42' 13.844" N	99° 24' 41.549" E	1.00	0.96	17.24	No	06-Dec-22
733	367	Tuah Hari Kandi 1	Gonting Malaha	Bandar Pulau	Asahan	2° 42' 4.519" N	99° 25' 24.004" E	0.58	0.54	12.94	No	08-Dec-22
734		Tuah Hari Kandi 2	Gonting Malaha	Bandar Pulau	Asahan	2° 42' 13.092" N	99° 25' 21.882" E	0.82	0.81	16.14	No	08-Dec-22
735	368	Tugio 1	Teladan	Tinggi Raja	Asahan	2° 47' 17.123" N	99° 28' 25.417" E	0.38	0.37	7.42	No	19-Dec-22
736	369	Tuijan 1	Gonting Malaha	Bandar Pulau	Asahan	2° 42' 3.554" N	99° 25' 17.572" E	1.00	0.95	18.60	No	03-Dec-22
737	370	Tukijo 1	Gonting Malaha	Bandar Pulau	Asahan	2° 41' 13.970" N	99° 24' 8.823" E	0.92	0.91	19.25	No	10-Dec-22
738	371	Tukimin 1	Teladan	Tinggi Raja	Asahan	2° 47' 7.820" N	99° 28' 48.497" E	0.50	0.49	10.20	No	20-Dec-22
739		Tukimin 2	Teladan	Tinggi Raja	Asahan	2° 47' 17.499" N	99° 27' 40.942" E	0.85	0.83	16.55	No	20-Dec-22
740	372	Tumtum 1	Teladan	Tinggi Raja	Asahan	2° 47' 28.936" N	99° 28' 9.717" E	0.98	0.98	19.82	No	19-Dec-22
741	373	Turah 1	Buntu Maraja	Bandar Pulau	Asahan	2° 39' 57.918" N	99° 25' 7.148" E	1.50	1.49	32.27	No	14-Dec-22
742		Turah 2	Gajah Sakti	Bandar Pulau	Asahan	2° 39' 41.314" N	99° 24' 36.826" E	0.71	0.71	14.76	No	14-Dec-22
743		Turah 3	Buntu Maraja	Bandar Pulau	Asahan	2° 40' 18.076" N	99° 24' 32.298" E	0.54	0.54	11.04	No	14-Dec-22
744		Turah 4	Buntu Maraja	Bandar Pulau	Asahan	2° 41' 21.050" N	99° 26' 2.570" E	1.74	1.71	26.74	No	14-Dec-22
745		Turah 5	Buntu Maraja	Bandar Pulau	Asahan	2° 39' 54.009" N	99° 24' 30.771" E	2.27	2.26	49.93	No	14-Dec-22
746		Turah 6	Buntu Maraja	Bandar Pulau	Asahan	2° 40' 45.023" N	99° 25' 14.451" E	1.74	1.73	35.16	No	14-Dec-22
747		Turah 7	Gajah Sakti	Bandar Pulau	Asahan	2° 41' 9.065" N	99° 25' 54.982" E	1.04	1.03	14.45	No	14-Dec-22
748	374	Tuti Maisarah 1	Gonting Malaha	Bandar Pulau	Asahan	2° 41' 37.971" N	99° 25' 9.042" E	1.15	1.15	27.66	No	10-Dec-22
749		Tuti Maisarah 2	Gonting Malaha	Bandar Pulau	Asahan	2° 41' 11.812" N	99° 24' 52.999" E	1.00	1.00	19.68	No	10-Dec-22



No Petak	No Anggota	Nama Pekebun	Lokasi			GPS Reference		Rincian Areal (Ha)		Produksi TBS Tahunan (MT)	Liabiliti	Tanggal Bergabung
			Desa	Kecamatan	Kabupaten	Latitude	Longitude	Areal Bersertifikat	Areal Tanam			
750	375	Tutik Murnisyah Aruan 1	Teladan	Tinggi Raja	Asahan	2° 47' 39.233" N	99° 27' 58.411" E	2.00	1.99	36.63	No	19-Dec-22
751	376	Uddin 1	Teladan	Tinggi Raja	Asahan	2° 47' 12.846" N	99° 27' 56.934" E	1.57	1.57	28.73	No	23-Dec-22
752	377	Wadinah 1	Buntu Maraja	Bandar Pulau	Asahan	2° 38' 35.645" N	99° 23' 3.469" E	1.71	1.70	35.79	No	16-Dec-22
753	378	Wagiso 1	Teladan	Tinggi Raja	Asahan	2° 47' 11.362" N	99° 28' 26.735" E	0.49	0.49	9.61	No	21-Dec-22
754	379	Wahidin Butar-Butar 1	Gonting Malaha	Bandar Pulau	Asahan	2° 42' 0.922" N	99° 26' 23.433" E	0.50	0.50	10.86	No	08-Dec-22
755		Wahidin Butar-Butar 2	Gonting Malaha	Bandar Pulau	Asahan	2° 42' 49.462" N	99° 26' 28.505" E	2.09	2.09	48.23	No	08-Dec-22
756		Wahidin Butar-Butar 3	Gonting Malaha	Bandar Pulau	Asahan	2° 42' 35.359" N	99° 26' 30.562" E	1.25	1.24	24.01	No	08-Dec-22
757	380	Yahbin 1	Buntu Maraja	Bandar Pulau	Asahan	2° 38' 4.783" N	99° 21' 13.235" E	1.76	1.76	34.87	No	12-Dec-22
758	381	Yakmin 1	Gonting Malaha	Bandar Pulau	Asahan	2° 41' 23.817" N	99° 24' 15.735" E	1.87	1.83	37.29	No	05-Dec-22
759	382	Yandri Mayusandri Ritonga 1	Gonting Malaha	Bandar Pulau	Asahan	2° 41' 41.045" N	99° 24' 7.428" E	0.88	0.88	18.86	No	08-Dec-22
760	383	Yanto 1	Teladan	Tinggi Raja	Asahan	2° 47' 27.797" N	99° 28' 24.661" E	1.00	0.95	18.68	No	22-Dec-22
761	384	Yatinam 1	Gonting Malaha	Bandar Pulau	Asahan	2° 41' 47.614" N	99° 23' 59.932" E	0.50	0.50	11.83	No	01-Dec-22
762	385	Yudi Kurniawan Sitorus 1	Buntu Maraja	Bandar Pulau	Asahan	2° 40' 43.680" N	99° 25' 55.801" E	1.69	1.67	31.13	No	15-Dec-22
763		Yudi Kurniawan Sitorus 2	Buntu Maraja	Bandar Pulau	Asahan	2° 40' 45.873" N	99° 25' 59.727" E	1.42	1.42	25.35	No	15-Dec-22
764		Yudi Kurniawan Sitorus 3	Buntu Maraja	Bandar Pulau	Asahan	2° 40' 45.094" N	99° 25' 57.754" E	1.40	1.37	26.42	No	15-Dec-22
765	386	Yukin Hamdan Batubara 1	Buntu Maraja	Bandar Pulau	Asahan	2° 39' 29.427" N	99° 23' 6.983" E	2.04	2.03	42.15	No	16-Dec-22
766	387	Yusbar Marpaung 1	Gunung Berkat	Bandar Pulau	Asahan	2° 38' 21.100" N	99° 21' 46.811" E	1.54	1.51	17.87	No	15-Dec-22
767		Yusbar Marpaung 2	Buntu Maraja	Bandar Pulau	Asahan	2° 38' 7.309" N	99° 21' 32.789" E	0.62	0.62	13.09	No	15-Dec-22

No Petak	No Anggota	Nama Pekebun	Lokasi			GPS Reference		Rincian Areal (Ha)		Produksi TBS Tahunan (MT)	Liabiliti	Tangal Bergabung
			Desa	Kecamatan	Kabupaten	Latitude	Longitude	Areal Bersertifikat	Areal Tanam			
768		Yusbar Marpaung 3	Gunung Berkat	Bandar Pulau	Asahan	2° 38' 31.435" N	99° 22' 9.996" E	2.45	2.45	58.83	No	15-Dec-22
769	388	Yusnal Marpaung 1	Gunung Berkat	Bandar Pulau	Asahan	2° 39' 22.177" N	99° 22' 20.452" E	2.18	2.16	49.01	No	17-Dec-22
770		Yusparkin 1	Gonting Malaha	Bandar Pulau	Asahan	2° 41' 38.197" N	99° 25' 42.711" E	1.75	1.72	35.12	No	02-Dec-22
771	389	Yusparkin 2	Gonting Malaha	Bandar Pulau	Asahan	2° 41' 9.305" N	99° 23' 52.440" E	1.37	1.35	30.36	No	02-Dec-22
772		Yusparkin 3	Gonting Malaha	Bandar Pulau	Asahan	2° 41' 40.825" N	99° 25' 42.266" E	0.81	0.81	15.71	No	02-Dec-22
773	390	Yuliana 1	Gonting Malaha	Bandar Pulau	Asahan	2° 42' 8.896" N	99° 24' 57.813" E	1.13	1.11	26.49	No	10-Dec-22
774	391	Yustatik 1	Gonting Malaha	Bandar Pulau	Asahan	2° 42' 40.118" N	99° 25' 51.660" E	1.13	1.10	21.53	No	10-Dec-22
775	392	Zulkarnain 1	Gonting Malaha	Bandar Pulau	Asahan	2° 42' 31.800" N	99° 28' 46.782" E	2.00	2.00	41.35	No	10-Dec-22
776		Naisam 1	Teladan	Tinggi Raja	Asahan	2° 47' 23.398" N	99° 27' 45.018" E	1.44	1.42	25.76	No	23-Dec-22
777	393	Naisam 2	Teladan	Tinggi Raja	Asahan	2° 47' 25.428" N	99° 27' 48.766" E	1.37	1.33	24.69	No	23-Dec-22
778		Nurhanim. Se 1	Teladan	Tinggi Raja	Asahan	2° 47' 21.719" N	99° 27' 47.767" E	1.34	1.34	24.48	No	20-Dec-22
779	394	Nurhanim. Se 2	Teladan	Tinggi Raja	Asahan	2° 47' 27.550" N	99° 27' 45.024" E	1.45	1.44	27.16	No	20-Dec-22
780	395	Prayetno 1	Gonting Malaha	Bandar Pulau	Asahan	2° 41' 58.881" N	99° 23' 7.760" E	1.03	1.03	20.64	No	08-Dec-22
781		Elvi Sahrina Munthe 1	Buntu Maraja	Bandar Pulau	Asahan	2° 40' 20.652" N	99° 25' 46.802" E	2.48	2.46	50.63	No	16-Dec-22
782		Elvi Sahrina Munthe 2	Buntu Maraja	Bandar Pulau	Asahan	2° 38' 9.812" N	99° 22' 46.811" E	5.00	5.00	100.35	No	16-Dec-22
783	396	Elvi Sahrina Munthe 3	Buntu Maraja	Bandar Pulau	Asahan	2° 40' 16.960" N	99° 25' 48.004" E	2.79	2.77	65.23	No	16-Dec-22
784		Elvi Sahrina Munthe 4	Buntu Maraja	Bandar Pulau	Asahan	2° 41' 25.116" N	99° 25' 14.600" E	4.38	4.35	89.74	No	16-Dec-22
785	397	Ernita Marpaung 1	Buntu Maraja	Bandar Pulau	Asahan	2° 41' 20.523" N	99° 25' 15.142" E	4.35	4.32	92.47	No	16-Dec-22

No Petak	No Anggota	Nama Pekebun	Lokasi			GPS Reference		Rincian Areal (Ha)		Produksi TBS Tahunan (MT)	Liabilitie s	Tang gal Bergabung
			Desa	Kecamatan	Kabupaten	Latitude	Longitude	Areal Bersertifikat	Areal Tanam			
786		Ernita Marpaung 2	Buntu Maraja	Bandar Pulau	Asahan	2° 40' 19.155" N	99° 23' 34.205" E	0.80	0.76	17.68	No	16-Dec-22
787		Ernita Marpaung 3	Buntu Maraja	Bandar Pulau	Asahan	2° 39' 55.118" N	99° 23' 37.629" E	1.15	1.15	25.82	No	16-Dec-22
788		Ernita Marpaung 4	Buntu Maraja	Bandar Pulau	Asahan	2° 40' 39.216" N	99° 26' 18.812" E	2.01	2.00	41.75	No	16-Dec-22
789		Ernita Marpaung 5	Buntu Maraja	Bandar Pulau	Asahan	2° 40' 21.893" N	99° 23' 33.116" E	2.00	2.00	47.27	No	16-Dec-22
790		Ernita Marpaung 6	Buntu Maraja	Bandar Pulau	Asahan	2° 40' 13.276" N	99° 25' 47.791" E	1.29	1.28	30.52	No	16-Dec-22
791		Ernita Marpaung 7	Buntu Maraja	Bandar Pulau	Asahan	2° 38' 1.853" N	99° 22' 49.574" E	2.84	2.84	61.10	No	16-Dec-22
792	398	Noveli Anggriani 1	Gajah Sakti	Bandar Pulau	Asahan	2° 41' 24.998" N	99° 25' 20.520" E	1.08	1.05	23.77	No	14-Dec-22
793		Noveli Anggriani 2	Gajah Sakti	Bandar Pulau	Asahan	2° 40' 38.524" N	99° 26' 48.852" E	7.92	7.91	177.09	No	14-Dec-22
794		Noveli Anggriani 3	Buntu Maraja	Bandar Pulau	Asahan	2° 38' 3.982" N	99° 22' 12.983" E	1.18	1.17	23.63	No	14-Dec-22
795		Noveli Anggriani 4	Buntu Maraja	Bandar Pulau	Asahan	2° 38' 4.993" N	99° 22' 50.616" E	2.31	2.31	53.42	No	14-Dec-22
796	399	Ansari Intensyah Munthe 1	Gunung Berkat	Bandar Pulau	Asahan	2° 38' 35.384" N	99° 22' 6.671" E	1.92	1.88	37.06	No	16-Dec-22
797		Ansari Intensyah Munthe 2	Gunung Berkat	Bandar Pulau	Asahan	2° 38' 5.596" N	99° 22' 44.075" E	1.98	1.98	40.39	No	16-Dec-22
798		Ansari Intensyah Munthe 3	Gunung Berkat	Bandar Pulau	Asahan	2° 38' 3.243" N	99° 22' 34.841" E	1.99	1.96	35.22	No	16-Dec-22
799		Ansari Intensyah Munthe 4	Gajah Sakti	Bandar Pulau	Asahan	2° 40' 35.053" N	99° 25' 54.535" E	1.93	1.91	36.55	No	16-Dec-22
800		Ansari Intensyah Munthe 5	Gajah Sakti	Bandar Pulau	Asahan	2° 40' 36.064" N	99° 25' 57.340" E	1.95	1.93	37.38	No	16-Dec-22
801		Ansari Intensyah Munthe 6	Gajah Sakti	Bandar Pulau	Asahan	2° 40' 36.877" N	99° 25' 59.397" E	1.80	1.80	34.54	No	16-Dec-22
802		Ansari Intensyah Munthe 7	Gajah Sakti	Bandar Pulau	Asahan	2° 40' 35.075" N	99° 26' 46.502" E	1.40	1.40	28.74	No	16-Dec-22
803		Ansari Intensyah Munthe 8	Buntu Maraja	Bandar Pulau	Asahan	2° 40' 22.515" N	99° 24' 5.398" E	1.47	1.47	33.51	No	16-Dec-22

No Petak	No Anggota	Nama Pekebun	Lokasi			GPS Reference		Rincian Areal (Ha)		Produksi TBS Tahunan (MT)	Liabilitie s	Tang gal Bergabung
			Desa	Kecamatan	Kabupaten	Latitude	Longitude	Areal Bersertifikat	Areal Tanam			
804	400	Ali Alatas Munthe 1	Buntu Maraja	Bandar Pulau	Asahan	2° 39' 53.570" N	99° 24' 17.995" E	1.00	0.96	21.61	No	13-Dec-22
805		Ali Alatas Munthe 2	Buntu Maraja	Bandar Pulau	Asahan	2° 38' 5.465" N	99° 22' 41.808" E	0.96	0.95	19.54	No	13-Dec-22
806		Ali Alatas Munthe 3	Buntu Maraja	Bandar Pulau	Asahan	2° 40' 17.297" N	99° 24' 29.513" E	1.99	1.97	44.59	No	13-Dec-22
807		Ali Alatas Munthe 4	Buntu Maraja	Bandar Pulau	Asahan	2° 40' 25.075" N	99° 24' 4.056" E	2.36	2.36	49.39	No	13-Dec-22
808		Ali Alatas Munthe 5	Buntu Maraja	Bandar Pulau	Asahan	2° 40' 31.026" N	99° 26' 46.985" E	1.90	1.87	37.75	No	13-Dec-22
809		Ali Alatas Munthe 6	Buntu Maraja	Bandar Pulau	Asahan	2° 40' 42.694" N	99° 26' 14.156" E	1.91	1.90	38.52	No	13-Dec-22
810		Ali Alatas Munthe 7	Buntu Maraja	Bandar Pulau	Asahan	2° 40' 20.841" N	99° 26' 4.881" E	2.01	1.98	48.82	No	13-Dec-22
811		Ali Alatas Munthe 8	Buntu Maraja	Bandar Pulau	Asahan	2° 40' 40.287" N	99° 23' 54.416" E	1.99	1.99	44.69	No	13-Dec-22
812		Ali Alatas Munthe 9	Padang Pulau	Bandar Pulau	Asahan	2° 40' 35.205" N	99° 27' 0.005" E	2.00	1.98	41.14	No	13-Dec-22
813	401	Herman Suryanto 1	Buntu Maraja	Bandar Pulau	Asahan	2° 36' 57.306" N	99° 22' 9.322" E	2.23	2.23	42.28	No	05-Dec-22
814	402	Frans Dito Aldo Ivandi Sitorus 1	Gunung Berkat	Bandar Pulau	Asahan	2° 38' 1.319" N	99° 21' 33.084" E	1.86	1.85	41.30	No	13-Dec-22
<b>Total</b>								<b>1,179.80</b>	<b>1,167.51</b>	<b>24,240.72</b>		

Konsultansi pemangku kepentingan adalah salah satu bagian terpenting dalam proses sertifikasi dimana pemangku kepentingan nasional, regional serta lokal yang relevan diminta untuk memberikan pandangan dan pendapat mereka mengenai apakah unit sertifikasi pemohon memenuhi persyaratan-persyaratan RSPO.

Kami mengundang semua pemangku kepentingan untuk mengambil bagian dalam proses konsultasi ini karena anda dapat memberikan kontribusi positif terhadap keputusan sertifikasi. Kami mengundang anda untuk mengangkat masalah apa pun baik positif maupun negatif, dengan mengirimkan tanggapan tertulis melalui surat, fax atau surat elektronik kepada Global Gateway Certifications Sdn Bhd.

Sebagai panduan anda, anda boleh mempertimbangkan isu-isu seperti berikut;

- Perlindungan lingkungan
- Konservasi perlindungan keanekaragaman hayati
- Pengwujudan peluang pekerjaan
- Penyediaan perumahan, sanitasi, dan dukungan pendidikan
- Pendekatan perusahaan untuk pembangunan masyarakat
- Partisipasi dalam membuat keputusan
- Isu-isu yang lain baik positif atau negatif yang anda pertimbangkan mungkin relevan kepada penilaian.

Silahkan langsung komentar anda disampaikan kepada :

**Global Gateway Certifications Sdn Bhd**

**Manajer Skema,**  
**Global Gateway Certifications Sdn Bhd,**  
No.10, Jalan Rasmi 7,  
Taman Rasmi Jaya,  
68000 Ampang,  
Selangor Darul Ehsan, Malaysia.

Telephone: +60 3 4256 2689

Fax: +60 3 4256 2687

Email: [jamal@ggc.my](mailto:jamal@ggc.my) / [admin@ggc.my](mailto:admin@ggc.my)



Rincian Tim Audit :

**Dewi Akbari (Ketua Tim)**

Lulusan Ilmu Pertanian dan Agribisnis dari Universitas Sriwijaya dengan pengalaman lebih dari 20 tahun dalam berbagai ruang lingkup pekerjaan meliputi konsultasi, audit, inspeksi dan sertifikasi. Selain itu, memiliki pengalaman lebih dari 14 tahun sebagai Auditor / Lead Auditor dalam skema audit seperti ISPO dan RSPO P&C/RSPO SCCS. Menghadiri dan berhasil menyelesaikan kursus penyegaran sertifikasi RSPO Lead Auditor yang dilakukan pada Juli 2022. Berhasil menyelesaikan kursus Sistem Manajemen Mutu (SMM) ISO 9001 untuk Lead Auditor pada tahun 2009. Juga menyelesaikan pelatihan RSPO ISH pada Maret 2022. Berhasil menyelesaikan SA8000 – Auditor. Pahami hukum – hukum lokal Indonesia. Dapat berbicara dan memahami bahasa Indonesia dan Inggris.

**Naik Monang Parlindungan Lingga (Anggota Tim)**

Lulusan Manajemen Hutan dari Universitas Gajah Mada dengan pengalaman lebih dari 16 Tahun diberbagai lingkup pekerjaan termasuk sektor perkebunan kelapa sawit, lingkungan, HCV, K3 dan rantai pasok. Juga memiliki pengalaman lebih dari 11 Tahun sebagai Lead Auditor/Auditor diberbagai skema audit seperti RSPO P&C dan SCCS, ISPO, dll. Telah menghadiri/mengikuti dan lulus secara lengkap berbagai pelatihan seperti Pelatihan Lead Auditor sertifikasi RSPO P&C pada September 2015, Pelatihan Lead Auditor sertifikasi RSPO SCCS pada April 2016, Pelatihan Lead Auditor sertifikasi ISPO pada Juni 2013, Pelatihan Lead Auditor sertifikasi Sistem Manajemen seperti K3 (ISO 45001:2018) pada Desember 2021, Lingkungan (ISO 14001:2015) pada Oktober 2014 dan Mutu (ISO 9001:2015) pada Mei 2013. Selain itu juga telah mengikuti/menghadiri secara lengkap pelatihan Kalkulasi GRK di perkebunan kelapa sawit pada Maret 2014, Penilaian teknis HCV pada April 2014 dan ISO 37001 pada Juni 2018. Dapat berbicara dan memahami Bahasa Indonesia dan Inggris.

**Harso Yuli Antena (Anggota Tim)**

Lulusan Sosial Ekonomi Pertanian, Fakultas Pertanian dari Institut Pertanian Bogor dengan pengalaman lebih dari 10 Tahun diberbagai lingkup pekerjaan kehutanan dan lingkungan. Memiliki pengalaman lebih dari 5 tahun juga sebagai auditor/lead auditor didalam berbagai jenis skema audit seperti PHPL/PHTL, ISPO dan RSPO P&C/RSPO SCCS. Telah menghadiri dan sukses secara lengkap pelatihan RSPO P&C pada Februari 2022, pelatihan sistem manajemen lingkungan (ISO 14001:2018) pada Tahun 2014 dan pelatihan Social Accountability (SA8000) pada April 2023. Memahami peraturan perundangan Indonesia dan dapat berkomunikasi dalam Bahasa Indonesia dan Inggris

Komentar yang diterima dalam tempo 30 hari dari tanggal surat ini akan dipertimbangkan dalam penilaian ini. Silahkan sertakan informasi tertulis dalam format berikut untuk kami menghubungi anda (jika perlu) untuk mendapat penjelasan terperinci mengenai isu-isu yang diangkat.



Nama : \_\_\_\_\_  
Alamat : \_\_\_\_\_  
Surat elektronik : \_\_\_\_\_  
Nomor Telefon : \_\_\_\_\_  
Ringkasan Isu : \_\_\_\_\_

Komentar :

Jika komentar anda ingin diperlakukan rahasia atau tetap anonim, harap tandai balasan anda “Rahasia”.

Kami berterima kasih atas partisipasi dan umpan baliknya







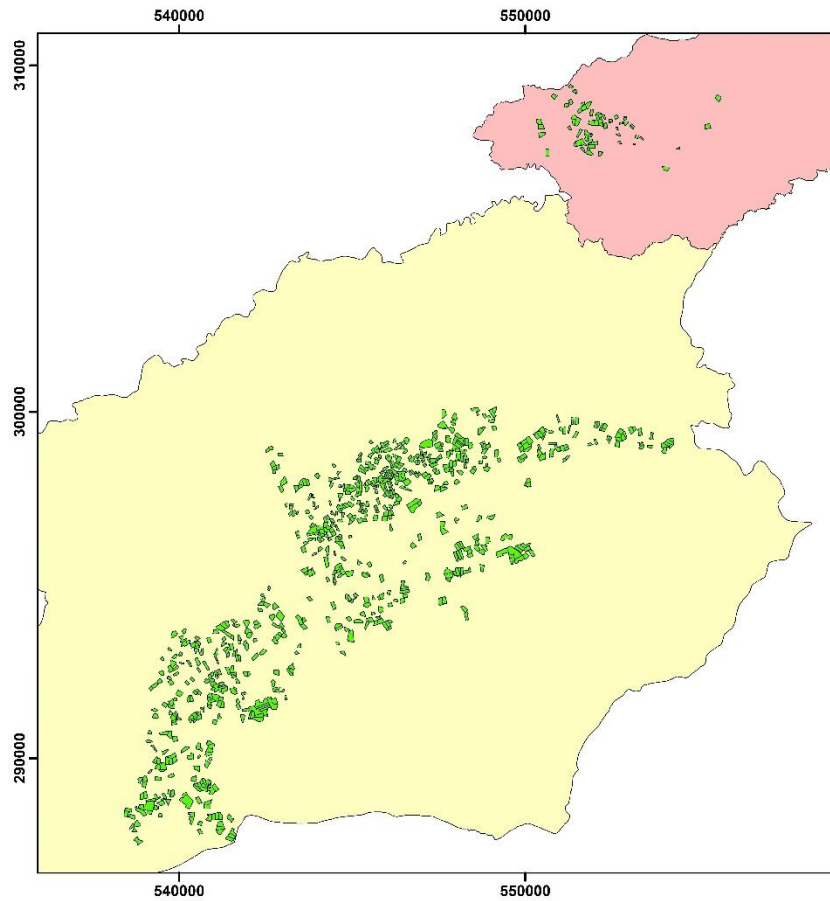

Hormat kami,



**Muhd Jamalul Arif,**  
Pengurus Scheme,  
Global Gateway Certifications Sdn Bhd

Lampiran – Peta Operasional



 <b>PETA SEBARAN LAHAN ANGGOTA PERKUMPULAN ASOSIASI BENTANG ALAM</b>	
1:125.000	
N  0 1.625 3.250 6.500 M	
Provinsi : Sumatera Utara Kabupaten : Asahan	
<b>Legend</b>	
 Persil PABA	 TINGGIRAJA
 BANDARPULAU	
<b>PETA KABUPATEN ASAHAN</b>	
	
 KEC. BANDAR PULAU	 BIDANG LAHAN ANGGOTA
 KEC. TINGGI RAJA	
Sumber Peta : 1. Peta Administrasi Asahan 2. Pemetaan Partisipatif Menggunakan GPS Garmin	
Geographic Coordinate System: GCS_WGS_UTM_Zone_47N Datum : D_WGS_1984	
<b>Yayasan Fortasbi Indonesia</b> Jl. Artmizar III No 13B Gang Buntu RT 004 RW 003 Desa Tegal Gundil Kec. Bogor Utara, Kota Bogor	