

Jakarta, 6 September 2024

Kepada Badan atau Para Pihak yang Berkepentingan,

**UNDANGAN KONSULTANSI PEMANGKU KEPENTINGAN UNTUK MENGOMENTARI AUDIT AWAL RSPO (P&C)**

Kami dengan senang hati mengundang anda untuk memberikan komentar dalam pertemuan konsultasi pemangku kepentingan.

**PT. Sinergi Perkebunan Nusantara (PT Perkebbunan Nusantara IV anak perusahaan dari PT Perkebunan Nusantara III (Persero))** telah mengajukan permohonan kepada Global Gateway Certifications Sdn Bhd untuk melaksanakan penilaian awal sesuai dengan standar RSPO P&C.

Standar yang akan diterapkan dalam penilaian sebagai berikut :

- Sertifikasi RSPO Prinsip & Kriteria (RSPO P&C 2018) – Interpretasi Nasional Indonesia (INA-NI) April 2020

Sesuai jadwal maka penilaian awal akan dilakukan pada tanggal **28 Oktober – 01 November 2024**. Anda dengan hormat diundang untuk mengirim komentar apa pun jika berlaku dalam periode dari sekarang hingga pertemuan penutupan pada hari terakhir penilaian.

<b>Syarikat Pemohon</b>	PT Sinergi Perkebunan Nusantara
<b>RSPO Membership</b>	1-0030-06-000-00
<b>RSPO Palmtrace (RSPO PO_ID)</b>	RSPO_PO1000011319

<b>Rincian Nara Hubung</b>	<b>Wies Sasongko</b> Sinergi.perkebunan.nusantara@gmail.com  <b>Telp</b> : +62 081376370628  <b>Alamat</b> : Jl. Trans Sulawesi KM 338, Lembontonara, Kecamatan Mori Utara, Kabupaten Morowali Utara, Provinsi Sulawesi Tengah. Kode Pos : 94965
----------------------------	---

<b>Informasi bisnis singkat pemohon</b>	PKS SPN - PT Sinergi Perkebunan Nusantara merupakan anak perusahaan dari PT Perkebunan Nusantara IV dimana PT Perkebunan Nusantara IV merupakan anak perusahaan dari PT Perkebunan Nusantara III, yang berada di Desa Lembontonara, Kecamatan Mori Utara, Kabupaten Moroali Utara Provinsi Sulawesi Tengah, Indonesia. Tiada Proses RaCP.
---	---

**PABRIK KELAPA SAWIT (PKS) UNTUK PENILAIAN INI**

Nama Pabrik Kelapa Sawit (PKS)	Kapasitas PKS	Model Rantai Pasok	Lokasi	Referensi GPS		Estimasi Produksi Tahunan (MT)	
	MT/JAM		Alamat	Longitude	Latitude	CPO	Palm Kernel
PT. Sinergi Perkebunan Nusanatara POM	30	MB	Jl. Trans Sulawesi, Km 338, Lembontonara, Kecamatan Mori Utara, Kabupaten Morowali Utara, Provinsi Sulawesi Tengan, Kode Pos: 94965.	BT 120° 52' 01.78"	LS 01° 59' 23.66"	11,624	1,695

**PASOKAN UTAMA TBS KE PKS DIATAS YANG TERMASUK DALAM PENILAIAN INI**

Nama Kebun / Asosiasi	Alamat	Referensi GPS		Ringkasan Luas (Ha)		Produksi TBS Tahunan (MT)
		Longitude	Latitude	Jumlah	Ditanam	
Kebun Mori Utara	Jl. Trans Sulawesi, Km 338, Lembontonara, Kecamatan Mori Utara, Kabupaten Morowali Utara, Provinsi Sulawesi Tengan, Kode Pos: 94965	BT 120° 52' 01.78"	LS 01° 59' 23.66"	4,649.00	3,558.27	48,433.39
<b>JUMLAH</b>				<b>4,649.00</b>	<b>3,558.27</b>	<b>48,433.39</b>

Konsultansi pemangku kepentingan adalah salah satu bagian terpenting dalam proses sertifikasi dimana pemangku kepentingan nasional, regional serta lokal yang relevan diminta untuk memberikan pandangan dan pendapat mereka mengenai apakah unit sertifikasi pemohon memenuhi persyaratan-persyaratan RSPO.

Kami mengundang semua pemangku kepentingan untuk mengambil bagian dalam proses konsultansi ini karena anda dapat memberikan kontribusi positif terhadap keputusan sertifikasi. Kami mengundang anda untuk mengangkat masalah apa pun baik positif maupun negatif, dengan mengirimkan tanggapan tertulis melalui surat, fax atau surat elektronik kepada Global Gateway Certifications Sdn Bhd.

Sebagai panduan anda, anda boleh mempertimbangkan isu-isu seperti berikut;

- Perlindungan lingkungan
- Konservasi perlindungan keanekaragaman hayati
- Pengwujudan peluang pekerjaan
- Penyediaan perumahan, sanitasi, dan dukungan pendidikan
- Pendekatan perusahaan untuk pembangunan masyarakat
- Partisipasi dalam membuat keputusan
- Isu-isu yang lain baik positif atau negatif yang anda pertimbangkan mungkin relevan kepada penilaian.

Silahkan langsung komentar anda disampaikan kepada :

**Global Gateway Certifications Sdn Bhd**

**Manajer Skema,**  
**Global Gateway Certifications Sdn Bhd,**  
No.10, Jalan Rasmi 7,  
Taman Rasmi Jaya,  
68000 Ampang,  
Selangor Darul Ehsan, Malaysia.

Telephone: +60 3 4256 2689

Fax: +60 3 4256 2687

Email: [jamal@ggc.my](mailto:jamal@ggc.my) / [admin@ggc.my](mailto:admin@ggc.my)



Rincian Tim Audit :

**Naik Monang Parlindungan Lingga (Ketua Tim)**

Lulusan Manajemen Hutan dari Universitas Gajah Mada dengan pengalaman lebih dari 16 Tahun diberbagai lingkup pekerjaan termasuk sektor perkebunan kelapa sawit, lingkungan, HCV, K3 dan rantai pasok. Juga memiliki pengalaman lebih dari 11 Tahun sebagai Lead Auditor/Auditor diberbagai skema audit seperti RSPO P&C dan SCCS, ISPO, dll. Telah menghadiri/mengikuti dan lulus secara lengkap berbagai pelatihan seperti Pelatihan Lead Auditor sertifikasi RSPO P&C pada September 2015, Pelatihan Lead Auditor sertifikasi RSPO SCCS pada April 2016, Pelatihan Lead Auditor sertifikasi ISPO pada Juni 2013, Pelatihan Lead Auditor sertifikasi Sistem Manajemen seperti K3 (ISO 45001:2018) pada Desember 2021, Lingkungan (ISO 14001:2015) pada Oktober 2014 dan Mutu (ISO 9001:2015) pada Mei 2013. Selain itu juga telah mengikuti/menghadiri secara lengkap pelatihan Kalkulasi GRK di perkebunan kelapa sawit pada Maret 2014, Penilaian teknis HCV pada April 2014 dan ISO 37001 pada Juni 2018. Dapat berbicara dan memahami Bahasa Indonesia dan Inggris.

**Dhimas Priyo Wicaksono (Auditor)**

Lulusan Perkebunan dari Institut Pertanian STIPER dengan pengalaman lebih dari 3 Tahun diberbagai lingkup pekerjaan termasuk pernah bekerja di perusahaan perkebunan dan bidang konsultansi lingkungan dan pertanian. Dia juga telah menyelesaikan proses magang audit (auditor trainee) dengan total jumlah hari sesuai persyaratan RSPO. Telah mengikuti/menghadiri pelatihan dan menyelesaikan secara lengkap dan lulus untuk skema RSPO P&C Tahun 2023, SMK3, Sistem Manajemen Mutu (ISO 9001) dan Sistem Manajemen Lingkungan (ISO 14001). Dapat berbicara dan memahami Bahasa Indonesia dan Inggris.

**Ng Siew Theng (Auditor)**

Lulusan Sarjana Manajemen Lingkungan – Universitas Monash dengan pengalaman lebih dari 22 tahun diberbagai bidang pekerjaan yang meliputi industri penelitian & laboratorium, perkebunan dan penilaian. Juga, memiliki lebih dari 12 tahun pengalaman sebagai auditor dalam berbagai skema seperti RSPO P&C, RSPO SCCS, MSPO, MSPO SCCS, RBA, SA-8000, BSCI, ISCC EU & PLUS, ISO 14001, OHSAS, ISO 5001, ISO 28000. Menghadiri dan berhasil menyelesaikan berbagai pelatihan yaitu Auditor Sistem Sosial/Auditor Utama dengan WRAP pada Agustus 2019, Auditor Utama RSPO P&C pada Nov 2014 dan penyegaran - Auditor Utama RSPO P&C pada Feb 2021, standar sosial dan ketenagakerjaan RSPO P&C dan lokakarya mekanika audit sosial pada bulan Sept 2014, auditor dasar SA8000 (5 hari) pada Mar 2015, RSPO SCCS pada bulan Apr 2012 dan penyegaran - RSPO SCCS pada bulan Mar 2021, Auditor Utama OHSAS 18001:2007 pada bulan Agust 2015, auditor MSPO SCCS pada bulan Sept 2019, auditor MSPO pada Feb 2019, Lead Auditor ISO 5001 pada Mei 2013, lead auditor ISO 28000:2007 pada bulan Juni 2009, auditor/lead auditor SML (ISO 14001:2004) pada bulan Okt 2009, Dasar ISCC EU dan PLUS pada bulan Agust 2021, GRK ISCC pada bulan April 2014, panduan K3 untuk manajer pada bulan Juli 2020, Auditor BSCI, persiapan RBA VAP dan Kode Etik pada Nov 2021. Terdaftar RBA LA untuk K3 dan Tenaga Kerja & Etika. Dapat berbicara dan memahami bahasa Indonesia dan Inggris.

**Hendra Fachrurozy (Anggota Tim)**

Lulusan Manajemen Hutan dari Institut Pertanian Bogor dengan pengalaman lebih dari 24 tahun diberbagai lingkup pekerjaan termasuk sektor perkebunan, penilaian, farmasi, kelistrikan, lingkungan, HCV, K3, sosial dan rantai pasok. Juga memiliki pengalaman lebih dari 22 tahun sebagai Lead Auditor/Auditor diberbagai skema audit terdiri dari ISPO, RSPO P&C, ISH dan SC, sosial untuk standar RSPO, ISO 9001, ISO 14001, ISO 45001, FSM (Mandatory), SVLK, CHSE, ISCC, etc. Telah menghadiri/mengikuti dan lulus secara lengkap berbagai pelatihan seperti Pelatihan Lead Auditor sertifikasi RSPO P&C pada April 2011 & penyegaran terakhir pada Juni 2023, RSPO SC pada September 2012 & penyegaran terakhir pada Maret 2020, ISPO pada Maret 2012 & penyegaran terakhir pada Maret 2021, RSPO RED pada Januari 2013, pelatihan audit sosial untuk RSPO P&C pada Desember 2021, pelatihan RSPO Pekebun Swadaya untuk LS pada Maret 2022 dan pelatihan ISCC Basic pada Desember 2019. Selain itu, sukses secara lengkap untuk pelatihan lead auditor ISO 9001:2008 pada Februari 2011 & penyegaran terakhir pada Maret 2022, ISO 14001 pada November 2011, pelatihan K3 (skema wajib) untuk auditor pada Tahun 2019, pelatihan internal standard SMETA 6.1 (4 pillar) pada September 2023 serta pelatihan kalkulator GRK di perkebunan kelapa sawit pada Maret 2014. Dapat berbicara dan memahami Bahasa Indonesia dan Inggris.



Komentar yang diterima dalam tempo 30 hari dari tanggal surat ini akan dipertimbangkan dalam penilaian ini. Silahkan sertakan informasi tertulis dalam format berikut untuk kami menghubungi anda (jika perlu) untuk mendapat penjelasan terperinci mengenai isu-isu yang diangkat.

Nama : \_\_\_\_\_  
Alamat : \_\_\_\_\_  
Surat elektronik : \_\_\_\_\_  
Nomor Telefon : \_\_\_\_\_  
Ringkasan Isu : \_\_\_\_\_

Komentar :

Jika komentar anda ingin diperlakukan rahasia atau tetap anonim, harap tandai balasan anda "Rahasia".

Kami berterima kasih atas partisipasi dan umpan baliknya

Hormat kami,



**Muhd Jamalul Arif,**  
Pengurus Scheme,  
Global Gateway Certifications Sdn Bhd

Lampiran 1 – Peta Lokasi

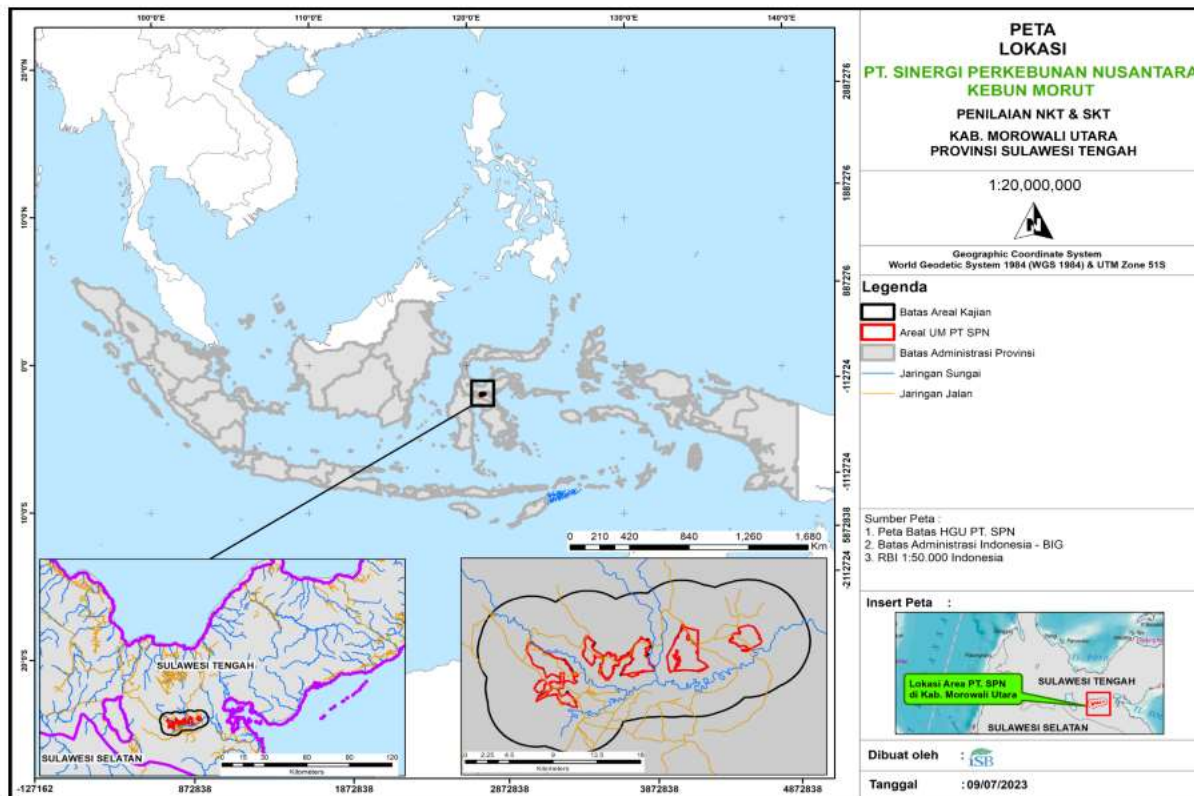

Gambar 1. Peta Lokasi PT SPN – Kebun Morut pada Wilayah Indonesia



Lampiran 2 – Peta Operasional

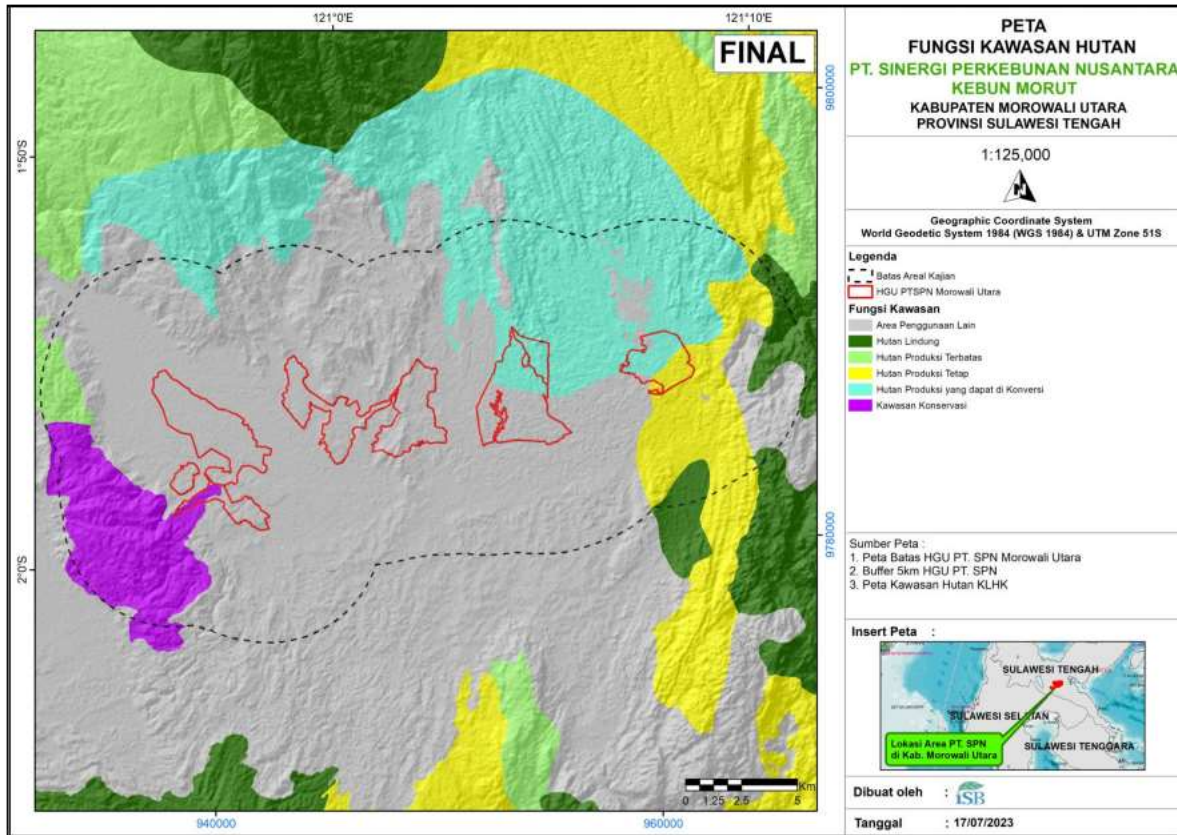

Gambar 5. Peta Status Kawasan pada HGU PT SPN - Kebun Morut dan Lanskap Sekitarnya