

Tanggal: 24/08/2022

**Notifikasi Publik: RSPO Initial Certification MS B Audit untuk Pekebun Sawit Tenggara Lestari (Nomor Keanggotaan RSPO: 1-0405-22-000-00)**

Kepada Pemangku Kepentingan,

Ini untuk menginformasikan bahwa Pekebun Sawit Tenggara Lestari dengan nomor Anggota RSPO 1-0405-22-000-00 telah menunjuk BSI Services Malaysia Sdn Bhd ("BSI Malaysia") untuk melaksanakan Audit Initial Certification (Eligibility, MSA, MSB) Audit akan dilaksanakan di Provinsi Nanggroe Aceh Darussalam. Pelaksanaan audit akan dimulai pada 3-6 Oktober 2022 menggunakan persyaratan Standar Pekebun Swadaya RSPO – Interpretasi Nasional Indonesia, disahkan 14 Februari 2022. Jenis rantai pasok adalah Identity Preserved.

Nomor RSPO PO ID untuk Pekebun Sawit Tenggara Lestari adalah: RSPO\_PO1000014549

Latar belakang organisasi: Organisasi Pekebun Sawit Tenggara Lestari berlokasi di Dusun Suka Maju, Desa Tenggara, Kecamatan Tenggara, Kabupaten Aceh Tamiang, Provinsi Nanggroe Aceh Darussalam, Indonesia. Pekebun Sawit Tenggara Lestari didirikan pada tanggal 3 September 2021, Anggota organisasi terdiri atas 372 petani swadaya yang mengelola perkebunan kelapa sawit sebanyak 603 persil lahan dengan luas tertanam 594.90 Ha. Petani anggota organisasi Pekebun Sawit Tenggara Lestari mendapatkan pelatihan, pembinaan dan pendampingan dari PT Koompasia Enviro Institute. Petani kelapa sawit anggota berkomitmen untuk mendukung kelapa sawit berkelanjutan.

1. Informasi terkait data produksi yang akan dinilai adalah sebagai berikut:

Pekebun Sawit Tenggara Lestari		
<b>Nama Organisasi Petani Swadaya</b>		Pekebun Sawit Tenggara Lestari
<b>Jumlah anggota organisasi/grup</b>		372 anggota dengan 603 persil lahan
<b>Alamat / Lokasi</b>		Dusun Suka Maju, Desa Tenggara, Kecamatan Tenggara, Kabupaten Aceh Tamiang, Provinsi Nanggroe Aceh Darussalam, Indonesia
<b>Koordinat GPS</b> (dalam derajat, menit & detik)	<b>Latitude/Garis lintang</b>	4° 3' 52.52" N
	<b>Longitude/Garis bujur</b>	97° 59' 59.48" E
<b>Perkiraan Produksi Tahunan (MT)</b>	<b>CPO</b>	2,141.65 MT
	<b>PK</b>	535.41 MT
	<b>FFB/TBS</b>	10,708.26 MT

2. Informasi mengenai detail sumber pasokan Anggota Petani sebagai berikut:

No.	Estate / Kebun / Anggota	Lokasi	Koordinat GPS		Ringkasan Data Area (Ha)		Perkiraan Produksi TBS Tahunan (MT)	Status Liability (L/NL)	Tanggal Bergabung (untuk Petani Swadaya)
			Latitude / Garis lintang	Longitude / Garis bujur	Total Area yang Disertifikasi	Area Tertanam			
1	Abu Bakar	Desa Tenggara	97° 59' 57.08" N	4° 4' 14.11" E	0.56	0.56	10.13	NL	22/09/2021
2	Ahmad Arifin Harahap	Desa Tenggara	97° 59' 56.86" N	4° 4' 24.92" E	0.39	0.39	7.01	NL	22/09/2021
3	Ainun Mardiah	Desa Tenggara	98° 0' 25.45" N	4° 4' 8.49" E	0.60	0.60	10.87	NL	22/09/2021
4	Amer Mahmud P1	Desa Tenggara	97° 59' 51.09" N	4° 4' 29.90" E	0.84	0.84	15.10	NL	22/09/2021



Inspiring trust for a more resilient world.

Public

No.	Estate / Kebun / Anggota	Lokasi	Koordinat GPS		Ringkasan Data Area (Ha)		Perkiraan Produksi TBS Tahunan (MT)	Status Liability (L/NL)	Tanggal Bergabung (untuk Petani Swadaya)
			Latitude / Garis lintang	Longitude / Garis bujur	Total Area yang Disertifikasi	Area Fertanam			
5	Amer Mahmud P2	Desa Tenggulun	97° 59' 58.92" N	4° 4' 41.50" E	1.11	1.11	19.98	NL	22/09/2021
6	Aria Sukma P1	Desa Tenggulun	98° 0' 0.78" N	4° 4' 3.29" E	0.30	0.30	5.49	NL	22/09/2021
7	Aria Sukma P2	Desa Tenggulun	98° 0' 19.96" N	4° 3' 51.69" E	0.64	0.64	11.61	NL	22/09/2021
8	Aria Sukma P3	Desa Tenggulun	97° 59' 55.57" N	4° 4' 15.53" E	0.67	0.67	12.06	NL	22/09/2021
9	Barmawi P1	Desa Tenggulun	98° 0' 33.67" N	4° 4' 13.69" E	0.24	0.24	4.29	NL	22/09/2021
10	Barmawi P2	Desa Tenggulun	98° 0' 41.15" N	4° 4' 17.85" E	1.04	1.04	18.78	NL	22/09/2021
11	Barmawi P3	Desa Tenggulun	97° 59' 59.42" N	4° 4' 22.44" E	1.47	1.47	26.49	NL	22/09/2021
12	Barmawi P4	Desa Tenggulun	98° 0' 35.38" N	4° 4' 17.10" E	2.00	2.00	36.00	NL	22/09/2021
13	Diana	Desa Tenggulun	97° 59' 52.33" N	4° 4' 31.02" E	0.12	0.12	2.09	NL	22/09/2021
14	Hanafiansyah P1	Desa Tenggulun	97° 59' 46.57" N	4° 4' 35.25" E	0.57	0.57	10.26	NL	22/09/2021
15	Hanafiansyah P2	Desa Tenggulun	98° 0' 35.62" N	4° 4' 26.76" E	2.00	2.00	36.00	NL	22/09/2021
16	Hanafiansyah P3	Desa Tenggulun	97° 59' 52.45" N	4° 4' 21.24" E	1.28	1.28	23.04	L	22/09/2021
17	Hernawati P1	Desa Tenggulun	98° 0' 1.48" N	4° 4' 18.24" E	0.12	0.12	2.19	NL	22/09/2021
18	Hernawati P2	Desa Tenggulun	98° 0' 25.11" N	4° 3' 58.23" E	0.25	0.25	4.50	NL	22/09/2021
19	Hernawati P3	Desa Tenggulun	98° 0' 15.62" N	4° 3' 55.55" E	0.30	0.30	5.45	NL	22/09/2021
20	Hernawati P4	Desa Tenggulun	97° 59' 42.83" N	4° 4' 52.31" E	0.41	0.41	7.35	NL	22/09/2021
21	Karimsyah P1	Desa Tenggulun	97° 59' 42.61" N	4° 4' 49.84" E	0.31	0.31	5.62	NL	22/09/2021
22	Karimsyah P2	Desa Tenggulun	97° 59' 51.61" N	4° 4' 21.95" E	0.52	0.52	9.37	NL	22/09/2021
23	Legino P1	Desa Tenggulun	97° 59' 53.84" N	4° 4' 32.39" E	0.33	0.33	5.94	NL	22/09/2021
24	Legino P2	Desa Tenggulun	98° 0' 1.93" N	4° 4' 29.67" E	0.68	0.68	12.24	NL	22/09/2021
25	Nkman	Desa Tenggulun	98° 0' 2.14" N	4° 4' 40.75" E	1.17	1.17	21.05	L	22/09/2021
26	M. Ali P1	Desa Tenggulun	98° 0' 23.56" N	4° 3' 54.61" E	0.63	0.63	11.36	NL	22/09/2021
27	M. Ali P2	Desa Tenggulun	98° 0' 23.58" N	4° 5' 1.51" E	0.86	0.86	15.47	NL	22/09/2021
28	M. Ali P3	Desa Tenggulun	98° 0' 10.72" N	4° 4' 9.81" E	1.11	1.11	19.98	NL	22/09/2021
29	Mahani P1	Desa Tenggulun	97° 59' 53.48" N	4° 4' 29.14" E	0.29	0.29	5.22	NL	22/09/2021
30	Mahani P2	Desa Tenggulun	97° 59' 49.10" N	4° 4' 23.03" E	0.30	0.30	5.37	NL	22/09/2021
31	Mahani P3	Desa Tenggulun	97° 59' 54.64" N	4° 4' 27.71" E	0.72	0.72	13.04	NL	22/09/2021
32	Mahyuni	Desa Tenggulun	98° 0' 17.30" N	4° 4' 4.68" E	1.12	1.12	20.16	NL	22/09/2021
33	Mariani P1	Desa Tenggulun	98° 0' 42.75" N	4° 5' 2.19" E	2.00	2.00	36.00	NL	22/09/2021
34	Mariani P2	Desa Tenggulun	98° 0' 17.04" N	4° 4' 40.57" E	0.66	0.66	11.88	L	22/09/2021
35	Mariani P3	Desa Tenggulun	97° 59' 45.43" N	4° 4' 56.36" E	1.44	1.44	25.88	NL	22/09/2021
36	Misnan	Desa Tenggulun	98° 0' 32.91" N	4° 4' 10.67" E	1.83	1.83	32.97	NL	22/09/2021
37	Nurdin 1 P1	Desa Tenggulun	97° 59' 55.76" N	4° 4' 22.89" E	0.16	0.16	2.88	NL	22/09/2021
38	Nurdin 1 P2	Desa Tenggulun	97° 59' 49.12" N	4° 4' 46.99" E	0.55	0.55	9.97	NL	22/09/2021
39	Nurdin 1 P3	Desa Tenggulun	98° 0' 23.26" N	4° 3' 57.62" E	1.81	1.81	32.56	NL	22/09/2021
40	Ponijo	Desa Tenggulun	97° 59' 49.52" N	4° 4' 14.38" E	0.35	0.35	6.25	NL	22/09/2021
41	Rahimah	Desa Tenggulun	98° 0' 10.93" N	4° 4' 15.80" E	0.42	0.42	7.59	NL	22/09/2021
42	Rasimah P1	Desa Tenggulun	98° 0' 28.85" N	4° 3' 56.19" E	0.21	0.21	3.81	NL	22/09/2021
43	Rasimah P2	Desa Tenggulun	98° 0' 26.20" N	4° 3' 55.22" E	0.87	0.87	15.69	NL	22/09/2021
44	Rasimah P3	Desa Tenggulun	98° 0' 7.71" N	4° 4' 15.64" E	0.82	0.82	14.73	NL	22/09/2021

BSI Services Malaysia Sdn Bhd  
Co. Reg 200801003189  
Suite 29.01 Level 29,  
The Gardens North Tower,  
Mid Valley City,  
Lingkaran Syed Putra,  
59200 Kuala Lumpur

T: +6 03 9212 9638  
F: +6 03 9212 9639  
info.malaysia@bsigroup.com  
bsigroup.com/en-MY





Inspiring trust for a more resilient world.

Public

No.	Estate / Kebun / Anggota	Lokasi	Koordinat GPS		Ringkasan Data Area (Ha)		Perkiraan Produksi TBS Tahunan (MT)	Status Liability (L/NL)	Tanggal Bergabung (untuk Petani Swadaya)
			Latitude / Garis lintang	Longitude / Garis bujur	Total Area yang Disertifikasi	Area Fertanam			
45	Rita Purnama Sari	Desa Tenggulun	97° 59' 41.07" N	4° 4' 56.29" E	0.31	0.31	5.58	NL	22/09/2021
46	Saiman 1	Desa Tenggulun	97° 59' 41.86" N	4° 5' 2.81" E	1.48	1.48	26.58	NL	22/09/2021
47	Samsul Bahri P1	Desa Tenggulun	97° 59' 48.98" N	4° 4' 15.50" E	0.30	0.30	5.40	NL	22/09/2021
48	Samsul Bahri P2	Desa Tenggulun	97° 59' 49.56" N	4° 4' 11.30" E	0.36	0.36	6.48	NL	22/09/2021
49	Samsul Bahri P3	Desa Tenggulun	97° 59' 49.43" N	4° 4' 2.34" E	1.53	1.53	27.57	NL	22/09/2021
50	Sarinah P1	Desa Tenggulun	97° 59' 39.08" N	4° 4' 15.77" E	0.71	0.71	12.72	NL	22/09/2021
51	Sarinah P2	Desa Tenggulun	97° 59' 38.95" N	4° 4' 20.70" E	0.78	0.78	14.11	NL	22/09/2021
52	Siti Halimah	Desa Tenggulun	98° 0' 1.06" N	4° 4' 18.78" E	0.25	0.25	4.53	NL	22/09/2021
53	Siti Rohani P1	Desa Tenggulun	97° 59' 15.44" N	4° 5' 7.95" E	2.35	2.35	42.27	NL	22/09/2021
54	Siti Rohani P2	Desa Tenggulun	98° 0' 6.63" N	4° 4' 33.57" E	2.00	2.00	36.00	NL	22/09/2021
55	Suhedi P1	Desa Tenggulun	98° 0' 9.85" N	4° 4' 17.83" E	0.20	0.20	3.64	NL	22/09/2021
56	Suhedi P2	Desa Tenggulun	97° 59' 51.61" N	4° 4' 27.93" E	1.02	1.02	18.31	NL	22/09/2021
57	Sukani	Desa Tenggulun	98° 0' 39.82" N	4° 4' 11.97" E	1.25	1.25	22.41	NL	22/09/2021
58	Sukibi P1	Desa Tenggulun	98° 0' 14.63" N	4° 4' 34.09" E	0.30	0.30	5.40	NL	22/09/2021
59	Sukibi P2	Desa Tenggulun	97° 59' 51.41" N	4° 4' 22.77" E	0.42	0.42	7.57	NL	22/09/2021
60	Sukibi P3	Desa Tenggulun	97° 59' 48.59" N	4° 4' 24.54" E	0.52	0.52	9.43	NL	22/09/2021
61	Sukibi P4	Desa Tenggulun	97° 59' 52.61" N	4° 4' 23.92" E	1.40	1.40	25.12	NL	22/09/2021
62	Suriati	Desa Tenggulun	97° 59' 43.82" N	4° 4' 37.18" E	1.23	1.23	22.21	NL	22/09/2021
63	Susanti P1	Desa Tenggulun	98° 0' 42.39" N	4° 4' 45.39" E	0.50	0.50	9.00	L	22/09/2021
64	Susanti P2	Desa Tenggulun	98° 0' 29.57" N	4° 5' 16.01" E	1.63	1.63	29.33	NL	22/09/2021
65	Suwarno	Desa Tenggulun	97° 59' 37.20" N	4° 4' 54.21" E	0.37	0.37	6.59	NL	22/09/2021
66	Umiyah	Desa Tenggulun	97° 59' 57.29" N	4° 4' 24.15" E	0.30	0.30	5.40	NL	22/09/2021
67	Usman 1	Desa Tenggulun	98° 0' 8.09" N	4° 4' 0.24" E	1.23	1.23	22.09	NL	22/09/2021
68	Usman 2 P1	Desa Tenggulun	98° 0' 18.20" N	4° 3' 58.91" E	2.28	2.28	41.04	NL	22/09/2021
69	Usman 2 P2	Desa Tenggulun	98° 0' 8.93" N	4° 4' 23.43" E	2.01	2.01	36.11	NL	22/09/2021
70	Wagiman 1 P1	Desa Tenggulun	98° 0' 46.58" N	4° 4' 22.36" E	1.97	1.97	35.39	NL	22/09/2021
71	Wagiman 1 P2	Desa Tenggulun	98° 0' 46.50" N	4° 4' 19.63" E	2.38	2.38	42.79	NL	22/09/2021
72	Yusrah	Desa Tenggulun	98° 0' 29.90" N	4° 4' 6.70" E	1.32	1.32	23.70	L	22/09/2021
73	Zulkifli 1	Desa Tenggulun	98° 0' 28.04" N	4° 3' 59.25" E	1.38	1.38	24.87	NL	22/09/2021
74	Abdul Kadir	Desa Tenggulun	98° 0' 24.13" N	4° 3' 24.02" E	0.16	0.16	2.79	NL	22/09/2021
75	Abdul Khalid	Desa Tenggulun	98° 0' 12.03" N	4° 3' 53.71" E	0.63	0.63	11.31	NL	22/09/2021
76	Ambarwati	Desa Tenggulun	98° 2' 25.93" N	4° 2' 18.42" E	0.91	0.91	16.38	L	22/09/2021
77	Ari Gunawan P1	Desa Tenggulun	98° 0' 39.84" N	4° 3' 8.56" E	0.45	0.45	8.16	NL	22/09/2021
78	Ari Gunawan P2	Desa Tenggulun	98° 0' 17.03" N	4° 3' 14.18" E	0.42	0.42	7.62	NL	22/09/2021
79	Boirah	Desa Tenggulun	98° 0' 26.39" N	4° 3' 12.76" E	2.37	2.37	42.63	NL	22/09/2021
80	Budiono	Desa Tenggulun	98° 0' 24.25" N	4° 3' 3.46" E	0.32	0.32	5.67	NL	22/09/2021
81	Edi Prawoto P1	Desa Tenggulun	98° 0' 23.42" N	4° 2' 50.25" E	0.29	0.29	5.29	NL	22/09/2021
82	Edi Prawoto P2	Desa Tenggulun	98° 0' 52.72" N	4° 2' 42.98" E	0.51	0.51	9.11	NL	22/09/2021
83	Edianto P1	Desa Tenggulun	98° 0' 33.89" N	4° 3' 15.35" E	0.57	0.57	10.19	NL	22/09/2021
84	Edianto P2	Desa Tenggulun	98° 0' 44.45" N	4° 2' 56.99" E	0.57	0.57	10.19	NL	22/09/2021

Public

No.	Estate / Kebun / Anggota	Lokasi	Koordinat GPS		Ringkasan Data Area (Ha)		Perkiraan Produksi TBS Tahunan (MT)	Status Liability (L/NL)	Tanggal Bergabung (untuk Petani Swadaya)
			Latitude / Garis lintang	Longitude / Garis bujur	Total Area yang Disertifikasi	Area Fertanam			
85	Edianto P3	Desa Tenggulun	98° 2' 26.48" N	4° 2' 23.11" E	0.56	0.56	10.06	L	22/09/2021
86	Eva Maya Seva P1	Desa Tenggulun	98° 0' 4.07" N	4° 2' 45.46" E	1.66	1.66	29.93	NL	22/09/2021
87	Eva Maya Seva P2	Desa Tenggulun	98° 0' 28.71" N	4° 2' 38.47" E	1.24	1.24	22.31	NL	22/09/2021
88	Hariana	Desa Tenggulun	98° 0' 10.20" N	4° 2' 55.14" E	0.50	0.50	8.96	NL	22/09/2021
89	Harmoko 1 P1	Desa Tenggulun	98° 2' 23.46" N	4° 2' 18.90" E	0.59	0.59	10.62	L	22/09/2021
90	Harmoko 1 P2	Desa Tenggulun	98° 2' 32.54" N	4° 2' 22.99" E	0.77	0.77	13.86	L	22/09/2021
91	Iriantuni	Desa Tenggulun	98° 1' 8.91" N	4° 2' 6.99" E	0.82	0.82	14.81	NL	22/09/2021
92	Jakirun P1	Desa Tenggulun	98° 0' 27.27" N	4° 3' 38.49" E	0.09	0.09	1.71	NL	22/09/2021
93	Jakirun P2	Desa Tenggulun	98° 0' 28.91" N	4° 3' 39.09" E	0.14	0.14	2.51	NL	22/09/2021
94	Jumadi 1 P1	Desa Tenggulun	98° 0' 30.72" N	4° 3' 35.68" E	1.72	1.72	31.01	NL	22/09/2021
95	Jumadi 1 P2	Desa Tenggulun	98° 0' 35.27" N	4° 3' 31.96" E	0.31	0.31	5.58	NL	22/09/2021
96	Jumadi 1 P3	Desa Tenggulun	98° 0' 37.53" N	4° 3' 14.10" E	0.37	0.37	6.68	NL	22/09/2021
97	Jumadi 1 P4	Desa Tenggulun	98° 0' 41.25" N	4° 3' 8.13" E	0.56	0.56	10.13	NL	22/09/2021
98	Jumadi 1 P5	Desa Tenggulun	98° 0' 42.08" N	4° 3' 10.95" E	0.92	0.92	16.57	NL	22/09/2021
99	Jumadi 1 P6	Desa Tenggulun	98° 0' 36.89" N	4° 3' 11.78" E	1.32	1.32	23.76	NL	22/09/2021
100	Jumadi 1 P7	Desa Tenggulun	98° 0' 42.82" N	4° 3' 8.40" E	1.38	1.38	24.92	L	22/09/2021
101	Jumadi 1 P8	Desa Tenggulun	98° 1' 45.75" N	4° 1' 55.22" E	2.00	2.00	36.00	NL	22/09/2021
102	Legiman 1 P1	Desa Tenggulun	98° 0' 14.41" N	4° 3' 6.13" E	0.16	0.16	2.79	NL	22/09/2021
103	Legiman 1 P2	Desa Tenggulun	98° 0' 22.81" N	4° 3' 5.12" E	1.19	1.19	21.42	NL	22/09/2021
104	M. Salim	Desa Tenggulun	98° 0' 25.27" N	4° 3' 31.74" E	1.02	1.02	18.38	NL	22/09/2021
105	Masnan P1	Desa Tenggulun	98° 0' 39.69" N	4° 3' 27.25" E	0.68	0.68	12.25	NL	22/09/2021
106	Masnan P2	Desa Tenggulun	98° 0' 18.03" N	4° 2' 52.23" E	0.32	0.32	5.83	NL	22/09/2021
107	Misman P1	Desa Tenggulun	98° 0' 22.08" N	4° 2' 55.43" E	0.14	0.14	2.56	NL	22/09/2021
108	Misman P2	Desa Tenggulun	98° 0' 14.29" N	4° 2' 48.88" E	0.35	0.35	6.28	NL	22/09/2021
109	Misno	Desa Tenggulun	98° 0' 44.30" N	4° 2' 51.16" E	0.50	0.50	9.01	NL	22/09/2021
110	Muhamad Nur	Desa Tenggulun	98° 0' 49.94" N	4° 2' 32.13" E	1.00	1.00	17.96	NL	22/09/2021
111	Muhammad Rohisun	Desa Tenggulun	98° 0' 15.28" N	4° 3' 4.32" E	0.30	0.30	5.40	NL	22/09/2021
112	Muklas	Desa Tenggulun	97° 58' 47.63" N	4° 1' 20.04" E	4.44	4.44	79.92	NL	22/09/2021
113	Muslah	Desa Tenggulun	98° 0' 33.95" N	4° 3' 20.59" E	1.18	1.18	21.26	NL	22/09/2021
114	Ngadimin 1	Desa Tenggulun	98° 0' 34.31" N	4° 3' 7.97" E	0.99	0.99	17.82	NL	22/09/2021
115	Paijan	Desa Tenggulun	98° 0' 34.39" N	4° 3' 30.12" E	1.62	1.62	29.16	NL	22/09/2021
116	Pardi 1	Desa Tenggulun	98° 0' 31.85" N	4° 3' 13.13" E	2.00	2.00	36.00	NL	22/09/2021
117	Parno 1	Desa Tenggulun	98° 2' 29.80" N	4° 2' 9.95" E	0.76	0.76	13.66	NL	22/09/2021
118	Rahmat Santoso	Desa Tenggulun	98° 0' 47.93" N	4° 2' 20.21" E	1.03	1.03	18.60	NL	22/09/2021
119	Samsiran	Desa Tenggulun	98° 2' 31.11" N	4° 2' 19.61" E	1.41	1.41	25.38	L	22/09/2021
120	Sangat P1	Desa Tenggulun	98° 0' 40.86" N	4° 3' 29.02" E	0.41	0.41	7.38	L	22/09/2021
121	Sangat P2	Desa Tenggulun	98° 0' 35.57" N	4° 3' 5.34" E	1.88	1.88	33.77	NL	22/09/2021
122	Sangat P3	Desa Tenggulun	98° 1' 1.79" N	4° 2' 43.14" E	2.00	2.00	36.00	L	22/09/2021
123	Sapriadi	Desa Tenggulun	98° 0' 14.50" N	4° 2' 47.96" E	0.35	0.35	6.24	NL	22/09/2021
124	Satimin	Desa Tenggulun	98° 0' 22.94" N	4° 2' 51.20" E	0.39	0.39	7.01	NL	22/09/2021



Inspiring trust for a more resilient world.

Public

No.	Estate / Kebun / Anggota	Lokasi	Koordinat GPS		Ringkasan Data Area (Ha)		Perkiraan Produksi TBS Tahunan (MT)	Status Liability (L/NL)	Tanggal Bergabung (untuk Petani Swadaya)
			Latitude / Garis lintang	Longitude / Garis bujur	Total Area yang Disertifikasi	Area Fertanam			
125	Siswanto P1	Desa Tenggulun	98° 0' 35.91" N	4° 2' 54.40" E	0.28	0.28	5.08	NL	22/09/2021
126	Siswanto P2	Desa Tenggulun	98° 0' 44.01" N	4° 3' 15.06" E	0.75	0.75	13.50	NL	22/09/2021
127	Siswanto P3	Desa Tenggulun	98° 0' 35.61" N	4° 3' 23.69" E	0.22	0.22	3.96	NL	22/09/2021
128	Sodirun P1	Desa Tenggulun	98° 0' 9.18" N	4° 3' 5.45" E	0.64	0.64	11.52	L	22/09/2021
129	Sodirun P2	Desa Tenggulun	98° 0' 18.27" N	4° 2' 54.77" E	1.67	1.67	30.14	NL	22/09/2021
130	Solihadi	Desa Tenggulun	98° 0' 8.58" N	4° 2' 48.04" E	1.10	1.10	19.75	NL	22/09/2021
131	Sonang P1	Desa Tenggulun	98° 0' 24.11" N	4° 3' 40.09" E	0.13	0.13	2.42	NL	22/09/2021
132	Sonang P2	Desa Tenggulun	98° 0' 26.94" N	4° 3' 31.02" E	0.14	0.14	2.60	NL	22/09/2021
133	Sonang P3	Desa Tenggulun	98° 0' 48.05" N	4° 2' 51.02" E	0.24	0.24	4.28	NL	22/09/2021
134	Sonang P4	Desa Tenggulun	98° 0' 31.12" N	4° 3' 19.57" E	0.36	0.36	6.52	NL	22/09/2021
135	Sonang P5	Desa Tenggulun	98° 0' 31.87" N	4° 3' 22.97" E	0.44	0.44	7.92	NL	22/09/2021
136	Sonang P6	Desa Tenggulun	98° 0' 19.51" N	4° 3' 18.04" E	0.51	0.51	9.13	NL	22/09/2021
137	Sonang P7	Desa Tenggulun	98° 0' 36.60" N	4° 3' 38.85" E	0.61	0.61	10.97	NL	22/09/2021
138	Sonang P8	Desa Tenggulun	98° 0' 21.22" N	4° 3' 13.69" E	0.67	0.67	12.06	NL	22/09/2021
139	Sonang P9	Desa Tenggulun	98° 0' 43.41" N	4° 2' 54.38" E	0.73	0.73	13.14	NL	22/09/2021
140	sonang P10	Desa Tenggulun	98° 0' 28.61" N	4° 3' 32.33" E	0.76	0.76	13.68	NL	22/09/2021
141	Sonang P11	Desa Tenggulun	98° 0' 30.45" N	4° 3' 40.30" E	0.88	0.88	15.84	L	22/09/2021
142	Sonang P12	Desa Tenggulun	98° 0' 20.90" N	4° 3' 23.31" E	1.35	1.35	24.30	NL	22/09/2021
143	Sonang P13	Desa Tenggulun	98° 0' 37.88" N	4° 2' 53.68" E	1.41	1.41	25.38	NL	22/09/2021
144	Sri Mulyo P1	Desa Tenggulun	98° 0' 25.11" N	4° 3' 16.25" E	0.29	0.29	5.27	NL	22/09/2021
145	Sri Mulyo P2	Desa Tenggulun	98° 0' 28.17" N	4° 3' 5.47" E	0.74	0.74	13.32	NL	22/09/2021
146	Sri Mulyo P3	Desa Tenggulun	98° 0' 31.65" N	4° 3' 4.45" E	1.01	1.01	18.18	L	22/09/2021
147	Sri Mulyo P4	Desa Tenggulun	98° 0' 22.76" N	4° 3' 12.75" E	0.96	0.96	17.20	NL	22/09/2021
148	Sugiro	Desa Tenggulun	98° 0' 7.21" N	4° 2' 46.55" E	0.32	0.32	5.79	NL	22/09/2021
149	Supan	Desa Tenggulun	98° 0' 11.79" N	4° 3' 3.52" E	0.45	0.45	8.10	NL	22/09/2021
150	Suparman P1	Desa Tenggulun	98° 0' 8.87" N	4° 3' 7.49" E	1.32	1.32	23.76	NL	22/09/2021
151	Suparman P2	Desa Tenggulun	98° 0' 28.90" N	4° 3' 8.46" E	1.59	1.59	28.62	NL	22/09/2021
152	Supriyatin P1	Desa Tenggulun	98° 0' 35.02" N	4° 3' 30.17" E	0.23	0.23	4.14	NL	22/09/2021
153	Supriyatin P2	Desa Tenggulun	98° 0' 35.01" N	4° 3' 25.70" E	0.36	0.36	6.46	NL	22/09/2021
154	Supriyatin P3	Desa Tenggulun	98° 0' 34.29" N	4° 3' 40.53" E	0.68	0.68	12.24	NL	22/09/2021
155	Supriyatin P4	Desa Tenggulun	98° 0' 32.27" N	4° 3' 9.59" E	1.30	1.30	23.43	L	22/09/2021
156	Supriyatin P5	Desa Tenggulun	98° 0' 43.02" N	4° 2' 47.19" E	0.36	0.36	6.48	NL	22/09/2021
157	Supriyatin P6	Desa Tenggulun	98° 0' 39.18" N	4° 3' 5.45" E	1.44	1.44	25.98	NL	22/09/2021
158	Sutrimo P1	Desa Tenggulun	98° 2' 28.15" N	4° 2' 28.89" E	0.28	0.28	5.05	L	22/09/2021
159	Sutrimo P2	Desa Tenggulun	98° 2' 27.88" N	4° 2' 30.72" E	1.44	1.44	25.83	L	22/09/2021
160	Tugiran	Desa Tenggulun	98° 0' 24.11" N	4° 3' 18.56" E	0.34	0.34	6.12	NL	22/09/2021
161	Wagiman 2	Desa Tenggulun	98° 1' 10.30" N	4° 2' 10.50" E	1.29	1.29	23.25	NL	22/09/2021
162	Wagimin	Desa Tenggulun	98° 2' 28.48" N	4° 2' 12.64" E	1.17	1.17	21.14	L	22/09/2021
163	Wagiyok P1	Desa Tenggulun	98° 0' 6.73" N	4° 3' 5.66" E	0.22	0.22	4.03	NL	22/09/2021
164	Wagiyok P2	Desa Tenggulun	98° 0' 13.00" N	4° 3' 14.80" E	0.41	0.41	7.38	NL	22/09/2021

BSI Services Malaysia Sdn Bhd  
Co. Reg 200801003189  
Suite 29.01 Level 29,  
The Gardens North Tower,  
Mid Valley City,  
Lingkaran Syed Putra,  
59200 Kuala Lumpur

T: +6 03 9212 9638  
F: +6 03 9212 9639  
info.malaysia@bsigroup.com  
bsigroup.com/en-MY





Inspiring trust for a more resilient world.

Public

No.	Estate / Kebun / Anggota	Lokasi	Koordinat GPS		Ringkasan Data Area (Ha)		Perkiraan Produksi TBS Tahunan (MT)	Status Liability (L/NL)	Tanggal Bergabung (untuk Petani Swadaya)
			Latitude / Garis lintang	Longitude / Garis bujur	Total Area yang Disertifikasi	Area Fertanam			
165	Wagiyok P3	Desa Tenggulun	98° 0' 31.49" N	4° 2' 49.26" E	0.61	0.61	10.98	L	22/09/2021
166	Yudiansyah P1	Desa Tenggulun	97° 59' 59.66" N	4° 3' 1.25" E	0.68	0.68	12.20	NL	22/09/2021
167	Yudiansyah P2	Desa Tenggulun	98° 0' 0.39" N	4° 3' 29.02" E	0.23	0.23	4.12	NL	22/09/2021
168	Yudiansyah P3	Desa Tenggulun	97° 59' 37.96" N	4° 3' 41.22" E	1.87	1.87	33.60	NL	22/09/2021
169	Yudiansyah P4	Desa Tenggulun	98° 0' 8.77" N	4° 2' 58.07" E	1.31	1.31	23.57	L	22/09/2021
170	Adman	Desa Tenggulun	98° 0' 32.14" N	4° 4' 53.43" E	1.36	1.36	24.51	NL	22/09/2021
171	Dedi Supardi	Desa Tenggulun	98° 0' 28.32" N	4° 4' 25.13" E	2.37	2.37	42.69	L	22/09/2021
172	Edi	Desa Tenggulun	98° 0' 38.90" N	4° 5' 10.30" E	2.00	2.00	35.99	NL	22/09/2021
173	Eliana Saputri	Desa Tenggulun	98° 0' 23.07" N	4° 4' 28.51" E	1.01	1.01	18.25	L	22/09/2021
174	Elpiansyah P1	Desa Tenggulun	98° 0' 24.62" N	4° 3' 9.11" E	0.74	0.74	13.34	NL	22/09/2021
175	Elpiansyah P2	Desa Tenggulun	98° 0' 7.90" N	4° 3' 14.56" E	0.93	0.93	16.66	NL	22/09/2021
176	Elpiansyah P3	Desa Tenggulun	98° 0' 0.55" N	4° 4' 48.60" E	1.21	1.21	21.74	NL	22/09/2021
177	Elpiansyah P4	Desa Tenggulun	98° 0' 1.04" N	4° 4' 46.92" E	1.60	1.60	28.72	NL	22/09/2021
178	Elpiansyah P5	Desa Tenggulun	97° 59' 56.69" N	4° 4' 48.34" E	0.91	0.91	16.45	NL	22/09/2021
179	Erdianto	Desa Tenggulun	98° 0' 24.84" N	4° 5' 14.62" E	1.28	1.28	22.95	NL	22/09/2021
180	Harry Dharma Pane	Desa Tenggulun	98° 0' 34.64" N	4° 4' 38.94" E	0.88	0.88	15.84	L	22/09/2021
181	Jimo	Desa Tenggulun	98° 0' 17.87" N	4° 5' 6.87" E	1.99	1.99	35.76	L	22/09/2021
182	Junaidi 1	Desa Tenggulun	98° 0' 22.93" N	4° 5' 5.88" E	0.46	0.46	8.25	NL	22/09/2021
183	Juli Ependi	Desa Tenggulun	98° 0' 14.16" N	4° 4' 55.39" E	1.38	1.38	24.81	NL	22/09/2021
184	Juniadi P1	Desa Tenggulun	98° 0' 27.05" N	4° 5' 0.07" E	1.81	1.81	32.60	NL	22/09/2021
185	Juniadi P2	Desa Tenggulun	98° 0' 46.29" N	4° 4' 25.94" E	3.70	3.70	66.59	NL	22/09/2021
186	Kamit	Desa Tenggulun	98° 0' 20.13" N	4° 4' 41.64" E	1.23	1.23	22.14	L	22/09/2021
187	Legimin S	Desa Tenggulun	98° 0' 3.53" N	4° 4' 45.08" E	0.10	0.10	1.80	L	22/09/2021
188	Leginem	Desa Tenggulun	98° 0' 6.48" N	4° 4' 42.71" E	0.20	0.20	3.63	NL	22/09/2021
189	Mashudi	Desa Tenggulun	98° 0' 18.55" N	4° 4' 36.81" E	1.57	1.57	28.26	L	22/09/2021
190	Misem	Desa Tenggulun	98° 0' 31.34" N	4° 4' 38.19" E	1.66	1.66	29.88	L	22/09/2021
191	Paimin P1	Desa Tenggulun	98° 0' 22.91" N	4° 4' 21.68" E	0.48	0.48	8.62	NL	22/09/2021
192	Paimin P2	Desa Tenggulun	98° 0' 37.07" N	4° 4' 58.27" E	2.05	2.05	36.82	NL	22/09/2021
193	Parno 2 P1	Desa Tenggulun	98° 0' 31.18" N	4° 4' 57.98" E	0.61	0.61	10.98	NL	22/09/2021
194	Parno 2 P2	Desa Tenggulun	98° 0' 25.76" N	4° 4' 53.58" E	0.77	0.77	13.86	L	22/09/2021
195	Parno 2 P3	Desa Tenggulun	98° 0' 23.63" N	4° 4' 56.20" E	0.84	0.84	15.09	NL	22/09/2021
196	Parno 2 P4	Desa Tenggulun	98° 0' 15.64" N	4° 5' 0.26" E	1.26	1.26	22.68	NL	22/09/2021
197	Ponidi	Desa Tenggulun	98° 0' 39.12" N	4° 4' 44.43" E	0.64	0.64	11.52	L	22/09/2021
198	Poniman	Desa Tenggulun	98° 0' 41.59" N	4° 4' 32.02" E	0.65	0.65	11.62	NL	22/09/2021
199	Rasdi P1	Desa Tenggulun	98° 0' 24.84" N	4° 4' 51.83" E	0.80	0.80	14.44	NL	22/09/2021
200	Rasdi P2	Desa Tenggulun	98° 0' 32.02" N	4° 5' 5.42" E	2.63	2.63	47.34	NL	22/09/2021
201	Sahat P1	Desa Tenggulun	98° 0' 25.39" N	4° 4' 45.98" E	0.99	0.99	17.82	NL	22/09/2021
202	Sahat P2	Desa Tenggulun	98° 0' 39.32" N	4° 4' 48.04" E	1.45	1.45	26.10	NL	22/09/2021
203	Sahriadi P1	Desa Tenggulun	98° 0' 23.10" N	4° 4' 44.58" E	0.25	0.25	4.56	NL	22/09/2021
204	Sahriadi P2	Desa Tenggulun	98° 0' 22.77" N	4° 4' 53.35" E	0.71	0.71	12.78	NL	22/09/2021

BSI Services Malaysia Sdn Bhd  
Co. Reg 200801003189  
Suite 29.01 Level 29,  
The Gardens North Tower,  
Mid Valley City,  
Lingkaran Syed Putra,  
59200 Kuala Lumpur

T: +6 03 9212 9638  
F: +6 03 9212 9639  
info.malaysia@bsigroup.com  
bsigroup.com/en-MY





Inspiring trust for a more resilient world.

Public

No.	Estate / Kebun / Anggota	Lokasi	Koordinat GPS		Ringkasan Data Area (Ha)		Perkiraan Produksi TBS Tahunan (MT)	Status Liability (L/NL)	Tanggal Bergabung (untuk Petani Swadaya)
			Latitude / Garis lintang	Longitude / Garis bujur	Total Area yang Disertifikasi	Area Fertanam			
205	Saiman 2	Desa Tenggulun	98° 0' 24.85" N	4° 5' 12.00" E	1.75	1.75	31.42	NL	22/09/2021
206	Saimin	Desa Tenggulun	98° 0' 43.36" N	4° 4' 53.39" E	1.10	1.10	19.80	NL	22/09/2021
207	Samirin	Desa Tenggulun	98° 0' 41.55" N	4° 4' 54.77" E	0.98	0.98	17.64	L	22/09/2021
208	Selamat Ariadi	Desa Tenggulun	98° 0' 35.99" N	4° 4' 32.10" E	1.85	1.85	33.22	NL	22/09/2021
209	Seniwati	Desa Tenggulun	98° 0' 31.66" N	4° 5' 17.55" E	2.86	2.86	51.48	NL	22/09/2021
210	Sopiyan P1	Desa Tenggulun	98° 0' 45.14" N	4° 4' 41.91" E	0.11	0.11	2.06	NL	22/09/2021
211	Sopiyan P2	Desa Tenggulun	97° 59' 56.39" N	4° 4' 26.43" E	0.21	0.21	3.78	NL	22/09/2021
212	Sopiyan P3	Desa Tenggulun	98° 0' 8.31" N	4° 4' 45.16" E	0.36	0.36	6.48	NL	22/09/2021
213	Sopiyan P4	Desa Tenggulun	98° 0' 4.92" N	4° 4' 48.46" E	0.36	0.36	6.49	NL	22/09/2021
214	Sopiyan P5	Desa Tenggulun	98° 0' 12.05" N	4° 4' 38.76" E	0.67	0.67	12.00	NL	22/09/2021
215	Sugiandi P1	Desa Tenggulun	98° 0' 5.95" N	4° 4' 37.89" E	0.50	0.50	9.08	NL	22/09/2021
216	Sugiandi P2	Desa Tenggulun	98° 0' 16.62" N	4° 4' 56.73" E	0.60	0.60	10.74	NL	22/09/2021
217	Sukiman	Desa Tenggulun	98° 0' 17.54" N	4° 4' 54.65" E	0.93	0.93	16.74	NL	22/09/2021
218	Sumadi P1	Desa Tenggulun	98° 0' 28.86" N	4° 4' 50.55" E	0.95	0.95	17.15	NL	22/09/2021
219	Sumadi P2	Desa Tenggulun	98° 0' 10.31" N	4° 4' 53.28" E	2.00	2.00	36.00	NL	22/09/2021
220	Sumadi P3	Desa Tenggulun	98° 0' 39.28" N	4° 4' 30.17" E	1.51	1.51	27.18	NL	22/09/2021
221	Sumiatik P1	Desa Tenggulun	98° 0' 36.38" N	4° 4' 29.06" E	0.06	0.06	1.13	NL	22/09/2021
222	Sumiatik P2	Desa Tenggulun	98° 0' 37.04" N	4° 5' 6.54" E	1.05	1.05	18.91	NL	22/09/2021
223	Supriadi	Desa Tenggulun	98° 0' 34.65" N	4° 5' 6.39" E	0.60	0.60	10.80	NL	22/09/2021
224	Suratmo	Desa Tenggulun	98° 0' 25.42" N	4° 5' 1.90" E	2.00	2.00	36.00	NL	22/09/2021
225	Suriadi 1	Desa Tenggulun	98° 0' 27.57" N	4° 5' 2.60" E	1.05	1.05	18.97	L	22/09/2021
226	Suriatno P1	Desa Tenggulun	98° 0' 34.06" N	4° 4' 35.05" E	1.84	1.84	33.12	NL	22/09/2021
227	Suriatno P2	Desa Tenggulun	98° 0' 25.13" N	4° 4' 58.73" E	0.60	0.60	10.86	NL	22/09/2021
228	Suswanti	Desa Tenggulun	98° 0' 3.64" N	4° 4' 51.71" E	0.49	0.49	8.82	NL	22/09/2021
229	Sutar P1	Desa Tenggulun	98° 0' 28.94" N	4° 4' 54.20" E	0.47	0.47	8.39	NL	22/09/2021
230	Sutar P2	Desa Tenggulun	98° 0' 26.34" N	4° 5' 5.62" E	1.30	1.30	23.49	NL	22/09/2021
231	Sutiriono P1	Desa Tenggulun	98° 0' 28.80" N	4° 4' 58.19" E	1.37	1.37	24.66	NL	22/09/2021
232	Sutiriono P2	Desa Tenggulun	98° 0' 46.08" N	4° 4' 30.17" E	2.09	2.09	37.60	NL	22/09/2021
233	Suwardi	Desa Tenggulun	98° 0' 34.75" N	4° 4' 47.54" E	0.83	0.83	14.94	NL	22/09/2021
234	Suwaryo P1	Desa Tenggulun	98° 0' 30.87" N	4° 4' 31.17" E	1.50	1.50	27.00	NL	22/09/2021
235	Suwaryo P2	Desa Tenggulun	98° 0' 27.88" N	4° 4' 29.20" E	0.50	0.50	9.00	NL	22/09/2021
236	Suwaryo P3	Desa Tenggulun	98° 0' 27.37" N	4° 4' 54.74" E	0.47	0.47	8.46	L	22/09/2021
237	Suwaryo P4	Desa Tenggulun	98° 0' 26.64" N	4° 4' 56.35" E	0.85	0.85	15.30	L	22/09/2021
238	Wagino 1 P1	Desa Tenggulun	98° 0' 6.80" N	4° 4' 52.49" E	0.70	0.70	12.53	NL	22/09/2021
239	Wagino 1 P2	Desa Tenggulun	98° 0' 35.70" N	4° 4' 51.49" E	1.74	1.74	31.23	NL	22/09/2021
240	Wagirin	Desa Tenggulun	98° 0' 36.49" N	4° 4' 43.88" E	1.11	1.11	19.97	L	22/09/2021
241	Ahmad Amran P1	Desa Tenggulun	98° 0' 29.27" N	4° 2' 26.33" E	1.82	1.82	32.72	NL	22/09/2021
242	Ahmad Amran P2	Desa Tenggulun	98° 0' 26.41" N	4° 2' 29.16" E	0.51	0.51	9.14	NL	22/09/2021
243	Ahmad Amran P3	Desa Tenggulun	97° 59' 46.48" N	4° 3' 25.70" E	1.01	1.01	18.17	NL	22/09/2021
244	Ahmad Amran P4	Desa Tenggulun	97° 59' 43.10" N	4° 3' 27.18" E	1.82	1.82	32.72	NL	22/09/2021

BSI Services Malaysia Sdn Bhd  
Co. Reg 200801003189  
Suite 29.01 Level 29,  
The Gardens North Tower,  
Mid Valley City,  
Lingkaran Syed Putra,  
59200 Kuala Lumpur

T: +6 03 9212 9638  
F: +6 03 9212 9639  
info.malaysia@bsigroup.com  
bsigroup.com/en-MY





Inspiring trust for a more resilient world.

Public

No.	Estate / Kebun / Anggota	Lokasi	Koordinat GPS		Ringkasan Data Area (Ha)		Perkiraan Produksi TBS Tahunan (MT)	Status Liability (L/NL)	Tanggal Bergabung (untuk Petani Swadaya)
			Latitude / Garis lintang	Longitude / Garis bujur	Total Area yang Disertifikasi	Area Fertanam			
245	Amir Hasan P1	Desa Tenggulun	97° 59' 43.74" N	4° 3' 1.67" E	1.90	1.90	34.17	NL	22/09/2021
246	Amir Hasan P2	Desa Tenggulun	97° 59' 54.84" N	4° 3' 1.49" E	0.12	0.12	2.24	NL	22/09/2021
247	Budi	Desa Tenggulun	97° 59' 57.71" N	4° 2' 53.46" E	0.70	0.70	12.67	NL	22/09/2021
248	Budiman P1	Desa Tenggulun	97° 58' 59.29" N	4° 1' 30.31" E	0.51	0.51	9.13	NL	22/09/2021
249	Budiman P2	Desa Tenggulun	97° 59' 40.20" N	4° 3' 9.84" E	1.81	1.81	32.57	NL	22/09/2021
250	Candra Wati P1	Desa Tenggulun	98° 1' 3.65" N	4° 2' 42.40" E	0.54	0.54	9.68	NL	22/09/2021
251	Candra Wati P2	Desa Tenggulun	98° 0' 41.30" N	4° 3' 39.67" E	0.61	0.61	10.99	NL	22/09/2021
252	Gunawan P1	Desa Tenggulun	97° 59' 38.46" N	4° 3' 44.80" E	0.06	0.06	1.01	NL	22/09/2021
253	Gunawan P2	Desa Tenggulun	97° 59' 59.59" N	4° 4' 0.10" E	0.14	0.14	2.56	NL	22/09/2021
254	Gunawan P3	Desa Tenggulun	98° 0' 9.93" N	4° 3' 18.28" E	0.64	0.64	11.46	NL	22/09/2021
255	Jaimin	Desa Tenggulun	97° 59' 43.06" N	4° 3' 3.90" E	1.83	1.83	32.94	NL	22/09/2021
256	Jaman P1	Desa Tenggulun	97° 59' 36.46" N	4° 3' 41.39" E	0.33	0.33	5.87	NL	22/09/2021
257	Jaman P2	Desa Tenggulun	97° 59' 48.06" N	4° 3' 37.55" E	0.38	0.38	6.89	L	22/09/2021
258	Jumaidah	Desa Tenggulun	97° 59' 58.12" N	4° 4' 55.64" E	0.07	0.07	1.23	L	22/09/2021
259	Jumirin	Desa Tenggulun	97° 59' 41.26" N	4° 3' 56.71" E	0.42	0.42	7.56	NL	22/09/2021
260	Juprianto	Desa Tenggulun	98° 1' 1.54" N	4° 2' 28.90" E	2.01	2.01	36.14	NL	22/09/2021
261	Katiman P1	Desa Tenggulun	98° 0' 3.42" N	4° 3' 8.15" E	0.52	0.52	9.42	NL	22/09/2021
262	Katiman P2	Desa Tenggulun	97° 59' 44.89" N	4° 3' 33.52" E	0.79	0.79	14.21	L	22/09/2021
263	Katiman P3	Desa Tenggulun	97° 59' 50.84" N	4° 3' 58.61" E	1.04	1.04	18.80	NL	22/09/2021
264	M Kariadi	Desa Tenggulun	97° 59' 49.81" N	4° 3' 35.30" E	1.00	1.00	18.00	NL	22/09/2021
265	M. Yusup	Desa Tenggulun	98° 0' 13.08" N	4° 3' 43.28" E	0.44	0.44	7.83	NL	22/09/2021
266	Maksum P1	Desa Tenggulun	97° 59' 51.74" N	4° 2' 42.48" E	1.68	1.68	30.20	NL	22/09/2021
267	Maksum P2	Desa Tenggulun	97° 59' 36.41" N	4° 2' 59.95" E	3.26	3.26	58.68	NL	22/09/2021
268	Mariono P1	Desa Tenggulun	97° 59' 43.17" N	4° 3' 45.92" E	0.17	0.17	3.06	NL	22/09/2021
269	Mariono P2	Desa Tenggulun	97° 59' 33.54" N	4° 3' 50.02" E	0.59	0.59	10.62	NL	22/09/2021
270	Mariono P3	Desa Tenggulun	98° 0' 30.60" N	4° 2' 32.57" E	0.72	0.72	12.96	NL	22/09/2021
271	Mariono P4	Desa Tenggulun	97° 59' 37.35" N	4° 4' 3.52" E	1.16	1.16	20.80	NL	22/09/2021
272	Mariono P5	Desa Tenggulun	98° 0' 2.57" N	4° 3' 19.23" E	0.32	0.32	5.83	NL	22/09/2021
273	Mariono P6	Desa Tenggulun	98° 0' 13.34" N	4° 3' 22.67" E	0.10	0.10	1.75	NL	22/09/2021
274	Masto P1	Desa Tenggulun	97° 59' 42.96" N	4° 3' 35.92" E	0.29	0.29	5.18	NL	22/09/2021
275	Masto P2	Desa Tenggulun	97° 59' 37.50" N	4° 3' 37.86" E	0.65	0.65	11.70	NL	22/09/2021
276	Masto P3	Desa Tenggulun	97° 59' 27.61" N	4° 3' 35.31" E	0.74	0.74	13.24	NL	22/09/2021
277	Masto P4	Desa Tenggulun	97° 59' 32.57" N	4° 3' 36.18" E	1.07	1.07	19.18	NL	22/09/2021
278	Masto P5	Desa Tenggulun	97° 59' 40.06" N	4° 3' 24.56" E	1.27	1.27	22.82	NL	22/09/2021
279	Masto P6	Desa Tenggulun	97° 59' 31.97" N	4° 3' 39.58" E	2.00	2.00	36.00	NL	22/09/2021
280	Ngadimin 2	Desa Tenggulun	97° 59' 41.02" N	4° 3' 48.11" E	0.56	0.56	10.05	NL	22/09/2021
281	Pardi 2	Desa Tenggulun	97° 59' 30.02" N	4° 3' 51.31" E	0.17	0.17	3.02	NL	22/09/2021
282	Ponidi B P1	Desa Tenggulun	97° 59' 47.13" N	4° 3' 47.40" E	0.52	0.52	9.37	NL	22/09/2021
283	Ponidi B P2	Desa Tenggulun	97° 59' 38.58" N	4° 3' 37.28" E	0.54	0.54	9.78	NL	22/09/2021
284	Ponidi B P3	Desa Tenggulun	98° 0' 55.22" N	4° 2' 32.22" E	0.56	0.56	10.07	NL	22/09/2021

BSI Services Malaysia Sdn Bhd  
Co. Reg 200801003189  
Suite 29.01 Level 29,  
The Gardens North Tower,  
Mid Valley City,  
Lingkaran Syed Putra,  
59200 Kuala Lumpur

T: +6 03 9212 9638  
F: +6 03 9212 9639  
info.malaysia@bsigroup.com  
bsigroup.com/en-MY







Inspiring trust for a more resilient world.

Public

No.	Estate / Kebun / Anggota	Lokasi	Koordinat GPS		Ringkasan Data Area (Ha)		Perkiraan Produksi TBS Tahunan (MT)	Status Liability (L/NL)	Tanggal Bergabung (untuk Petani Swadaya)
			Latitude / Garis lintang	Longitude / Garis bujur	Total Area yang Disertifikasi	Area Fertanam			
285	Ponidi B P4	Desa Tenggulun	97° 59' 35.28" N	4° 3' 51.52" E	2.00	2.00	36.00	NL	22/09/2021
286	Poniran	Desa Tenggulun	97° 59' 35.47" N	4° 3' 49.29" E	4.20	4.20	75.60	NL	22/09/2021
287	Ramli 1	Desa Tenggulun	97° 59' 48.27" N	4° 3' 26.43" E	0.18	0.18	3.23	NL	22/09/2021
288	Siti Hawa	Desa Tenggulun	98° 0' 14.30" N	4° 3' 26.31" E	0.98	0.98	17.71	NL	22/09/2021
289	Sobirin P1	Desa Tenggulun	97° 59' 31.73" N	4° 3' 51.24" E	0.23	0.23	4.16	NL	22/09/2021
290	Sobirin P2	Desa Tenggulun	97° 59' 49.74" N	4° 3' 45.74" E	0.33	0.33	5.98	NL	22/09/2021
291	Solahman	Desa Tenggulun	97° 59' 53.89" N	4° 3' 54.49" E	0.90	0.90	16.21	NL	22/09/2021
292	Suderman P1	Desa Tenggulun	97° 59' 43.62" N	4° 3' 44.37" E	0.26	0.26	4.68	NL	22/09/2021
293	Suderman P2	Desa Tenggulun	97° 59' 51.60" N	4° 3' 44.38" E	0.44	0.44	8.00	NL	22/09/2021
294	Suderman P3	Desa Tenggulun	97° 59' 43.41" N	4° 3' 48.72" E	0.53	0.53	9.54	NL	22/09/2021
295	Suderno P1	Desa Tenggulun	97° 59' 50.78" N	4° 4' 6.80" E	0.90	0.90	16.20	NL	22/09/2021
296	Suderno P2	Desa Tenggulun	98° 0' 3.70" N	4° 3' 5.87" E	1.34	1.34	24.12	NL	22/09/2021
297	Sudiharjo P1	Desa Tenggulun	97° 59' 37.90" N	4° 3' 53.48" E	0.42	0.42	7.56	NL	22/09/2021
298	Sudiharjo P2	Desa Tenggulun	98° 0' 24.04" N	4° 2' 24.89" E	1.02	1.02	18.36	NL	22/09/2021
299	Sudiharjo P3	Desa Tenggulun	97° 59' 46.01" N	4° 3' 50.66" E	0.98	0.98	17.72	NL	22/09/2021
300	Suliono	Desa Tenggulun	97° 59' 53.40" N	4° 4' 1.03" E	0.80	0.80	14.46	NL	22/09/2021
301	Sumarni	Desa Tenggulun	97° 59' 58.91" N	4° 2' 31.47" E	1.21	1.21	21.74	NL	22/09/2021
302	Suparjo	Desa Tenggulun	98° 0' 8.72" N	4° 3' 16.87" E	0.75	0.75	13.54	NL	22/09/2021
303	Supono P1	Desa Tenggulun	97° 59' 53.52" N	4° 4' 10.04" E	0.19	0.19	3.42	NL	22/09/2021
304	Supono P2	Desa Tenggulun	97° 59' 36.95" N	4° 3' 14.55" E	1.15	1.15	20.61	NL	22/09/2021
305	Supriadi HSB P1	Desa Tenggulun	97° 59' 34.28" N	4° 3' 59.22" E	0.18	0.18	3.23	NL	22/09/2021
306	Supriadi HSB P2	Desa Tenggulun	98° 0' 18.14" N	4° 3' 34.34" E	0.16	0.16	2.88	NL	22/09/2021
307	Suradi	Desa Tenggulun	98° 0' 10.97" N	4° 3' 19.82" E	0.95	0.95	17.01	NL	22/09/2021
308	Sutrisno	Desa Tenggulun	97° 59' 51.51" N	4° 4' 8.14" E	2.00	2.00	35.93	NL	22/09/2021
309	Syaiful Bahri P1	Desa Tenggulun	98° 0' 2.58" N	4° 3' 48.58" E	0.19	0.19	3.42	NL	22/09/2021
310	Syaiful Bahri P2	Desa Tenggulun	97° 59' 32.95" N	4° 3' 42.96" E	0.43	0.43	7.74	NL	22/09/2021
311	Triono	Desa Tenggulun	97° 59' 39.61" N	4° 3' 36.59" E	0.50	0.50	9.00	NL	22/09/2021
312	Tunut P1	Desa Tenggulun	97° 59' 42.37" N	4° 4' 7.72" E	0.14	0.14	2.49	NL	22/09/2021
313	Tunut P2	Desa Tenggulun	98° 0' 0.24" N	4° 3' 59.70" E	1.05	1.05	18.90	NL	22/09/2021
314	Upik Sari Mana	Desa Tenggulun	97° 59' 43.32" N	4° 3' 25.58" E	0.71	0.71	12.69	NL	22/09/2021
315	Waginah	Desa Tenggulun	97° 59' 59.61" N	4° 4' 6.49" E	0.86	0.86	15.45	NL	22/09/2021
316	Ahmad Pajar	Desa Tenggulun	97° 59' 40.25" N	4° 1' 30.67" E	0.75	0.75	13.44	NL	22/09/2021
317	Amani P1	Desa Tenggulun	97° 59' 5.28" N	4° 0' 40.66" E	0.36	0.36	6.40	NL	22/09/2021
318	Amani P2	Desa Tenggulun	97° 59' 16.68" N	4° 1' 18.69" E	2.37	2.37	42.66	NL	22/09/2021
319	Amat T	Desa Tenggulun	97° 59' 13.36" N	4° 0' 46.38" E	1.36	1.36	24.44	NL	22/09/2021
320	Arifin	Desa Tenggulun	97° 59' 44.59" N	4° 1' 13.50" E	0.65	0.65	11.66	NL	22/09/2021
321	Bejo	Desa Tenggulun	97° 59' 36.51" N	4° 1' 17.44" E	1.01	1.01	18.09	NL	22/09/2021
322	Dedek Arwanto P1	Desa Tenggulun	97° 58' 32.09" N	4° 1' 33.75" E	1.01	1.01	18.18	NL	22/09/2021
323	Dedek Arwanto P2	Desa Tenggulun	97° 58' 30.91" N	4° 1' 37.25" E	1.83	1.83	32.99	NL	22/09/2021
324	Dedek Arwanto P3	Desa Tenggulun	97° 58' 37.82" N	4° 1' 34.73" E	1.38	1.38	24.78	L	22/09/2021

BSI Services Malaysia Sdn Bhd  
Co. Reg 200801003189  
Suite 29.01 Level 29,  
The Gardens North Tower,  
Mid Valley City,  
Lingkaran Syed Putra,  
59200 Kuala Lumpur

T: +6 03 9212 9638  
F: +6 03 9212 9639  
info.malaysia@bsigroup.com  
bsigroup.com/en-MY





Inspiring trust for a more resilient world.

Public

No.	Estate / Kebun / Anggota	Lokasi	Koordinat GPS		Ringkasan Data Area (Ha)		Perkiraan Produksi TBS Tahunan (MT)	Status Liability (L/NL)	Tanggal Bergabung (untuk Petani Swadaya)
			Latitude / Garis lintang	Longitude / Garis bujur	Total Area yang Disertifikasi	Area Fertanam			
325	Dedi Juanda	Desa Tenggulun	97° 59' 35.55" N	4° 1' 15.88" E	0.34	0.34	6.13	NL	22/09/2021
326	Handini T P1	Desa Tenggulun	97° 58' 42.32" N	4° 1' 26.65" E	0.12	0.12	2.13	NL	22/09/2021
327	Handini T P2	Desa Tenggulun	97° 59' 48.45" N	4° 1' 23.89" E	1.55	1.55	27.90	NL	22/09/2021
328	Hariyanto P1	Desa Tenggulun	97° 59' 39.81" N	4° 1' 6.34" E	0.11	0.11	1.93	NL	22/09/2021
329	Hariyanto P2	Desa Tenggulun	97° 59' 45.47" N	4° 1' 7.98" E	0.28	0.28	5.12	NL	22/09/2021
330	Hariyanto P3	Desa Tenggulun	97° 59' 37.54" N	4° 1' 13.59" E	0.30	0.30	5.40	NL	22/09/2021
331	Harmoko 2	Desa Tenggulun	97° 58' 58.00" N	4° 1' 24.67" E	2.20	2.20	39.60	NL	22/09/2021
332	Irwansyah 1	Desa Tenggulun	97° 58' 29.59" N	4° 0' 23.17" E	2.00	2.00	36.05	NL	22/09/2021
333	Kamaruddin	Desa Tenggulun	97° 58' 42.90" N	4° 1' 23.88" E	2.92	2.92	52.56	NL	22/09/2021
334	Kuswanto	Desa Tenggulun	97° 58' 47.74" N	4° 1' 33.38" E	0.16	0.16	2.89	NL	22/09/2021
335	Langkat Ginting P1	Desa Tenggulun	97° 59' 35.95" N	4° 1' 12.33" E	0.28	0.28	5.03	NL	22/09/2021
336	Langkat Ginting P2	Desa Tenggulun	98° 0' 18.67" N	4° 2' 24.15" E	0.47	0.47	8.46	NL	22/09/2021
337	Langkat Ginting P3	Desa Tenggulun	97° 59' 47.46" N	4° 1' 9.92" E	1.93	1.93	34.74	NL	22/09/2021
338	Langkat Ginting P4	Desa Tenggulun	97° 59' 35.53" N	4° 1' 19.04" E	2.26	2.26	40.68	NL	22/09/2021
339	Legiman 2 P1	Desa Tenggulun	98° 1' 36.80" N	3° 58' 24.79" E	0.41	0.41	7.38	NL	22/09/2021
340	Legiman 2 P2	Desa Tenggulun	97° 59' 36.84" N	4° 1' 6.61" E	0.60	0.60	10.71	NL	22/09/2021
341	Legiman 3	Desa Tenggulun	97° 59' 16.98" N	4° 1' 20.39" E	3.30	3.30	59.40	L	22/09/2021
342	Legiyawati	Desa Tenggulun	97° 59' 59.18" N	4° 1' 32.50" E	0.50	0.50	9.07	NL	22/09/2021
343	Marsini P1	Desa Tenggulun	97° 59' 27.88" N	4° 1' 20.68" E	0.22	0.22	3.96	NL	22/09/2021
344	Marsini P2	Desa Tenggulun	97° 59' 48.57" N	4° 1' 17.48" E	0.45	0.45	8.10	NL	22/09/2021
345	Marsini P3	Desa Tenggulun	97° 59' 16.53" N	4° 1' 22.20" E	0.52	0.52	9.30	NL	22/09/2021
346	Masni	Desa Tenggulun	97° 59' 17.24" N	4° 1' 13.44" E	0.37	0.37	6.60	NL	22/09/2021
347	Mesran Y P1	Desa Tenggulun	97° 58' 46.42" N	4° 1' 11.35" E	0.60	0.60	10.80	NL	22/09/2021
348	Mesran Y P2	Desa Tenggulun	97° 58' 52.94" N	4° 1' 17.61" E	1.45	1.45	26.18	NL	22/09/2021
349	Muliono P1	Desa Tenggulun	97° 59' 28.03" N	4° 1' 14.43" E	0.07	0.07	1.28	NL	22/09/2021
350	Muliono P2	Desa Tenggulun	97° 59' 47.53" N	4° 1' 14.17" E	0.30	0.30	5.47	NL	22/09/2021
351	Muliono P3	Desa Tenggulun	97° 59' 43.42" N	4° 1' 12.60" E	0.50	0.50	8.93	NL	22/09/2021
352	Murdi	Desa Tenggulun	97° 59' 31.02" N	4° 1' 26.06" E	0.55	0.55	9.85	NL	22/09/2021
353	Musi Amri P1	Desa Tenggulun	97° 59' 2.42" N	4° 0' 55.23" E	0.47	0.47	8.41	NL	22/09/2021
354	Musi Amri P2	Desa Tenggulun	97° 59' 7.30" N	4° 0' 52.67" E	0.90	0.90	16.20	L	22/09/2021
355	Musi Elwin	Desa Tenggulun	97° 59' 43.47" N	4° 1' 6.33" E	0.84	0.84	15.04	NL	22/09/2021
356	Musianto	Desa Tenggulun	97° 58' 51.59" N	4° 1' 5.92" E	2.26	2.26	40.61	NL	22/09/2021
357	Muslim P1	Desa Tenggulun	97° 59' 52.96" N	4° 1' 30.48" E	0.32	0.32	5.68	NL	22/09/2021
358	Muslim P2	Desa Tenggulun	97° 59' 52.35" N	4° 1' 31.77" E	0.66	0.66	11.81	NL	22/09/2021
359	Ngatimin	Desa Tenggulun	97° 59' 17.89" N	4° 1' 14.75" E	0.75	0.75	13.50	NL	22/09/2021
360	Nur Rahim	Desa Tenggulun	98° 1' 36.37" N	4° 0' 18.37" E	1.81	1.81	32.64	NL	22/09/2021
361	Nurdin 2 P1	Desa Tenggulun	97° 59' 56.37" N	4° 1' 20.56" E	1.00	1.00	18.00	NL	22/09/2021
362	Nurdin 2 P2	Desa Tenggulun	97° 58' 53.60" N	4° 1' 10.80" E	1.64	1.64	29.53	NL	22/09/2021
363	Pariyem	Desa Tenggulun	97° 59' 55.34" N	4° 1' 28.80" E	0.52	0.52	9.36	NL	22/09/2021
364	Poniman SWJ	Desa Tenggulun	97° 59' 35.78" N	4° 1' 22.37" E	1.94	1.94	34.92	NL	22/09/2021

BSI Services Malaysia Sdn Bhd  
Co. Reg 200801003189  
Suite 29.01 Level 29,  
The Gardens North Tower,  
Mid Valley City,  
Lingkaran Syed Putra,  
59200 Kuala Lumpur

T: +6 03 9212 9638  
F: +6 03 9212 9639  
info.malaysia@bsigroup.com  
bsigroup.com/en-MY





Inspiring trust for a more resilient world.

Public

No.	Estate / Kebun / Anggota	Lokasi	Koordinat GPS		Ringkasan Data Area (Ha)		Perkiraan Produksi TBS Tahunan (MT)	Status Liability (L/NL)	Tanggal Bergabung (untuk Petani Swadaya)
			Latitude / Garis lintang	Longitude / Garis bujur	Total Area yang Disertifikasi	Area Fertanam			
365	Ponirin	Desa Tenggulun	97° 58' 41.99" N	4° 0' 15.08" E	0.53	0.53	9.62	NL	22/09/2021
366	Sariyanto	Desa Tenggulun	97° 59' 45.36" N	4° 1' 15.76" E	0.42	0.42	7.61	NL	22/09/2021
367	Sedik P1	Desa Tenggulun	97° 59' 45.96" N	4° 0' 49.79" E	0.58	0.58	10.44	NL	22/09/2021
368	Sedik P2	Desa Tenggulun	97° 59' 39.69" N	4° 1' 20.69" E	2.11	2.11	38.06	NL	22/09/2021
369	Sudarman P1	Desa Tenggulun	97° 59' 41.86" N	4° 1' 14.38" E	0.28	0.28	5.04	NL	22/09/2021
370	Sudarman P2	Desa Tenggulun	97° 59' 31.60" N	4° 1' 24.23" E	0.42	0.42	7.58	NL	22/09/2021
371	Sudarman P3	Desa Tenggulun	97° 59' 46.72" N	4° 1' 12.57" E	0.82	0.82	14.75	NL	22/09/2021
372	Sugiran P1	Desa Tenggulun	98° 0' 5.68" N	4° 1' 36.53" E	0.07	0.07	1.20	L	22/09/2021
373	Sugiran P2	Desa Tenggulun	97° 59' 26.27" N	4° 0' 56.86" E	0.13	0.13	2.37	NL	22/09/2021
374	Sugiran P3	Desa Tenggulun	97° 59' 29.51" N	4° 1' 1.38" E	0.70	0.70	12.60	L	22/09/2021
375	Sugiran P4	Desa Tenggulun	97° 59' 24.38" N	4° 0' 58.12" E	1.96	1.96	35.34	NL	22/09/2021
376	Sugito P1	Desa Tenggulun	98° 1' 29.51" N	3° 58' 24.79" E	1.00	1.00	18.00	L	22/09/2021
377	Sugito P2	Desa Tenggulun	98° 1' 58.36" N	3° 58' 30.33" E	2.06	2.06	37.08	NL	22/09/2021
378	Sugito P3	Desa Tenggulun	98° 1' 30.11" N	3° 58' 7.19" E	2.20	2.20	39.68	L	22/09/2021
379	Sugito P4	Desa Tenggulun	98° 1' 40.79" N	3° 58' 23.31" E	4.06	4.06	73.12	L	22/09/2021
380	Supandri P1	Desa Tenggulun	97° 59' 53.78" N	4° 1' 34.40" E	0.10	0.10	1.80	NL	22/09/2021
381	Supandri P2	Desa Tenggulun	97° 59' 46.29" N	4° 1' 21.49" E	0.26	0.26	4.76	NL	22/09/2021
382	Supriatin P1	Desa Tenggulun	97° 59' 32.04" N	4° 1' 17.45" E	0.32	0.32	5.76	NL	22/09/2021
383	Supriatin P2	Desa Tenggulun	97° 59' 46.91" N	4° 1' 17.49" E	0.40	0.40	7.20	NL	22/09/2021
384	Suriadi 2	Desa Tenggulun	97° 59' 39.29" N	4° 1' 2.53" E	4.74	4.74	85.32	NL	22/09/2021
385	Surya Abdi Ginting	Desa Tenggulun	97° 59' 28.45" N	4° 1' 25.52" E	0.28	0.28	5.04	NL	22/09/2021
386	Suryana P1	Desa Tenggulun	98° 0' 31.26" N	4° 1' 48.06" E	0.27	0.27	4.77	NL	22/09/2021
387	Suryana P2	Desa Tenggulun	98° 0' 34.67" N	4° 1' 47.97" E	0.98	0.98	17.71	NL	22/09/2021
388	Suwandi P1	Desa Tenggulun	97° 59' 30.46" N	4° 1' 16.20" E	0.27	0.27	4.77	NL	22/09/2021
389	Suwandi P2	Desa Tenggulun	97° 59' 17.28" N	4° 1' 12.64" E	0.39	0.39	6.96	NL	22/09/2021
390	Trimo	Desa Tenggulun	97° 59' 38.98" N	4° 1' 36.56" E	0.62	0.62	11.16	NL	22/09/2021
391	Tukijan 1 P1	Desa Tenggulun	97° 59' 25.56" N	4° 0' 59.65" E	0.22	0.22	3.92	L	22/09/2021
392	Tukijan 1 P2	Desa Tenggulun	97° 58' 51.39" N	4° 1' 22.57" E	0.23	0.23	4.12	NL	22/09/2021
393	Tukijan 1 P3	Desa Tenggulun	97° 59' 27.32" N	4° 0' 58.04" E	0.60	0.60	10.80	NL	22/09/2021
394	Tukijan 1 P4	Desa Tenggulun	97° 59' 31.33" N	4° 1' 0.02" E	2.04	2.04	36.67	L	22/09/2021
395	Yayuk Sulastri	Desa Tenggulun	98° 0' 18.81" N	4° 2' 28.24" E	0.73	0.73	13.14	NL	22/09/2021
396	Yuslianto	Desa Tenggulun	97° 59' 44.54" N	4° 1' 17.43" E	0.41	0.41	7.41	NL	22/09/2021
397	Abu Amin	Desa Tenggulun	97° 58' 49.99" N	4° 0' 14.84" E	1.98	1.98	35.64	NL	22/09/2021
398	Adi Purwanto	Desa Tenggulun	97° 59' 35.19" N	4° 1' 41.48" E	1.15	1.15	20.71	NL	22/09/2021
399	Adi Supratin	Desa Tenggulun	97° 59' 7.42" N	4° 0' 34.50" E	0.92	0.92	16.50	L	22/09/2021
400	Agus Salim P1	Desa Tenggulun	97° 59' 5.35" N	4° 0' 15.90" E	0.39	0.39	6.98	NL	22/09/2021
401	Agus Salim P2	Desa Tenggulun	97° 59' 1.13" N	4° 0' 27.10" E	1.07	1.07	19.20	NL	22/09/2021
402	Imran Rosadi	Desa Tenggulun	97° 59' 57.21" N	4° 2' 28.11" E	1.98	1.98	35.64	NL	22/09/2021
403	Asari Nbis	Desa Tenggulun	97° 59' 50.52" N	4° 1' 49.44" E	1.09	1.09	19.56	NL	22/09/2021
404	Dangwo	Desa Tenggulun	97° 58' 52.08" N	4° 0' 21.45" E	1.71	1.71	30.73	NL	22/09/2021

BSI Services Malaysia Sdn Bhd  
Co. Reg 200801003189  
Suite 29.01 Level 29,  
The Gardens North Tower,  
Mid Valley City,  
Lingkaran Syed Putra,  
59200 Kuala Lumpur

T: +6 03 9212 9638  
F: +6 03 9212 9639  
info.malaysia@bsigroup.com  
bsigroup.com/en-MY





Inspiring trust for a more resilient world.

Public

No.	Estate / Kebun / Anggota	Lokasi	Koordinat GPS		Ringkasan Data Area (Ha)		Perkiraan Produksi TBS Tahunan (MT)	Status Liability (L/NL)	Tanggal Bergabung (untuk Petani Swadaya)
			Latitude / Garis lintang	Longitude / Garis bujur	Total Area yang Disertifikasi	Area Fertanam			
405	Edi Prayitno	Desa Tenggulun	97° 59' 1.62" N	4° 1' 40.43" E	1.63	1.63	29.30	NL	22/09/2021
406	Eko Susanto	Desa Tenggulun	97° 59' 17.87" N	4° 1' 17.86" E	0.26	0.26	4.68	NL	22/09/2021
407	Endra Syahputra P1	Desa Tenggulun	98° 0' 11.44" N	4° 1' 54.72" E	0.47	0.47	8.52	L	22/09/2021
408	Endra Syahputra P2	Desa Tenggulun	98° 0' 10.67" N	4° 2' 0.13" E	0.69	0.69	12.41	L	22/09/2021
409	Hadirin	Desa Tenggulun	98° 1' 32.56" N	4° 0' 32.31" E	2.02	2.02	36.42	NL	22/09/2021
410	Heriyono P1	Desa Tenggulun	97° 59' 22.86" N	4° 0' 38.18" E	0.48	0.48	8.64	L	22/09/2021
411	Heriyono P2	Desa Tenggulun	97° 59' 14.29" N	4° 0' 39.54" E	0.58	0.58	10.51	NL	22/09/2021
412	Heriyono P3	Desa Tenggulun	97° 59' 24.65" N	4° 0' 34.14" E	0.70	0.70	12.66	L	22/09/2021
413	Heriyono P4	Desa Tenggulun	97° 59' 12.86" N	4° 0' 38.94" E	1.96	1.96	35.29	NL	22/09/2021
414	Jumatik P1	Desa Tenggulun	97° 59' 59.57" N	4° 1' 34.77" E	0.20	0.20	3.60	NL	22/09/2021
415	Jumatik P2	Desa Tenggulun	97° 59' 49.80" N	4° 1' 37.11" E	0.43	0.43	7.74	L	22/09/2021
416	Kasdiyanto	Desa Tenggulun	97° 58' 41.95" N	4° 0' 42.88" E	1.01	1.01	18.18	NL	22/09/2021
417	Kasiono P1	Desa Tenggulun	97° 58' 45.73" N	4° 0' 11.78" E	0.61	0.61	10.94	NL	22/09/2021
418	Kasiono P2	Desa Tenggulun	97° 59' 15.09" N	4° 0' 27.46" E	1.28	1.28	23.04	NL	22/09/2021
419	Katno P1	Desa Tenggulun	97° 59' 23.77" N	4° 0' 43.41" E	1.07	1.07	19.20	NL	22/09/2021
420	Katno P2	Desa Tenggulun	97° 59' 27.13" N	4° 0' 41.58" E	0.43	0.43	7.74	NL	22/09/2021
421	Kliwon P1	Desa Tenggulun	97° 59' 19.55" N	4° 0' 26.13" E	0.32	0.32	5.77	NL	22/09/2021
422	Kliwon P2	Desa Tenggulun	97° 59' 10.96" N	4° 0' 32.39" E	4.00	4.00	72.00	L	22/09/2021
423	Kliwon P3	Desa Tenggulun	98° 0' 36.15" N	3° 59' 48.60" E	2.83	2.83	51.00	NL	22/09/2021
424	Legiman 4 P1	Desa Tenggulun	97° 59' 8.92" N	4° 0' 19.50" E	0.64	0.64	11.53	NL	22/09/2021
425	Legiman 4 P2	Desa Tenggulun	97° 59' 0.74" N	4° 0' 31.99" E	0.95	0.95	17.17	NL	22/09/2021
426	Legiman 4 P3	Desa Tenggulun	97° 59' 4.08" N	4° 0' 30.75" E	2.59	2.59	46.58	NL	22/09/2021
427	Legimin P1	Desa Tenggulun	97° 59' 21.70" N	4° 0' 41.69" E	1.00	1.00	18.00	NL	22/09/2021
428	Legimin P2	Desa Tenggulun	97° 59' 16.34" N	4° 0' 41.99" E	1.02	1.02	18.36	NL	22/09/2021
429	Legimin P3	Desa Tenggulun	97° 59' 24.56" N	4° 0' 32.07" E	1.28	1.28	23.02	NL	22/09/2021
430	Legimin R P1	Desa Tenggulun	97° 59' 11.41" N	4° 0' 34.12" E	0.52	0.52	9.40	NL	22/09/2021
431	Legimin R P2	Desa Tenggulun	97° 59' 20.59" N	4° 0' 28.23" E	2.00	2.00	36.05	NL	22/09/2021
432	Liyas	Desa Tenggulun	97° 59' 52.32" N	4° 1' 28.56" E	0.22	0.22	3.96	L	22/09/2021
433	Manurip	Desa Tenggulun	97° 58' 44.22" N	4° 1' 31.34" E	0.96	0.96	17.28	NL	22/09/2021
434	Marjuri P1	Desa Tenggulun	97° 59' 21.93" N	4° 1' 20.21" E	0.17	0.17	3.06	NL	22/09/2021
435	Marjuri P2	Desa Tenggulun	97° 59' 16.87" N	4° 1' 16.15" E	0.23	0.23	4.14	NL	22/09/2021
436	Marnik	Desa Tenggulun	97° 59' 27.02" N	4° 1' 2.99" E	1.49	1.49	26.83	NL	22/09/2021
437	Miran	Desa Tenggulun	97° 58' 44.57" N	4° 1' 28.36" E	1.01	1.01	18.18	NL	22/09/2021
438	Misdiana Efendi P1	Desa Tenggulun	97° 58' 55.52" N	4° 0' 58.86" E	0.13	0.13	2.33	NL	22/09/2021
439	Misdiana Efendi P2	Desa Tenggulun	97° 59' 1.80" N	4° 1' 0.26" E	1.87	1.87	33.71	NL	22/09/2021
440	Miswanto P1	Desa Tenggulun	97° 59' 2.16" N	4° 0' 32.93" E	0.47	0.47	8.54	L	22/09/2021
441	Miswanto P2	Desa Tenggulun	97° 59' 6.84" N	4° 0' 31.95" E	0.57	0.57	10.32	NL	22/09/2021
442	Miswanto P3	Desa Tenggulun	97° 59' 30.62" N	4° 0' 56.23" E	0.50	0.50	9.00	NL	22/09/2021
443	Miswanto P4	Desa Tenggulun	97° 59' 11.57" N	4° 0' 21.40" E	0.77	0.77	13.87	L	22/09/2021
444	Miswanto P5	Desa Tenggulun	97° 59' 27.88" N	4° 0' 28.65" E	0.81	0.81	14.63	NL	22/09/2021

BSI Services Malaysia Sdn Bhd  
Co. Reg 200801003189  
Suite 29.01 Level 29,  
The Gardens North Tower,  
Mid Valley City,  
Lingkaran Syed Putra,  
59200 Kuala Lumpur

T: +6 03 9212 9638  
F: +6 03 9212 9639  
info.malaysia@bsigroup.com  
bsigroup.com/en-MY





Inspiring trust for a more resilient world.

Public

No.	Estate / Kebun / Anggota	Lokasi	Koordinat GPS		Ringkasan Data Area (Ha)		Perkiraan Produksi TBS Tahunan (MT)	Status Liability (L/NL)	Tanggal Bergabung (untuk Petani Swadaya)
			Latitude / Garis lintang	Longitude / Garis bujur	Total Area yang Disertifikasi	Area Fertanam			
445	Miswanto P6	Desa Tenggulun	97° 59' 3.27" N	4° 0' 37.33" E	1.00	1.00	18.00	L	22/09/2021
446	Miswanto P7	Desa Tenggulun	97° 58' 55.74" N	4° 1' 4.41" E	2.14	2.14	38.56	NL	22/09/2021
447	Ponijan	Desa Tenggulun	98° 0' 17.01" N	4° 2' 15.94" E	2.24	2.24	40.25	NL	22/09/2021
448	Sabar P1	Desa Tenggulun	98° 0' 0.33" N	4° 1' 50.52" E	0.57	0.57	10.35	NL	22/09/2021
449	Sabar P2	Desa Tenggulun	98° 0' 15.23" N	4° 2' 2.76" E	0.76	0.76	13.64	NL	22/09/2021
450	Sabar P3	Desa Tenggulun	97° 59' 57.99" N	4° 1' 50.21" E	2.37	2.37	42.74	L	22/09/2021
451	Salihin	Desa Tenggulun	97° 58' 37.10" N	4° 0' 41.20" E	1.99	1.99	35.82	NL	22/09/2021
452	Samsudin P1	Desa Tenggulun	97° 59' 22.08" N	4° 1' 15.02" E	0.49	0.49	8.83	NL	22/09/2021
453	Samsudin P2	Desa Tenggulun	97° 59' 24.44" N	4° 1' 16.57" E	0.66	0.66	11.96	L	22/09/2021
454	Sandra Saputra	Desa Tenggulun	97° 59' 59.04" N	4° 1' 35.98" E	0.27	0.27	4.85	NL	22/09/2021
455	Sariman P1	Desa Tenggulun	97° 59' 59.51" N	4° 1' 13.91" E	0.34	0.34	6.12	NL	22/09/2021
456	Sariman P2	Desa Tenggulun	97° 59' 51.94" N	4° 1' 24.04" E	1.02	1.02	18.44	NL	22/09/2021
457	Sri Salna Putri P1	Desa Tenggulun	97° 59' 20.62" N	4° 0' 45.73" E	0.40	0.40	7.20	NL	22/09/2021
458	Sri Salna Putri P2	Desa Tenggulun	97° 59' 21.78" N	4° 0' 44.83" E	0.18	0.18	3.23	NL	22/09/2021
459	Sri Salna Putri P3	Desa Tenggulun	97° 59' 25.11" N	4° 0' 32.67" E	0.95	0.95	17.02	NL	22/09/2021
460	Subani	Desa Tenggulun	97° 59' 14.89" N	4° 0' 21.90" E	5.89	5.89	105.94	NL	22/09/2021
461	Sugeng P1	Desa Tenggulun	97° 59' 55.59" N	4° 1' 42.13" E	0.33	0.33	5.89	NL	22/09/2021
462	Sugeng P2	Desa Tenggulun	97° 59' 24.83" N	4° 1' 22.24" E	0.81	0.81	14.66	NL	22/09/2021
463	Sugeng P3	Desa Tenggulun	97° 59' 23.61" N	4° 1' 11.55" E	1.07	1.07	19.17	NL	22/09/2021
464	Sugianto P1	Desa Tenggulun	97° 59' 59.12" N	4° 1' 24.51" E	0.85	0.85	15.30	NL	22/09/2021
465	Sugianto P2	Desa Tenggulun	97° 59' 56.64" N	4° 1' 33.28" E	0.85	0.85	15.30	NL	22/09/2021
466	Sugirun	Desa Tenggulun	98° 0' 15.24" N	4° 0' 54.44" E	2.12	2.12	38.13	NL	22/09/2021
467	Sunardi G	Desa Tenggulun	97° 58' 31.83" N	4° 0' 39.58" E	1.54	1.54	27.72	NL	22/09/2021
468	Sundariono P1	Desa Tenggulun	97° 59' 17.82" N	4° 0' 24.53" E	1.09	1.09	19.61	NL	22/09/2021
469	Sundariono P2	Desa Tenggulun	97° 59' 20.13" N	4° 0' 21.31" E	1.21	1.21	21.77	NL	22/09/2021
470	Suwarti	Desa Tenggulun	97° 59' 50.86" N	4° 1' 36.42" E	0.88	0.88	15.84	NL	22/09/2021
471	Syahrian	Desa Tenggulun	97° 59' 18.94" N	4° 1' 16.65" E	0.46	0.46	8.28	NL	22/09/2021
472	Tukino NST P1	Desa Tenggulun	98° 0' 15.95" N	4° 1' 56.66" E	0.64	0.64	11.60	L	22/09/2021
473	Tukino NST P2	Desa Tenggulun	97° 59' 49.56" N	4° 1' 59.04" E	1.47	1.47	26.41	NL	22/09/2021
474	Untreng P1	Desa Tenggulun	98° 0' 8.77" N	4° 1' 50.24" E	0.53	0.53	9.53	NL	22/09/2021
475	Untreng P2	Desa Tenggulun	97° 59' 55.18" N	4° 1' 43.51" E	0.72	0.72	12.96	L	22/09/2021
476	Wagino 2	Desa Tenggulun	97° 59' 44.52" N	4° 1' 0.45" E	1.99	1.99	35.79	NL	22/09/2021
477	Yahya	Desa Tenggulun	97° 59' 20.18" N	4° 1' 18.63" E	0.29	0.29	5.17	NL	22/09/2021
478	Yusuf Hartono	Desa Tenggulun	97° 59' 56.57" N	4° 1' 46.38" E	1.90	1.90	34.13	NL	22/09/2021
479	Abdul Muthalib	Desa Tenggulun	98° 0' 26.93" N	4° 3' 3.69" E	1.04	1.04	18.64	NL	22/09/2021
480	Abidin P1	Desa Tenggulun	98° 0' 12.58" N	4° 3' 50.44" E	1.00	1.00	18.00	L	22/09/2021
481	Abidin P2	Desa Tenggulun	98° 2' 25.72" N	4° 2' 24.49" E	1.21	1.21	21.78	L	22/09/2021
482	Aidil Saputra	Desa Tenggulun	98° 2' 26.65" N	4° 2' 17.32" E	0.21	0.21	3.78	NL	22/09/2021
483	Amad Kelana	Desa Tenggulun	97° 59' 21.79" N	4° 3' 53.59" E	0.64	0.64	11.52	NL	22/09/2021
484	Amran	Desa Tenggulun	97° 59' 45.99" N	4° 4' 3.35" E	1.36	1.36	24.43	NL	22/09/2021

BSI Services Malaysia Sdn Bhd  
Co. Reg 200801003189  
Suite 29.01 Level 29,  
The Gardens North Tower,  
Mid Valley City,  
Lingkaran Syed Putra,  
59200 Kuala Lumpur

T: +6 03 9212 9638  
F: +6 03 9212 9639  
info.malaysia@bsigroup.com  
bsigroup.com/en-MY





Inspiring trust for a more resilient world.

Public

No.	Estate / Kebun / Anggota	Lokasi	Koordinat GPS		Ringkasan Data Area (Ha)		Perkiraan Produksi TBS Tahunan (MT)	Status Liability (L/NL)	Tanggal Bergabung (untuk Petani Swadaya)
			Latitude / Garis lintang	Longitude / Garis bujur	Total Area yang Disertifikasi	Area Fertanam			
485	Bahrum	Desa Tenggulun	97° 59' 22.81" N	4° 3' 46.13" E	0.61	0.61	10.99	NL	22/09/2021
486	Erlina P1	Desa Tenggulun	97° 59' 36.23" N	4° 3' 16.04" E	0.27	0.27	4.94	NL	22/09/2021
487	Erlina P2	Desa Tenggulun	97° 59' 56.85" N	4° 3' 21.25" E	0.28	0.28	5.04	NL	22/09/2021
488	Ernani	Desa Tenggulun	97° 59' 45.43" N	4° 3' 24.69" E	0.55	0.55	9.90	NL	22/09/2021
489	Hanipah	Desa Tenggulun	98° 0' 17.60" N	4° 3' 52.69" E	0.23	0.23	4.08	NL	22/09/2021
490	Dewi Mahyuni	Desa Tenggulun	97° 59' 46.99" N	4° 3' 19.64" E	0.20	0.20	3.60	NL	22/09/2021
491	Iwan P1	Desa Tenggulun	97° 59' 46.08" N	4° 3' 28.16" E	2.22	2.22	40.02	NL	22/09/2021
492	Iwan P2	Desa Tenggulun	98° 0' 12.28" N	4° 3' 5.62" E	2.01	2.01	36.18	NL	22/09/2021
493	Jarwanto	Desa Tenggulun	98° 0' 39.33" N	4° 2' 29.91" E	0.64	0.64	11.52	NL	22/09/2021
494	Jumiran	Desa Tenggulun	97° 59' 40.89" N	4° 4' 18.48" E	0.19	0.19	3.50	NL	22/09/2021
495	Kocik	Desa Tenggulun	98° 0' 3.44" N	4° 3' 53.19" E	3.06	3.06	55.14	L	22/09/2021
496	Lamin P1	Desa Tenggulun	98° 1' 39.70" N	4° 0' 48.13" E	0.30	0.30	5.43	NL	22/09/2021
497	Lamin P2	Desa Tenggulun	98° 0' 25.91" N	4° 3' 36.47" E	1.18	1.18	21.24	NL	22/09/2021
498	M. Khaidir	Desa Tenggulun	97° 59' 38.54" N	4° 3' 34.07" E	0.20	0.20	3.60	NL	22/09/2021
499	Maidi	Desa Tenggulun	97° 59' 41.76" N	4° 3' 34.84" E	1.00	1.00	18.00	NL	22/09/2021
500	Mat Yasin P1	Desa Tenggulun	98° 0' 24.03" N	4° 3' 34.29" E	0.37	0.37	6.73	NL	22/09/2021
501	Mat Yasin P2	Desa Tenggulun	97° 59' 39.68" N	4° 3' 28.09" E	0.44	0.44	7.92	NL	22/09/2021
502	Muhamad	Desa Tenggulun	97° 59' 49.04" N	4° 3' 31.53" E	0.36	0.36	6.53	NL	22/09/2021
503	Mustar	Desa Tenggulun	98° 0' 1.38" N	4° 3' 32.19" E	0.25	0.25	4.50	NL	22/09/2021
504	Ngatemin	Desa Tenggulun	97° 59' 48.38" N	4° 3' 27.21" E	0.55	0.55	9.87	NL	22/09/2021
505	Pairin	Desa Tenggulun	97° 59' 56.30" N	4° 2' 48.93" E	0.34	0.34	6.07	NL	22/09/2021
506	Pargianto	Desa Tenggulun	97° 59' 48.20" N	4° 3' 1.75" E	0.90	0.90	16.26	NL	22/09/2021
507	Pariyah	Desa Tenggulun	97° 59' 53.81" N	4° 3' 52.79" E	0.19	0.19	3.42	NL	22/09/2021
508	Poniyat P1	Desa Tenggulun	97° 59' 41.56" N	4° 3' 32.36" E	0.09	0.09	1.63	NL	22/09/2021
509	Poniyat P2	Desa Tenggulun	97° 59' 27.56" N	4° 4' 3.63" E	0.37	0.37	6.66	NL	22/09/2021
510	Radi'i	Desa Tenggulun	97° 59' 23.33" N	4° 4' 4.69" E	1.02	1.02	18.41	NL	22/09/2021
511	Ramli 2	Desa Tenggulun	98° 0' 15.21" N	4° 3' 40.45" E	2.48	2.48	44.64	NL	22/09/2021
512	Ramli Prayoga	Desa Tenggulun	98° 0' 19.32" N	4° 4' 25.52" E	0.57	0.57	10.32	NL	22/09/2021
513	Rodiyah	Desa Tenggulun	98° 0' 1.97" N	4° 2' 33.46" E	1.44	1.44	25.97	NL	22/09/2021
514	Sabar 2	Desa Tenggulun	97° 59' 58.53" N	4° 3' 31.33" E	0.64	0.64	11.52	L	22/09/2021
515	Sahaban	Desa Tenggulun	98° 0' 19.41" N	4° 3' 46.30" E	1.20	1.20	21.60	NL	22/09/2021
516	Samsini	Desa Tenggulun	97° 58' 53.25" N	4° 4' 34.39" E	0.92	0.92	16.65	NL	22/09/2021
517	Sarino P1	Desa Tenggulun	97° 59' 39.38" N	4° 3' 58.74" E	0.49	0.49	8.81	NL	22/09/2021
518	Sarino P2	Desa Tenggulun	97° 58' 52.74" N	4° 4' 16.72" E	1.60	1.60	28.82	NL	22/09/2021
519	Siti Aminah	Desa Tenggulun	97° 58' 47.21" N	4° 2' 41.60" E	0.38	0.38	6.84	NL	22/09/2021
520	Sudirman	Desa Tenggulun	98° 0' 2.40" N	4° 4' 15.60" E	1.23	1.23	22.11	NL	22/09/2021
521	Sujarwo P1	Desa Tenggulun	97° 58' 45.10" N	4° 2' 17.14" E	0.09	0.09	1.70	NL	22/09/2021
522	Sujarwo P2	Desa Tenggulun	97° 59' 49.17" N	4° 3' 24.13" E	0.04	0.04	0.77	NL	22/09/2021
523	Sujarwo P3	Desa Tenggulun	97° 59' 48.99" N	4° 3' 25.34" E	0.28	0.28	4.98	NL	22/09/2021
524	Sujarwo P4	Desa Tenggulun	97° 59' 41.71" N	4° 3' 25.22" E	0.28	0.28	5.03	NL	22/09/2021

BSI Services Malaysia Sdn Bhd  
Co. Reg 200801003189  
Suite 29.01 Level 29,  
The Gardens North Tower,  
Mid Valley City,  
Lingkaran Syed Putra,  
59200 Kuala Lumpur

T: +6 03 9212 9638  
F: +6 03 9212 9639  
info.malaysia@bsigroup.com  
bsigroup.com/en-MY





Inspiring trust for a more resilient world.

Public

No.	Estate / Kebun / Anggota	Lokasi	Koordinat GPS		Ringkasan Data Area (Ha)		Perkiraan Produksi TBS Tahunan (MT)	Status Liability (L/NL)	Tanggal Bergabung (untuk Petani Swadaya)
			Latitude / Garis lintang	Longitude / Garis bujur	Total Area yang Disertifikasi	Area Fertanam			
525	Suratno	Desa Tenggulun	97° 59' 38.10" N	4° 3' 24.77" E	2.84	2.84	51.06	L	22/09/2021
526	Suyadi	Desa Tenggulun	98° 1' 46.71" N	4° 1' 36.88" E	0.72	0.72	12.96	L	22/09/2021
527	Tugimin	Desa Tenggulun	97° 59' 50.36" N	4° 3' 21.13" E	2.25	2.25	40.56	NL	22/09/2021
528	Tumiyem	Desa Tenggulun	97° 58' 43.91" N	4° 2' 49.03" E	0.35	0.35	6.30	NL	22/09/2021
529	Wan Kamaruddin	Desa Tenggulun	97° 59' 24.15" N	4° 3' 52.32" E	0.37	0.37	6.58	NL	22/09/2021
530	Abu Kari	Desa Tenggulun	98° 0' 10.69" N	4° 0' 52.80" E	0.30	0.30	5.41	NL	22/09/2021
531	Ali Anto Santosa	Desa Tenggulun	98° 0' 35.39" N	4° 1' 54.53" E	0.33	0.33	5.93	NL	22/09/2021
532	Anggun Syah Putra	Desa Tenggulun	98° 0' 12.39" N	4° 2' 36.81" E	0.17	0.17	3.00	NL	22/09/2021
533	Bambang Lesdianto	Desa Tenggulun	97° 59' 17.74" N	4° 2' 36.49" E	0.60	0.60	10.80	L	22/09/2021
534	Darwin	Desa Tenggulun	98° 0' 12.70" N	4° 1' 41.48" E	0.59	0.59	10.61	L	22/09/2021
535	Dayat	Desa Tenggulun	98° 0' 9.59" N	4° 0' 53.88" E	0.09	0.09	1.53	NL	22/09/2021
536	Edy Sofyan Salim	Desa Tenggulun	98° 0' 6.04" N	4° 1' 18.08" E	1.54	1.54	27.69	NL	22/09/2021
537	Giar	Desa Tenggulun	98° 0' 15.34" N	4° 1' 3.59" E	2.00	2.00	36.00	NL	22/09/2021
538	Heri Sutarto	Desa Tenggulun	98° 0' 23.52" N	4° 0' 28.32" E	2.10	2.10	37.80	NL	22/09/2021
539	Herman	Desa Tenggulun	98° 0' 35.97" N	4° 2' 50.44" E	1.07	1.07	19.26	NL	22/09/2021
540	Ilham Maulana	Desa Tenggulun	98° 0' 34.26" N	4° 2' 36.30" E	1.30	1.30	23.47	NL	22/09/2021
541	Indah	Desa Tenggulun	98° 0' 21.10" N	4° 3' 17.97" E	0.15	0.15	2.70	NL	22/09/2021
542	Irwansyah 2	Desa Tenggulun	98° 0' 10.72" N	4° 0' 51.25" E	0.32	0.32	5.78	NL	22/09/2021
543	JamaNddin B	Desa Tenggulun	98° 0' 2.06" N	4° 0' 51.27" E	1.20	1.20	21.54	NL	22/09/2021
544	Jumadi 2	Desa Tenggulun	98° 0' 30.13" N	4° 2' 9.09" E	0.46	0.46	8.22	NL	22/09/2021
545	Junaidi 2 P1	Desa Tenggulun	98° 0' 45.32" N	4° 2' 51.95" E	0.53	0.53	9.54	L	22/09/2021
546	Junaidi 2 P2	Desa Tenggulun	98° 0' 40.69" N	4° 2' 1.36" E	1.01	1.01	18.12	NL	22/09/2021
547	Karyadi	Desa Tenggulun	98° 0' 19.02" N	4° 0' 42.86" E	0.53	0.53	9.54	NL	22/09/2021
548	Kasminah	Desa Tenggulun	98° 0' 11.44" N	4° 3' 10.21" E	0.40	0.40	7.28	NL	22/09/2021
549	Keling	Desa Tenggulun	97° 59' 56.75" N	4° 3' 25.56" E	0.96	0.96	17.27	L	22/09/2021
550	M. Idris	Desa Tenggulun	98° 1' 36.64" N	3° 58' 17.64" E	13.00	13.00	234.00	NL	22/09/2021
551	Maryono	Desa Tenggulun	98° 0' 39.76" N	4° 3' 2.96" E	0.40	0.40	7.20	L	22/09/2021
552	Misgito	Desa Tenggulun	97° 59' 57.69" N	4° 1' 4.59" E	0.96	0.96	17.20	L	22/09/2021
553	Muhammad Dian	Desa Tenggulun	98° 0' 13.28" N	4° 2' 53.70" E	0.29	0.29	5.14	NL	22/09/2021
554	Muhammad Saleh	Desa Tenggulun	98° 0' 15.47" N	4° 3' 46.73" E	0.57	0.57	10.28	L	22/09/2021
555	Munirin	Desa Tenggulun	98° 0' 25.94" N	4° 0' 21.80" E	1.07	1.07	19.22	L	22/09/2021
556	Mustapa Kamal	Desa Tenggulun	98° 0' 11.52" N	4° 1' 38.34" E	1.61	1.61	29.06	L	22/09/2021
557	Nurman	Desa Tenggulun	98° 0' 9.89" N	4° 1' 33.50" E	1.93	1.93	34.73	NL	22/09/2021
558	Raliah	Desa Tenggulun	98° 1' 1.70" N	4° 2' 38.08" E	1.94	1.94	34.89	NL	22/09/2021
559	Rido Firmanda	Desa Tenggulun	98° 0' 1.33" N	4° 1' 29.58" E	1.48	1.48	26.64	NL	22/09/2021
560	Rubinem	Desa Tenggulun	98° 0' 39.32" N	4° 3' 39.44" E	0.46	0.46	8.28	NL	22/09/2021
561	Saipul Bahri	Desa Tenggulun	98° 0' 12.29" N	4° 0' 49.56" E	3.00	3.00	54.00	NL	22/09/2021
562	Samto	Desa Tenggulun	98° 0' 2.50" N	4° 3' 12.19" E	0.50	0.50	9.00	NL	22/09/2021
563	Saparuddin P1	Desa Tenggulun	98° 0' 11.19" N	4° 1' 51.41" E	0.79	0.79	14.21	NL	22/09/2021
564	Saparuddin P2	Desa Tenggulun	98° 0' 36.42" N	4° 2' 0.89" E	0.27	0.27	4.83	L	22/09/2021

BSI Services Malaysia Sdn Bhd  
Co. Reg 200801003189  
Suite 29.01 Level 29,  
The Gardens North Tower,  
Mid Valley City,  
Lingkaran Syed Putra,  
59200 Kuala Lumpur

T: +6 03 9212 9638  
F: +6 03 9212 9639  
info.malaysia@bsigroup.com  
bsigroup.com/en-MY





Inspiring trust for a more resilient world.

Public

No.	Estate / Kebun / Anggota	Lokasi	Koordinat GPS		Ringkasan Data Area (Ha)		Perkiraan Produksi TBS Tahunan (MT)	Status Liability (L/NL)	Tanggal Bergabung (untuk Petani Swadaya)
			Latitude / Garis lintang	Longitude / Garis bujur	Total Area yang Disertifikasi	Area Fertanam			
565	Saprudin	Desa Tenggulun	98° 0' 45.06" N	4° 2' 6.24" E	1.03	1.03	18.54	NL	22/09/2021
566	Sartik	Desa Tenggulun	98° 0' 9.30" N	3° 57' 44.67" E	2.00	2.00	36.00	L	22/09/2021
567	Selamet	Desa Tenggulun	98° 0' 17.01" N	4° 3' 3.09" E	2.79	2.79	50.27	L	22/09/2021
568	Sirwan	Desa Tenggulun	98° 0' 32.84" N	4° 2' 9.05" E	1.59	1.59	28.61	NL	22/09/2021
569	Sobiah P1	Desa Tenggulun	98° 0' 19.48" N	4° 3' 23.38" E	0.28	0.28	4.98	L	22/09/2021
570	Sobiah P2	Desa Tenggulun	98° 0' 12.04" N	4° 3' 13.08" E	0.39	0.39	7.02	L	22/09/2021
571	Suhendi P1	Desa Tenggulun	98° 0' 5.70" N	4° 2' 53.01" E	2.10	2.10	37.80	NL	22/09/2021
572	Suhendi P2	Desa Tenggulun	98° 0' 43.89" N	4° 2' 26.43" E	6.27	6.27	112.86	NL	22/09/2021
573	Sulaiman	Desa Tenggulun	97° 59' 59.86" N	4° 0' 30.90" E	1.72	1.72	30.91	NL	22/09/2021
574	Supri Hartino	Desa Tenggulun	98° 0' 19.66" N	4° 3' 13.32" E	0.34	0.34	6.12	NL	22/09/2021
575	Supritno P1	Desa Tenggulun	98° 0' 38.84" N	4° 1' 58.09" E	0.08	0.08	1.48	NL	22/09/2021
576	Supritno P2	Desa Tenggulun	98° 0' 34.33" N	4° 1' 56.15" E	0.53	0.53	9.48	NL	22/09/2021
577	Suriani	Desa Tenggulun	98° 0' 4.26" N	4° 3' 9.78" E	0.12	0.12	2.16	NL	22/09/2021
578	Tukijan 2	Desa Tenggulun	97° 59' 18.12" N	4° 2' 30.61" E	1.37	1.37	24.63	L	22/09/2021
579	Ujang Hoiruman	Desa Tenggulun	97° 59' 53.39" N	4° 2' 44.64" E	0.67	0.67	12.05	NL	22/09/2021
580	Yudi	Desa Tenggulun	98° 0' 19.98" N	4° 2' 14.27" E	0.71	0.71	12.83	NL	22/09/2021
581	Yusmayadi	Desa Tenggulun	97° 59' 59.30" N	4° 1' 30.99" E	0.80	0.80	14.40	NL	22/09/2021
582	Amri	Desa Alur Jambu	97° 59' 42.80" N	4° 15' 51.06" E	0.48	0.48	8.64	L	22/09/2021
583	Bambang	Desa Tanjung Genteng	98° 1' 7.19" N	4° 14' 24.76" E	2.00	2.00	36.00	NL	22/09/2021
584	Gunanto	Desa Alur Jambu	97° 59' 30.61" N	4° 15' 5.78" E	0.57	0.57	10.26	NL	22/09/2021
585	Herlianto	Desa Tanjung Genteng	98° 1' 23.78" N	4° 14' 19.07" E	0.86	0.86	15.50	NL	22/09/2021
586	Isman	Desa Alur Jambu	98° 0' 8.27" N	4° 11' 34.45" E	2.00	2.00	36.00	L	22/09/2021
587	Issaidin	Desa Tanjung Genteng	98° 0' 49.49" N	4° 11' 23.82" E	3.94	3.94	70.92	NL	22/09/2021
588	Kasiman	Desa Suka Makmur	98° 0' 4.04" N	4° 15' 52.24" E	1.69	1.69	30.33	NL	22/09/2021
589	Musoe	Desa Suka Makmur	97° 59' 51.67" N	4° 14' 51.11" E	0.21	0.21	3.87	NL	22/09/2021
590	Nanang	Desa Alur Jambu	98° 0' 2.44" N	4° 16' 0.88" E	0.72	0.72	12.96	L	22/09/2021
591	Noryanto	Desa Tanjung Genteng	98° 0' 9.94" N	4° 13' 33.17" E	1.00	1.00	18.00	L	22/09/2021
592	Ponimin	Desa Alur Jambu	98° 0' 57.20" N	4° 12' 36.42" E	1.00	1.00	18.00	L	22/09/2021
593	Rakidi	Desa Tanjung Genteng	97° 59' 39.99" N	4° 12' 15.39" E	2.20	2.20	39.60	NL	22/09/2021
594	Ruslan	Desa Tanjung Genteng	97° 59' 49.13" N	4° 12' 18.67" E	0.65	0.65	11.66	NL	22/09/2021
595	Samingun P1	Desa Suka Makmur	98° 0' 37.29" N	4° 15' 4.33" E	0.42	0.42	7.56	NL	22/09/2021
596	Samingun P2	Desa Suka Makmur	98° 0' 32.63" N	4° 15' 48.98" E	1.92	1.92	34.55	NL	22/09/2021
597	Satimin 2	Desa Tanjung Genteng	98° 0' 44.96" N	4° 15' 11.23" E	1.00	1.00	18.00	NL	22/09/2021
598	Sri Andayani	Desa Alur Jambu	98° 0' 58.81" N	4° 14' 46.33" E	1.05	1.05	18.90	L	22/09/2021
599	Sri Mayani P1	Desa Tanjung Genteng	98° 0' 34.43" N	4° 15' 5.47" E	1.10	1.10	19.80	NL	22/09/2021
600	Sri Mayani P2	Desa Tanjung Genteng	98° 0' 28.84" N	4° 11' 22.81" E	1.20	1.20	21.58	NL	22/09/2021

BSI Services Malaysia Sdn Bhd  
Co. Reg 200801003189  
Suite 29.01 Level 29,  
The Gardens North Tower,  
Mid Valley City,  
Lingkaran Syed Putra,  
59200 Kuala Lumpur

T: +6 03 9212 9638  
F: +6 03 9212 9639  
info.malaysia@bsigroup.com  
bsigroup.com/en-MY





Public

No.	Estate / Kebun / Anggota	Lokasi	Koordinat GPS		Ringkasan Data Area (Ha)		Perkiraan Produksi TBS Tahunan (MT)	Status Liability (L/NL)	Tanggal Bergabung (untuk Petani Swadaya)
			Latitude / Garis lintang	Longitude / Garis bujur	Total Area yang Disertifikasi	Area Fertanam			
601	Sunardi	Desa Tanjung Genteng	98° 0' 51.75" N	4° 14' 42.48" E	0.95	0.95	17.05	NL	22/09/2021
602	Umar Said	Desa Suka Makmur	97° 59' 42.80" N	4° 15' 51.06" E	2.00	2.00	36.00	NL	22/09/2021
603	Zulkifli 2	Desa Tanjung Genteng	98° 1' 7.19" N	4° 14' 24.76" E	1.42	1.42	25.49	NL	22/09/2021
<b>TOTAL</b>					594.97	594.97	10,708.26		

Note: L – memiliki Liability; NL – tidak memiliki Liability

Organisasi Anggota Petani untuk sertifikasi tidak termasuk pengembangan penanaman baru Sebagai konsekuensi, tidak melewati proses New Planting Procedure

Untuk menavigasi detail RaCP, informasi lebih lanjut terkait dengan potensi pertanggungjawaban dapat ditemukan dari situs web (<https://www.rspo.org/certification/remediation-and-compensation/racp-tracker>)

Public

3. Peta Lokasi Grup ISH

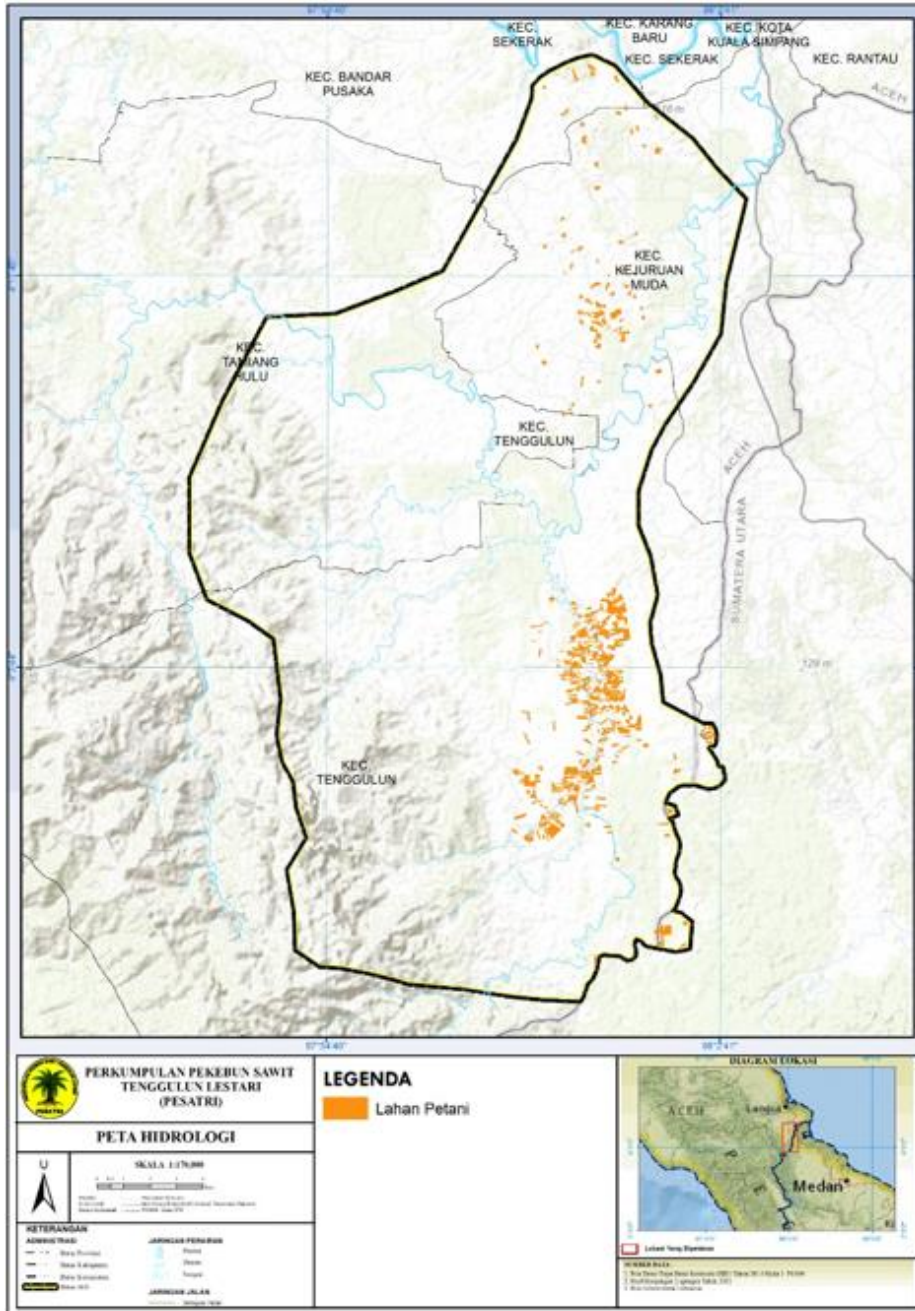

BSI Services Malaysia Sdn. Bhd. Adalah Lembaga terakreditasi yang menyediakan jasa sertifikasi RSPO P&C dan RSPO SCCS pihak ketiga yang independen. BSI Malaysia adalah anak perusahaan BSI Group, perusahaan Royal Charter Kerajaan Inggris. BSI adalah merk terpercaya di dunia dalam penyediaan solusi perkembangan bisnis dengan lebih dari 86.000 klien pada lebih dari 193 negara di seluruh dunia. Misi BSI adalah untuk membagikan pengetahuan, inovasi dan praktek-praktek terbaik yang membantu organisasi dalam membuat kesempurnaan sebagai kebiasaan. BSI adalah Badan Standardisasi Nasional di Kerajaan Inggris. BSI Services Malaysia Sdn. Bhd. Memiliki kantor dengan afiliasi RSPO di Indonesia, Australia, China dan India.

BSI Services Malaysia Sdn Bhd  
 Co. Reg 200801003189  
 Suite 29.01 Level 29,  
 The Gardens North Tower,  
 Mid Valley City,  
 Lingkaran Syed Putra,  
 59200 Kuala Lumpur

T: +6 03 9212 9638  
 F: +6 03 9212 9639  
 info.malaysia@bsigroup.com  
 bsi group.com/en-MY



Public

Tim audit untuk audit ini akan terdiri atas:

Tim Audit	Peran / Area Persyaratan	Kualifikasi dan Pengalaman
Yudwi Wisnu Rahmanto	Team Leader Mengauidit aspek Kesehatan dan keselamatan kerja, komitmen organisasi, kepatuhan terhadap hukum, perencanaan ekonomi jangka Panjang, Kebijakan-kebijakan organisasi, Perbaikan Berkelanjutan.	<b>Edukasi:</b> Sarjana Kehutanan dari Universitas Gadjah Mada, Yogyakarta. <b>Pengalaman kerja:</b> Pengalaman kerja 7 bulan di industry perkebunan kelapa sawit sebagai Agronomy Field Assistant. Pengalaman kerja 11 tahun sebagai Sustainability Auditor untuk beberapa standar, termasuk Sustainable Forest Management by FSC FM/COC Scheme, RSPO, ISPO, Coffee And Farmer Equity (C.A.F.E Practices) Starbucks, Organic Standard (EU, NOP, JAS) for Coffee Farmers dan Organic Exchange for Textile <b>Pelatihan-pelatihan:</b> Telah mengikuti dan menyelesaikan Endorsed RSPO P&C Lead Auditor Training Course, RSPO NEXT, ISPO Auditor/Lead Auditor Course, RSPO P&C Social and Labour Standards and the Mechanics of Social Auditing Training, SMETA Requirements Training, ISO 9001:2008 Auditor/Lead Auditor Course, GIS-Basic Mapping and Spatial Analysis, Timber Legality Assurance System (SVLK), Verification Organization Training C.A.F.E Practices (Starbucks), UTZ Programme, High Conservation Value (HCV) Training, Sustainability Reporting Assurance Training, Introductory Course for High Conservation Value and High Carbon Stock (HCS) in Oil Palm Plantation, RSPO ISH Standard Training Course and Endorsed RSPO Supply Chain Lead Auditor Training Course. <b>Kemampuan berbahasa:</b> Lancar berbahasa Indonesia dan Bahasa Inggris.
Andi Pratama Pasaribu	Team Member Mengauidit aspek Aspek Sosial dan Kesejahteraan Pekerja, Konsultasi dengan Pekerja, Konsultasi dengan Pemangku Kepentingan, Praktek-praktek terbaik untuk pengelolaan Kebun, prosedur operasional,	<b>Edukasi:</b> Sarjana Pertanian, Jurusan Sosial Ekonomi Pertanian dari Universitas Jember. <b>Pengalaman kerja:</b> Pengalaman kerja 5 tahun sebagai Field Agronomy Assistant. Pengalaman kerja 8 tahun sebagai RSPO Auditor / Lead Auditor. <b>Pelatihan-pelatihan:</b> Telah mengikuti dan menyelesaikan pelatihan-pelatihan Indonesian Sustainable Palm Oil (ISPO) Lead Auditor training, Endorsed RSPO P&C Lead Auditor course, Introductory Course for High Conservation Value and High Carbon Stock (HCS) in Oil Palm Plantation, ISO 9001:2008 Lead Auditor course, ISO 14001:2005 Lead Auditor course, ISO45001:2018 Lead Auditor Course, RSPO endorsed RSPO SCCS Lead Auditor course, SMETA requirements training. <b>Kemampuan berbahasa:</b> Lancar berbahasa Indonesia dan Bahasa Inggris.
Arif Faisal Simatupang	Team Member Mengauidit aspek Pengelolaan aspek Lingkungan, Gas Rumah Kaca dan Nilai	<b>Edukasi:</b> Sarjana Pertanian, Jurusan Agronomi, Universitas Gadjah Mada, Yogyakarta. <b>Pengalaman kerja:</b> Pengalaman kerja lebih dari 3 tahun di perkebunan kelapa sawit sebagai Land Acquisition Officer dan kemudian sebagai Division Manager di PT PP London Sumatera

Public

	<p>Konservasi Tinggi, Penilaian Dampak, ICS.</p>	<p>Indonesia Tbk. Pengalaman kerja 8 tahun sebagai auditor sejak tahun 2014 untuk audit RSPO P&amp;C dan ISPO.</p> <p><b>Pelatihan-pelatihan:</b> Telah mengikuti dan menyelesaikan pelatihan-pelatihan ISO 9001 Lead Auditor Course, ISO 14001 Lead Auditor Course, ISO 45001 Lead Auditor Course, Endorsed RSPO P&amp;C Lead Auditor Course, Endorsed RSPO SCC Auditor Lead Auditor Course, ISPO Auditor Training, HCV dan GIS training dan SA8000 Auditor training.</p> <p><b>Kemampuan berbahasa:</b> Lancar berbahasa Indonesia dan Bahasa Inggris.</p>
--	--	--

Sebagai bentuk persiapan menghadapi audit, para pemangku kepentingan terkait diundang untuk memberikan masukan tertulis terkait penilaian audit ini dengan cara memberikan komentar terkait aspek-aspek terkait di dalam unit sertifikasi. Topik yang dapat Anda komentari seperti berikut, namun tidak terbatas pada:

- Perlindungan dan Konservasi lingkungan
- Hak Asasi Manusia & Kesejahteraan Pekerja
- Peluang untuk mendapatkan pekerjaan
- Pendekatan organisasi untuk Pengembangan Masyarakat
- Hubungan Anda dengan organisasi
- Partisipasi dalam pengambilan keputusan
- Persetujuan atas dasar informasi di awal tanpa paksaan (PADIATAPA)
- Saran untuk perbaikan

Komentar-komentar yang diterima dalam 30 hari sejak surat tertanggal surat ini akan dipertimbangkan dalam proses penilaian audit. Mohon masukkan detail-detail terkait bilamana kami perlu menghubungi anda untuk klarifikasi atau menindaklanjuti isu-isu yang anda layangkan.

Nama: ..... Email: .....  
 Jabatan: ..... Nomor Telepon: .....

Apabila Anda ingin komentar-komentar anda diperlakukan secara rahasia atau tetap anonym, mohon tuliskan "RAHASIA" dalam balasan anda. Anda dapat juga menyampaikan komentar-komentar secara langsung kepada:

**Scheme Manager:**

Dr. Chaiyaporn Seekao  
 BSI Services Malaysia Sdn. Bhd.  
 Suite 29.01 Level 29 The Gardens North  
 Tower, Mid Valley City Lingkaran Syed Putra  
 59200 Kuala Lumpur  
 Federal Territory, Malaysia  
 Faks : +603 9212 9639  
 Email : [Chaiyaporn.Seekao@bsigroup.com](mailto:Chaiyaporn.Seekao@bsigroup.com)

**DAN / ATAU**

**Detail Auditee:**

Bapak Putra Gunawan  
 Pekebun Sawit Tenggulun Lestari  
 Dusun Suka Maju, Desa Tenggulun, Kecamatan  
 Tenggulun, Kabupaten Aceh Tamiang, Provinsi  
 Nanggroe Aceh Darussalam,  
 Indonesia  
 Faks : -  
 Email : [pesatri.acehtamiang@gmail.com](mailto:pesatri.acehtamiang@gmail.com)



Inspiring trust for a more resilient world.

Public

Kami mengucapkan terimakasih atas komentar-komentar Anda.

Salam hormat,

.....  
Chaipayorn Seekao, Ph.D  
Technical and Compliance Manager – Food (RSPO)  
BSI Services Malaysia Sdn Bhd

BSI Services Malaysia Sdn Bhd  
Co. Reg 200801003189  
Suite 29.01 Level 29,  
The Gardens North Tower,  
Mid Valley City,  
Lingkaran Syed Putra,  
59200 Kuala Lumpur

T: +6 03 9212 9638  
F: +6 03 9212 9639  
info.malaysia@bsigroup.com  
bsigroup.com/en-MY

